

Today Selections >> BCP, CENTEL, KTC



Stock	S	R	Comment
BCP	32.50	34.50	ธุรกิจ SAF หนุนการเติบโตช่วง 2H69
CENTEL	35.75	38.00	มาตรการ Co-payment ท่องเที่ยวช่วยเพิ่ม Demand ในช่วงปลายปี
KTC	32.00	34.25	คาด NII ใน 2Q69 เติบโต YoY จากต้นทุนดอกเบี้ยที่ลดลง

July investment outlook

- SET:** วานนี้ SET Index ปรับตัวเป็นบวกได้ดีอีกวันหนึ่ง ได้แรงหนุนจากกลุ่มธนาคารที่เริ่มเห็นการ Preview ผลประกอบการไตรมาส 2 พบว่าอยู่ในเกณฑ์ที่ยอมรับได้ นอกจากนี้ยังเห็นอิทธิพลของการปรับพอร์ตของนักลงทุนสถาบันที่มีต่อหุ้นเข้าและออกจากดัชนี SET50/SET100 ในรอบนี้ ซึ่งถือว่ารุนแรงกว่าหลายรอบที่ผ่านมา อาจจะเป็นไปได้เพราะ Market cap ของหุ้นที่เกี่ยวข้องของมีขนาดใหญ่อย่าง **THAI** และ/หรือ ระดับ Free float รวมทั้งมูลค่าการซื้อขายเฉลี่ยรายวันของหุ้นบางตัวอยู่ในระดับที่ค่อนข้างต่ำ เช่น **MRDIYT** ประเมินราคาหุ้นที่มีการปิดกระโดดจากปัจจัยนี้เมื่อวาน อาจเผชิญกับแรงขายทำกำไรและอาจมีการพักตัวลงมาได้บ้างในวันนี้
- Strategy:** สำหรับกลยุทธ์การลงทุนที่น่าสนใจสำหรับไตรมาส 3 จะยังคงได้แก่กลยุทธ์ Sector rotation และกลยุทธ์ Stock selection ต่อไป **ในช่วงแรกของไตรมาสที่เราเชื่อว่ากลุ่มเทคโนโลยีของโลกยังมีโอกาสไปต่อ และโมเมนตัมการส่งออกของไทยยังอยู่ในเกณฑ์ดี อาจจำเป็นที่จะต้องยังคงสัดส่วนน้ำหนักการลงทุนส่วนหนึ่งไว้กับหุ้นกลุ่มชิ้นส่วนอิเล็กทรอนิกส์บ้าง** แต่พอเข้าสู่ช่วงครึ่งหลังของไตรมาสในช่วงที่แนวโน้มการขึ้นดอกเบี้ยของ Fed อาจมีความเด่นชัดมากขึ้น อาจจำเป็นที่จะต้องโยกย้ายเม็ดเงินลงทุนเข้าสู่หุ้นกลุ่มอื่นมากขึ้น ซึ่งในส่วนของกลุ่มหุ้นที่เรามองว่าน่าสนใจประจำไตรมาสที่ 3 นี้ จะได้แก่
 - กลุ่มหุ้นผู้ผลิตไฟฟ้าที่ได้รับประโยชน์จากราคาน้ำมันที่ปรับตัวลดลง และจากยุทธศาสตร์ของประเทศไทยในการก้าวสู่การเป็นศูนย์กลางการค้าเช่นเตอร์ อาทิ **GULF, BGRIM, GPSC**
 - กลุ่มธนาคารที่มีแนวโน้มกลับมาได้รับความสนใจจากนักลงทุนอีกครั้ง ท่ามกลางการคาดการณ์ว่าอัตราผลตอบแทนจากเงินปันผลระหว่างกาลจะอยู่ในระดับสูง อาทิ **BBL, KKP, KBANK, SCB**
 - กลุ่มโรงพยาบาลที่ผ่านพ้นช่วงเวลาแย่มากจากสงครามอิหร่าน และเตรียมเข้าสู่ High season อาทิ **BH, BDMS, CHG**
 - กลุ่มผู้ผลิตเครื่องบินที่ได้รับประโยชน์จากสภาพอากาศร้อน ซึ่งมีที่มาจากปรากฏการณ์ Super El Nino และต้นทุนบรรจุก๊าซที่มีแนวโน้มปรับตัวลดลง อาทิ **OSP, ICHI, SAPPE**
 - กลุ่มผู้ประกอบการธุรกิจปศุสัตว์ที่ได้รับประโยชน์จากการฟื้นตัวของราคาสุกร และแนวโน้มต้นทุนอาหารสัตว์ที่ทยอยปรับตัวลดลง อาทิ **CPF, TFG, BTG**
- Factors:** สำหรับปัจจัยสำคัญที่น่าติดตามในวันนี้ ได้แก่
 - พัฒนาการของค่าเงิน JPY และ Bond yield ญี่ปุ่น หลังตัวเลขความเชื่อมั่นภาคธุรกิจ Tankan ประจำไตรมาส 2 ที่ออกมาเข้าวันนี้ ดีกว่าที่ตลาดคาดส่วนใหญ่
 - รายงานดัชนีความเชื่อมั่นภาคธุรกิจ (BSI) ของไทย ประจำเดือนมิถุนายน
 - รายงานดัชนีภาคการผลิตประจำเดือนมิถุนายน ของกลุ่มยูโรโซนและสหรัฐฯ ส่วนทางฝั่งของไทยนั้น ตัวเลขที่ออกมาเข้าวันนี้อยู่ที่ 53.6 ดีสุดในรอบ 3 เดือน

แนวรับ 1,568 แนวต้าน 1,606

Market Summary

	Closed	+/-	%Chg
SET	1,591.24	+ 13.43	+ 0.85
SET50	1,039.12	+ 7.67	+ 0.74
SET100	2,229.05	+ 17.35	+ 0.78
Mai	220.96	+ 0.01	+ 0.00
Dow Jones	52,319.20	+136.46	+0.26
Nasdaq	26,213.72	+393.58	+1.52
Nikkei	70,062.32	+ 594.21	+ 0.86
Hang Seng	22,881.02	- 145.66	- 0.63
SET Mkt. Cap (Btmn)	20,112.40		
SET Turnover (Btmn)	91,878.08		
PER(x)	16.92		

Stock Top Active

ADVANC	DELTA	SCB	KTB	PTT
--------	-------	-----	-----	-----

Sector Top Active

BANK	ENERG	ETRON
------	-------	-------

Investors Data – SET (Btmn)

30 Jun.26	Buy	Sell	Net
Institution	8,585	9,090	-504
Proprietary	6,956	6,218	739
Foreign	50,754	45,009	5,745
Local	25,582	31,562	-5,980
1-30 Jun.26	Buy	Sell	Net
Institution	110,419	108,549	1,869
Proprietary	115,686	113,653	2,033
Foreign	795,055	788,199	6,856
Local	457,211	467,969	-10,759

Commodities

	30 Jun.26	29 Jun.26	Chg	%Chg
BI/US\$	33.23	33.27	-0.04	-0.12
US\$/Yuan	6.785	6.793	-0.01	-0.13
US Bond Yield 10y(%)	4.461	4.390	+0.07	+1.62
Brent Oil (US\$/bbl)	72.95	73.91	-0.96	-1.30
Nymex Oil (US\$/bbl)	69.50	70.75	-1.25	-1.77
Gold Spot (US\$/oz)	4,007.26	4,015.62	-8.36	-0.21
Baltic Dry Index	2,501.00	2,490.00	+11.00	+0.44
Dollar Index (DXYO)	101.17	101.11	+0.06	+0.06

Today's Event

- **JEPI19 XD** 0.0386 บาท
- **SPBOND80 XD** 0.02803 บาท
- **VAYU1 XD** 0.1488 บาท



นุตชาติ เมฆมาสิน, CFA, FRM

เลขทะเบียนบัตรประจำตัว : 31379

e-mail : nuttachart@trinitythai.com

บริษัทหลักทรัพย์ ทรินิตี้ จำกัด เลขที่ 1 อาคารพาร์ค สยาม ชั้น 22 และห้อง 2301 ชั้น 23 ถนนคอนแวนต์ แขวงสีลม เขตบางรัก กรุงเทพฯ 10500

รายงานฉบับนี้จัดทำขึ้นโดยข้อมูลเท่าที่ปรากฏและเชื่อว่าเป็นที่น่าเชื่อถือได้ แต่ไม่ถือเป็นการยืนยันความถูกต้องและความสมบูรณ์ของข้อมูลใดๆ โดยบริษัทหลักทรัพย์ ทรินิตี้ จำกัด ผู้จัดทำขอสงวนสิทธิ์ในการเปลี่ยนแปลงความเห็นหรือประมาณการต่างๆ ที่ปรากฏในรายงานฉบับนี้โดยไม่ต้องแจ้งล่วงหน้า รายงานฉบับนี้มีวัตถุประสงค์เพื่อใช้ประกอบการตัดสินใจของนักลงทุน โดยไม่ได้เป็นการชี้นำหรือชักชวนให้นักลงทุนทำการซื้อหรือขายหลักทรัพย์ หรือตราสารทางการเงินใดๆ ที่ปรากฏในรายงาน

Fund Flow

Foreign Portfolio Investment in Equities (Asia ex. Japan)

	As at	Day	WTD Net	MTD Net	YTD Net
					Unit : US\$ mn
India	29-Jun	224.2	224.2	-2,856.3	-28,777.0
Indonesia	30-Jun	-58.2	-107.6	-1,093.7	-4,248.2
Malaysia	30-Jun	-44.8	-31.2	-592.0	-699.7
Philippines	30-Jun	-5.6	-0.5	-21.7	-244.9
South Korea	30-Jun	-2,612.2	-7,610.3	-30,491.1	-94,815.6
Sri Lanka	30-Jun	-1.4	-1.4	-4.7	-108.1
Taiwan	30-Jun	37.4	423.0	-18,256.3	-20,360.1
Thailand	30-Jun	172.8	401.5	210.8	880.7
Vietnam	30-Jun	-39.4	-69.5	-565.9	-2,939.0

Source: Bloomberg

Net Foreign

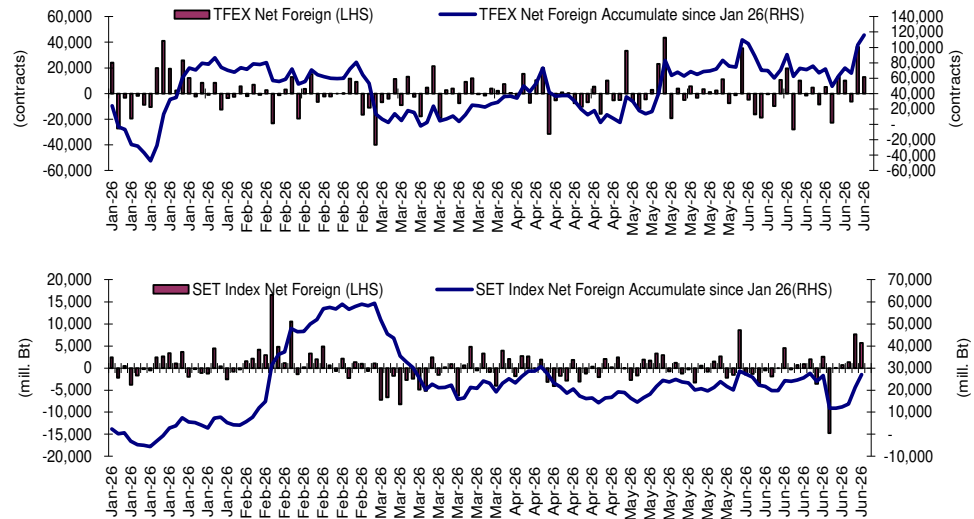

Indicators to watch

	Last	Previous	% chg	1W Prior	1M Prior	Remark
VIX Index	16.45	17.65	-6.8%	-15.6%	4.3%	+
Ted Spread	1.09	1.11	-1.9%	-0.2%	-5.9%	+
U.S.Dollar Index	101.17	101.11	0.1%	0.2%	2.2%	-
U.S.Bond Yield	4.46	4.38	1.9%	0.0%	0.0%	+
Emerging Asia Index (MXMS)	986.85	975.74	1.1%	-0.5%	-3.9%	+

Source: Bloomberg, Aspen

SET Forward PE

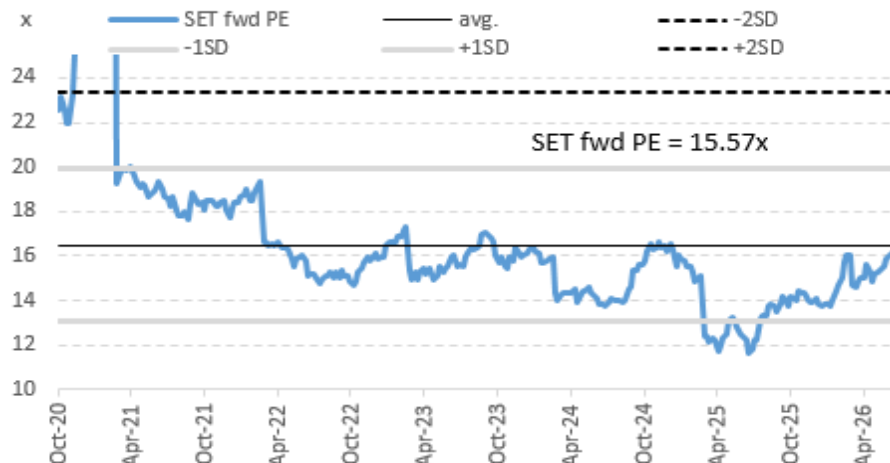

EPS Forward

Y2025E	97.42x
Y2026E	104.07x

บริษัทหลักทรัพย์ ตรีดี จำกัด เลขที่ 1 อาคารพาร์ค สยาม ชั้น 22 และห้อง 2301 ชั้น 23 ถนนคอนแวนต์ แขวงสีลม เขตบางรัก กรุงเทพฯ 10500

รายงานฉบับนี้จัดทำขึ้นโดยข้อมูลเท่าที่ปรากฏและเชื่อว่าเป็นที่น่าเชื่อถือได้ แต่ไม่เป็นการยืนยันความถูกต้องและความสมบูรณ์ของข้อมูลนั้นๆ โดยบริษัทหลักทรัพย์ ตรีดี จำกัด ผู้จัดทำขอสงวนสิทธิ์ในการเปลี่ยนแปลงความเห็นหรือประมาณการณืต่างๆ ที่ปรากฏในรายงานฉบับนี้โดยไม่ต้องแจ้งล่วงหน้า รายงานฉบับนี้มิควรดูประสงคเพื่อใช้ประกอบการตัดสินใจของนักลงทุน โดยไม่ได้เป็นการแนะนำหรือชักชวนให้ลงทุน การทำหรือขายหลักทรัพย์ หรือตราสารทางการเงินใดๆ ที่ปรากฏในรายงาน

Price performance of Stock in SET50 (for weekly: 23 - 30 Jun 2026)



1 Week Performance

Stock	30-Jun-26	%YTD	%-1W	%-1M	%-3M	%-6M	%-12M
SET	1,591.24	26	3	1	10	26	46
SET50	1,039.12	24	3	3	7	24	47
BANK	567.48	20	4	9	14	20	47
BBL	179.50	6	1	4	8	6	29
KBANK	218.00	12	5	8	15	12	42
KKP	100.50	48	6	14	34	48	122
KTB	38.00	35	6	9	9	35	78
SCB	148.00	6	3	10	2	6	26
TCAP	67.50	16	5	13	20	16	48
TISCO	118.00	7	1	4	5	7	22
TTB	2.46	22	3	8	9	22	30
COMM	21,397.80	10	5	4	10	10	8
BJC	14.70	2	5	4	3	2	-23
CRC	23.50	31	3	11	26	31	33
COM7	27.75	42	-1	7	26	42	50
CPALL	46.75	7	3	-1	5	7	6
HMPRO	6.55	-2	7	8	7	-2	1
CONMAT	6,100.19	24	1	6	16	24	32
SCC	244.00	33	0	7	18	33	45
ENERG	19,251.39	21	2	-1	0	21	32
BANPU	5.40	10	3	-5	-13	10	34
EGCO	120.00	5	4	3	9	5	19
GPSC	44.00	22	2	9	31	22	50
GULF	61.50	47	2	-1	4	47	59
OR	12.50	-6	3	1	2	-6	11
PTT	35.50	11	1	-2	1	11	18
PTTEP	134.00	19	1	-5	-17	19	22
RATCH	31.50	7	5	2	6	7	30
TOP	48.50	35	9	5	-3	35	80
ETRON	36,635.65	88	3	-7	22	88	224
CCET	9.00	99	5	2	88	99	65
DELTA	325.00	88	3	-8	20	88	239
FIN	2,114.54	8	4	6	14	8	17
KTC	33.25	27	5	11	14	27	39
MTC	31.50	0	7	10	13	0	-11
SAWAD	23.10	-9	6	5	4	-9	43
TIDLOR	19.10	12	1	4	34	12	26
FOOD	9,010.90	6	4	5	4	6	6
CBG	47.25	9	14	17	29	9	-4
CPF	19.60	-10	2	3	-6	-10	-15
MINT	24.70	2	2	10	15	2	6
OSP	17.40	8	3	14	20	8	16
TU	11.70	-9	3	4	4	-9	14
HELTH	4,379.39	3	4	4	6	3	0
BDMS	19.30	0	6	6	5	0	-7
BH	188.00	19	2	5	14	19	35
ICT	225.40	15	1	0	-2	15	25
ADVANC	367.00	17	3	4	-1	17	32
TRUE	12.90	18	-3	-7	-8	18	16
INSUR	9,698.51	16	3	5	13	16	21
TLI	11.50	16	5	4	12	16	15
PKG	3,012.53	49	2	17	30	49	49
SCGP	28.50	67	3	21	41	67	68
PETRO	614.61	42	4	-2	-7	42	32
IVL	22.00	37	4	-6	-11	37	8
PTTGC	33.50	60	5	0	-6	60	68
PROP	175.95	17	3	5	10	17	30
AWC	2.68	26	5	18	30	26	50
CPN	67.00	21	4	4	9	21	45
LH	3.78	0	4	5	3	0	11
WHA	5.15	57	2	5	24	57	63
TOURISM	455.06	4	3	9	13	4	17
CENTEL	37.00	8	4	10	15	8	53
TRANS	246.02	15	8	12	19	15	46
AOT	64.25	21	11	16	25	21	112
BEM	6.20	16	3	19	20	16	30
BTS	2.10	-8	3	3	2	-8	-42

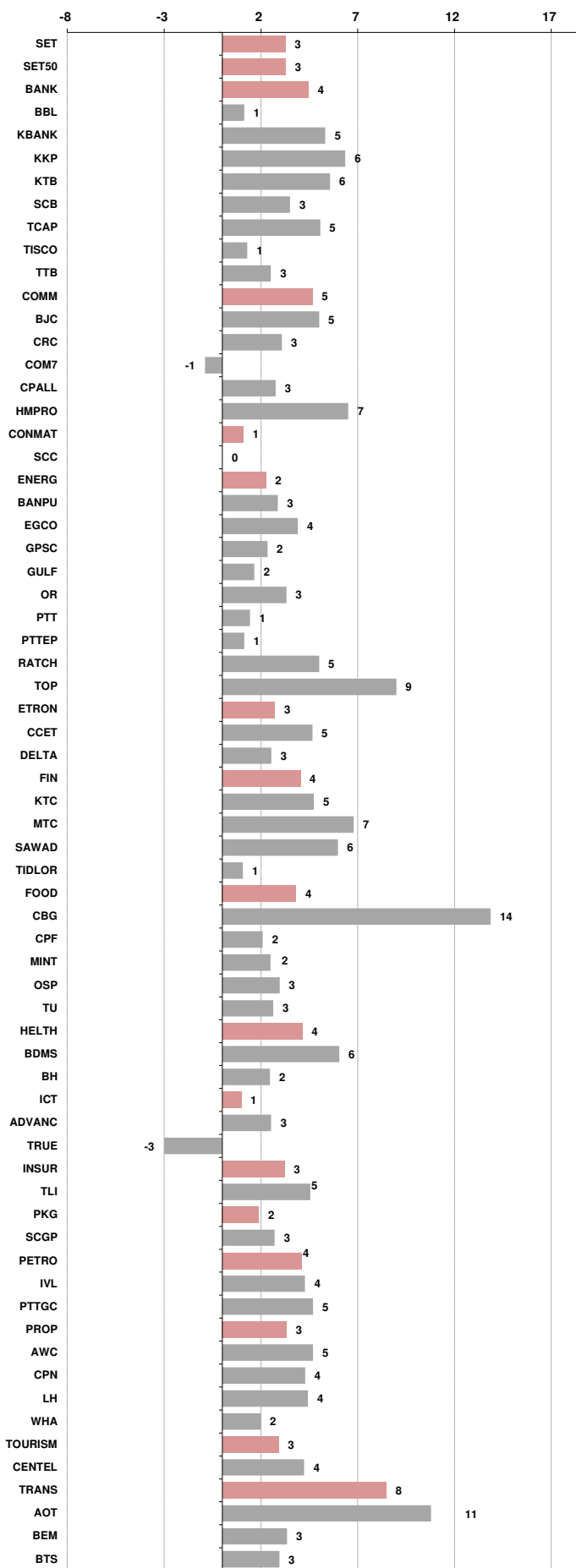



อัตราแลกเปลี่ยนวันนี้*		33.23 Change	-0.04
------------------------	--	--------------	-------

*เปรียบเทียบ Transaction ล่าสุดกับก่อนหน้า (โดยไม่แยกว่าเป็นของ off-shore หรือ on-shore)									
สินค้า	ตัวชี้ราคา	ปิดล่าสุด	ก่อนหน้า	ราคาปิดล่าสุด	ก่อนหน้า	เปลี่ยน +/-	%	หลักทรัพย์ที่เกี่ยวข้อง	
เรือ <i>ปรับปรุจ</i>	Baltic Dry Index (spot)	30-Jun-26	29-Jun-26	2,501	2,490	+11.00	0.4%	PSL, TTA	
	BHSI (Handy Size)	30-Jun-26	29-Jun-26	947	945	+2.00	0.2%		
ยาง	(US Cents/kg)	30-Jun-26	29-Jun-26	270.00	274.30	-4.30	-1.6%	STA, TRUBB	
น้ำตาล	(Cent/Pound)	30-Jun-26	29-Jun-26	14.82	14.78	+0.04	0.3%	KSL, KBS, KTIS, BRR	
ถั่วเหลือง	(Cent\$/Bushel)	30-Jun-26	29-Jun-26	1,143.75	1,139.00	+4.75	0.4%	TVO	
น้ำมันปาล์ม	(US\$/ton)	30-Jun-26	29-Jun-26	4,525.00	4,585.00	-60.00	-1.3%	CPI, LST, UPOIC, UVAN	
สังกะสี	(US\$/ton)	30-Jun-26	29-Jun-26	3,090.00	3,446.00	-356.00	-10.3%		
ทองคำ	(US\$/oz)	30-Jun-26	29-Jun-26	4,007.26	4,015.62	-8.36	-0.2%	(Source:Aspen)	
SPDR Gold Trust	(ton)	30-Jun-26	29-Jun-26	1,005.08	1,005.08	+0.00	0.0%		
น้ำมันดิบ <i>ทุกวัน</i>	WTI (US\$/barrel)	30-Jun-26	29-Jun-26	69.50	70.75	-1.25	-1.8%	PTT, PTTEP, TOP, PTTGC, BCP	
	Brent (US\$/barrel)	30-Jun-26	29-Jun-26	72.95	73.91	-0.96	-1.3%	(Source:Aspen)	
ค่าการกลั่น <i>ทุกวัน</i>	GRM (US\$/barrel)	30-Jun-26	29-Jun-26	21.43	23.47	-2.04	0.0%	BCP, IRPC, PTTGC and TOP (Bloomberg)	
น้ำมันทำความร้อน	Heating Oil (cent/gallon)	30-Jun-26	29-Jun-26	322.86	333.17	-10.31	-3.1%	BCP, IRPC, PTTGC and TOP (Bloomberg)	
	Natural Gas(\$/MMBtu)	30-Jun-26	29-Jun-26	3.26	3.18	+0.08	2.6%	PTTEP, PTT, BANPU (Bloomberg)	
ปิโตรเคมี	Naphtha (US\$/MT)	30-Jun-26	29-Jun-26	667.75	656.50	+11.25	1.7%	PTTGC, SCC (เป็นต้นทุน)	
	Ethylene (US\$/MT)	26-Jun-26	19-Jun-26	800	845	-45.00	-5.3%	PTTGC, SCC, IRPC (Bloomberg)	
	Propylene (US\$/MT)	26-Jun-26	19-Jun-26	855	945	-90.00	-9.5%	PTTGC, SCC, IRPC	
เหล็ก	HRC (US\$/ton) รีดร้อน	30-Jun-26	29-Jun-26	1,155.0	1,152.0	+3.00	0.3%	(Source:Bloomberg)	
ถ่านหิน	NEX (US\$/ton)	26-Jun-26	19-Jun-26	136.15	144.45	-8.30	-5.7%	BANPU, LANNA, UMS	
อาหาร	ไก่ (บาท/กก.)	31-May-26	30-Apr-26	38.00	42.50	-4.50	-10.6%	CPF, GFPT (Source: CPF)	
	กุ้งVannamei(บาท/กก.)	31-May-26	30-Apr-26	125	135	-10.00	-7.4%	CPF, CFRESH, SSF, ASIAN, TU	
	สุกร (บาท/กก.)	31-May-26	30-Apr-26	62.00	68.00	-6.00	-8.8%	CPF	

กราฟแสดงแนวโน้มราคา

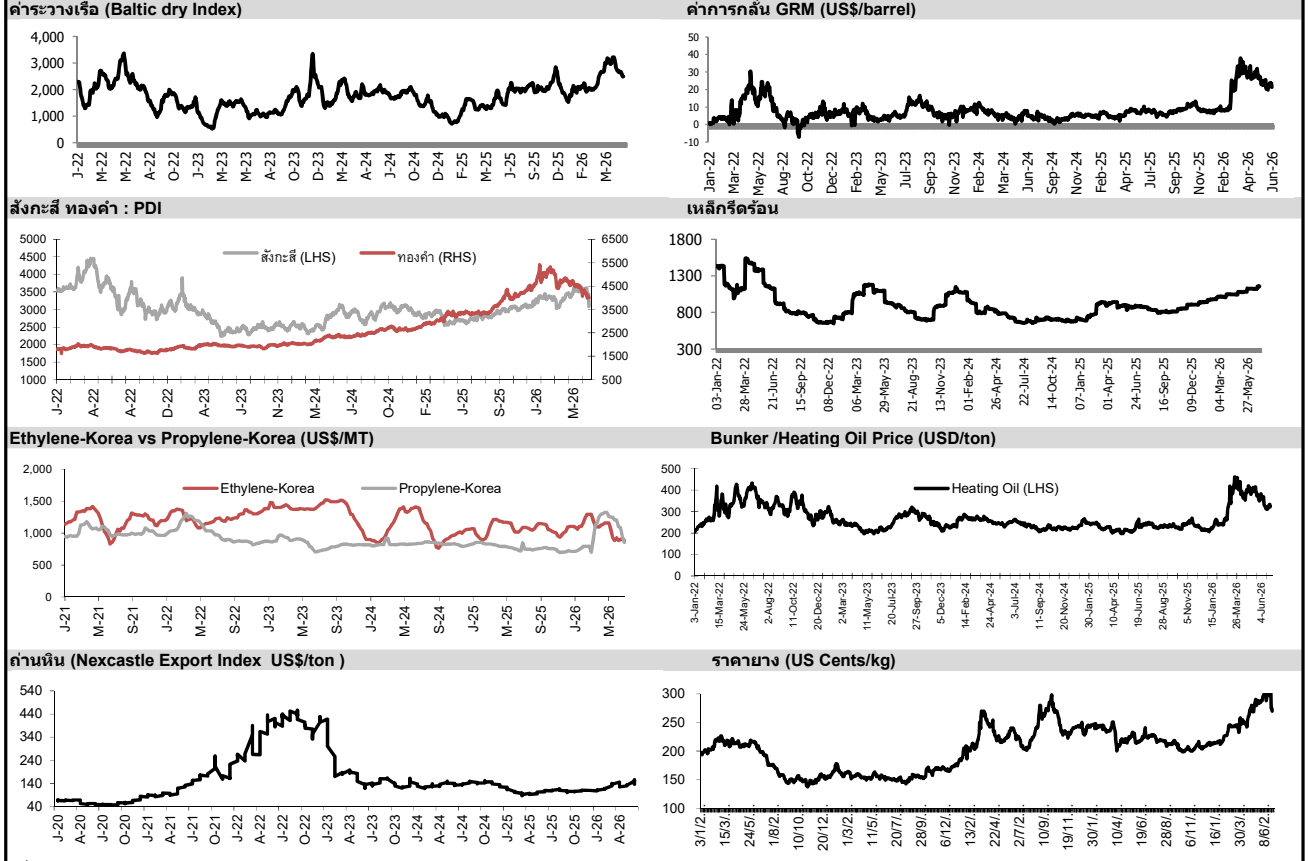

ที่มา: CPF, BANPU, Bloomberg and Aspen



NVDR Trading Data by Stock : 1 Jul 2026

Net Buy ซื้อสุทธิ							Net Sell ขายสุทธิ							MONTH TO DATE (Bt m) ยอดซื้อขายสุทธิเดือน มิถุนายน 69			YEAR TO DATE Y2026 (Bt m) ยอดซื้อขายสุทธิปี 2569				YEAR TO DATE Y2025 (Bt m) ยอดซื้อขายสุทธิปี 2568				
Value (Btm) : มูลค่า (ล้านบาท)							Value (Btm) : มูลค่า (ล้านบาท)							1 - 30 Jun 26			1 Jan 26 - 30 Jun 26				Value (Btm) : มูลค่า (ล้านบาท)				
STOCK	30 Jun	29 Jun	26 Jun	25 Jun	24 Jun	Total 5 Days	STOCK	30 Jun	29 Jun	26 Jun	25 Jun	24 Jun	Total 5 Days	TOTAL NET BUY	TOTAL NET SELL	TOTAL NET BUY	TOTAL NET SELL	TOTAL NET BUY	TOTAL NET SELL						
1 ADVANC	2,335.2	290.8	14.4	281.6	-810.0	2,111.9	PTTEP	-579.6	-175.3	167.5	-250.3	-130.8	-968.5	SCB	6,511.5	GULF	-2,871.6	1 PTTEP	25,420.5	SCB	-4,729.5	1 ADVANC	18,995	BDMS	-3,907
2 AOT	678.9	702.1	769.3	545.2	1,554.0	4,249.6	DELTA	-391.2	1,198.8	-1,415.6	-858.0	168.5	-1,297.5	KBANK	4,915.5	CPF	-2,175.7	2 KBANK	20,268.4	CPF	-3,518.0	2 SCB	10,063	PTTEP	-3,760
3 KCE	604.9	67.5	-63.7	15.4	36.7	660.7	KBANK	-342.2	407.8	-151.6	1,129.6	61.7	1,105.2	AOT	4,650.9	PTTEP	-2,110.4	3 PTT	19,096.7	TISCO	-2,058.9	3 DELTA	9,551	IVL	-3,205
4 SCB	569.6	951.6	652.1	9.1	-166.3	2,016.1	BH	-238.4	135.9	81.1	175.4	84.2	238.1	ADVANC	3,563.5	BBL	-1,635.0	4 KTB	6,962.0	MINT	-1,802.9	4 PTT	8,241	CPN	-3,195
5 HANA	267.2	-17.7	-40.0	-84.0	128.0	253.5	BDMS	-202.6	18.2	244.5	277.9	141.1	479.1	KTB	2,309.8	CCET	-722.8	5 DELTA	6,043.3	COM7	-1,208.7	5 AOT	7,766	MTC	-1,385
6 CBG	255.3	44.4	-14.4	-18.0	12.9	280.2	SCC	-177.2	271.7	-157.9	-181.8	-3.2	-248.4	PTTGC	1,183.5	BDMS	-434.4	6 PTTGC	5,555.2	OR	-965.3	6 KTB	6,595	INTUCH	-1,280
7 KTB	243.4	890.1	9.8	272.4	5.0	1,420.7	TRUE	-157.2	90.4	69.8	507.7	-4.2	506.5	SCC	1,168.2	EA	-309.1	7 BBL	5,083.4	BDMS	-933.8	7 TISCO	5,940	TU	-1,060
8 CENTEL	232.4	37.8	-23.8	-10.1	-5.8	230.5	GUNKUL	-95.5	-93.4	40.1	387.3	-56.4	182.1	CPN	1,101.1	BANPU	-300.3	8 TOP	4,821.7	TIDLOR	-708.5	8 KBANK	4,768	ITC	-1,053
9 TOP	212.3	235.5	298.4	-1.4	-19.2	725.7	BEM	-85.5	106.7	-7.9	-117.7	-2.5	-106.9	KCE	860.9	CPALL	-271.6	9 CPALL	4,295.4	MTC	-448.2	9 TRUE	4,057	SPALI	-1,052
10 OR	167.0	66.1	84.7	0.1	23.0	340.9	CPALL	-85.3	-30.8	17.1	-196.2	156.6	-138.5	TRUE	722.5	AMATA	-253.1	10 AOT	3,807.2	CPAXT	-355.8	10 KKP	2,877	TASCO	-904
11 BBL	150.6	164.7	-355.7	-708.9	-394.8	-1,144.1	TFG	-81.3	70.5	-38.0	-30.6	25.5	-53.9	TTB	713.5	PTT	-192.2	11 SCC	3,634.9	TRUE	-349.9	11 CPALL	2,215	BEM	-850
12 MINT	140.4	-133.3	-21.1	162.2	-71.6	76.6	KKP	-76.5	-32.9	75.1	322.7	-36.7	251.7	TOP	647.2	TFG	-188.1	12 KKP	3,562.0	PR9	-344.4	12 TTB	2,195	HMPRO	-747
13 SAWAD	127.1	10.9	-50.1	87.8	194.1	369.7	STECON	-64.4	17.1	-14.6	-3.9	-35.2	-101.2	TISCO	642.9	COM7	-146.5	13 BCP	3,280.9	GPSC	-270.8	13 TCAP	2,121	WHA	-684
14 BTS	97.7	140.3	12.7	41.5	-17.3	274.9	MRDIYT	-59.8	31.6	12.3	14.3	3.5	1.9	BGRIM	640.8	BTG	-144.2	14 CPN	3,000.6	GFPT	-243.8	14 MRDIYT	2,111	LH	-614
15 TTB	72.6	-165.2	82.2	52.6	-15.2	26.9	THAI	-58.4	-5.2	11.6	4.7	-6.5	-53.8	KKP	609.9	PTG	-107.1	15 TTB	2,580.4	M	-241.6	15 SPRC	1,713	AAV	-609
16 CRC	62.7	-13.8	59.7	36.0	9.1	153.6	MTC	-52.3	-86.3	-80.3	128.6	-9.9	-100.0	KTC	573.3	PR9	-84.7	16 KCE	2,160.0	MOSHI	-184.4	16 CPF	1,668	CPAXT	-576
17 CCET	48.8	-74.1	-129.1	-139.0	162.6	-130.9	COM7	-46.2	67.0	88.2	-11.1	-23.7	74.2	OSP	572.4	SGC	-76.4	17 TFG	2,002.3	BA	-184.4	17 THAI	1,182	SCC	-562
18 TTW	46.4	2.1	2.1	2.4	-1.5	51.4	BCP	-45.4	-2.2	86.1	-21.4	2.1	19.2	IVL	560.6	JMART	-69.6	18 IRPC	1,451.9	TRUE	-181.3	18 AMATA	1,157	CBG	-525
19 AMATA	46.1	-4.0	16.5	-14.8	-5.3	38.6	PTT	-40.5	-188.5	105.9	-65.8	-181.7	-370.6	DELTA	557.6	XO	-68.1	19 IVL	1,424.7	AEONTS	-180.5	19 COM7	991	OR	-436
20 BAY	45.8	55.2	-7.9	-9.9	37.6	120.8	JMT	-39.6	-1.5	30.6	11.3	28.4	29.3	BH	530.7	CPAXT	-65.9	20 BH	1,349.9	SAWAD	-176.5	20 PTTGC	968	BTS	-431
21 KTC	39.8	6.1	35.7	22.8	84.1	188.4	SCGP	-35.4	-0.2	-2.6	-78.8	-23.1	-140.1	TLI	519.2	PSL	-51.2	21 CRC	1,182.9	FORTH	-157.4	21 SAWAD	939	GULFI	-415
22 HMPRO	33.7	21.7	54.6	13.2	20.8	144.1	SPRC	-31.3	15.5	88.3	7.2	-1.5	78.3	CRC	462.9	THCOM	-44.7	22 SCGP	1,055.7	BAM	-135.3	22 GPSC	878	JAS	-401
23 EGCO	32.5	25.3	36.7	-1.9	-16.8	75.9	BTG	-24.9	16.6	-7.5	-31.8	3.0	-44.7	TIDLOR	404.2	AP	-42.9	23 OSP	1,054.6	NETBAY	-128.5	23 BBL	851	AWC	-357
24 TLI	31.0	46.4	33.7	1.6	22.6	135.3	PR9	-22.5	-28.0	-37.5	45.1	7.0	-35.9	BAY	375.1	AURA	-37.9	24 GULF	1,020.5	JTS	-122.6	24 TFG	757	AAI	-349
25 FORTH	27.8	0.9	-29.3	27.7	0.3	27.5	CPF	-22.2	12.1	-74.2	-30.7	-87.4	-202.4	BTS	360.7	RCL	-37.0	25 BGRIM	1,011.9	ITC	-114.3	25 KTC	686	CRC	-346
26 LH	27.5	40.6	44.3	20.3	1.4	134.0	PTTGC	-18.9	15.0	19.3	190.0	79.7	285.2	SCGP	360.6	MBK	-34.7	26 WHA	1,001.2	XO	-106.2	26 BTG	662	GULF	-345
27 GLOBAL	26.5	6.5	17.8	15.4	17.5	83.6	IVL	-18.0	185.2	0.2	-30.7	35.0	171.7	SAWAD	344.1	MEB	-27.6	27 THAI	994.7	MC	-96.6	27 BLA	621	TIDLOR	-335
28 TCAP	22.3	-13.2	24.3	6.1	0.2	39.7	BGRIM	-17.5	-48.3	-21.5	-96.0	-10.1	-193.4	CENTEL	306.4	TTA	-24.8	28 MRDIYT	835.6	TASCO	-95.4	28 TOA	611	ROJNA	-331
29 PLANB	21.9	-35.4	18.7	88.6	8.8	102.7	AP	-17.5	-1.7	5.5	5.4	-1.5	-9.8	MINT	304.5	DITTO	-24.8	29 ADVANC	800.6	BBIK	-88.6	29 EGCO	588	BANPU	-308
30 SIRI	21.9	44.2	-0.1	5.1	3.1	74.2	GPSC	-16.7	47.0	-39.9	-6.0	-0.6	-16.2	BEM	288.1	SRICHA	-24.5	30 GUNKUL	783.9	SISB	-84.4	30 F&D	415	CCET	-304

แบบรายงานการเปลี่ยนแปลงการถือหลักทรัพย์และสัญญาซื้อขายล่วงหน้าของผู้บริหาร (แบบ 59)

	ชื่อผู้บริหาร	วิธีการได้มา/ จำหน่าย	จำนวน (หุ้น)	ราคา (บาท)	มูลค่า (บาท)	ประเภท หลักทรัพย์	วันที่ได้มา/ จำหน่าย
AOT	นาย วิจิตร แก้วไทรเทียม	ขาย	10,000.00	62.00	620,000.00	หุ้นสามัญ	26/6/2569
INET	นางสาว ھرรรษา นวาระพรรณ	ขาย	67,000.00	4.24	284,080.00	หุ้นสามัญ	30/6/2569
SIRI	นาย วรเดช ทิมชาติทอง	ขาย	1,000,000.00	1.45	1,450,000.00	หุ้นสามัญ	29/6/2569
ASW	นาย กรมเชษฐ์ วัชรพงษ์	ซื้อ	5,000.00	6.80	34,000.00	หุ้นสามัญ	29/6/2569
BGC	นาย ปวีณ ภิรมย์ภักดี	ซื้อ	100,000.00	7.03	703,000.00	หุ้นสามัญ	29/6/2569
BIS	นาย ปรมศร ช่างกัศัตร	ซื้อ	20,000.00	2.00	40,000.00	หุ้นสามัญ	29/6/2569
BKIH	นางสาว ลสา โสภณพิชัย	ซื้อ	100.00	368.00	36,800.00	หุ้นสามัญ	29/6/2569
DCC	นาย มนต์รัก แสงศาสตรา	ซื้อ	1,425,100.00	1.45	2,066,395.00	หุ้นสามัญ	29/6/2569
GTB	นาย ประจันต์ คงสาคร	ซื้อ	12,000.00	0.69	8,280.00	หุ้นสามัญ	29/6/2569
ICN	นาย มนชัย มณีไพโรจน์	ซื้อ	360,000.00	2.06	741,600.00	หุ้นสามัญ	29/6/2569
IMH	นาย สิทธิวัฒน์ กำกัวงศ์	ซื้อ	800.00	3.05	2,440.00	หุ้นสามัญ	29/6/2569
LPH	นาย ปราโมทย์ กุณยานนท์	ซื้อ	27,000.00	3.52	95,040.00	หุ้นสามัญ	29/6/2569
PEACE	นาย ประสพศักดิ์ ศิริโสภณา	ซื้อ	10,000.00	1.53	15,300.00	หุ้นสามัญ	23/6/2569
PPPM	นาย ปริน ชนันทรานนท์	ซื้อ	23,407,148.00	0.20	4,681,429.60	หุ้นสามัญ	26/6/2569
SAF	นาย พิเศษ อริยเดชาภิเช	ซื้อ	3,000.00	0.34	1,020.00	หุ้นสามัญ	2/6/2569
SAF	นาย พิเศษ อริยเดชาภิเช	ซื้อ	2,000.00	0.35	700.00	หุ้นสามัญ	4/6/2569
SAF	นาย พิเศษ อริยเดชาภิเช	ซื้อ	12,000.00	0.33	3,960.00	หุ้นสามัญ	16/6/2569
SAF	นาย พิเศษ อริยเดชาภิเช	ซื้อ	3,100.00	0.36	1,116.00	หุ้นสามัญ	24/6/2569
SUSCO	นาย อัมรินทร์ สิมะโรจน์	ซื้อ	100,000.00	2.08	208,000.00	หุ้นสามัญ	26/6/2569
SUSCO	นาย อัมรินทร์ สิมะโรจน์	ซื้อ	60,000.00	2.10	126,000.00	หุ้นสามัญ	29/6/2569
SUSCO	นาย อัมรินทร์ สิมะโรจน์	ซื้อ	40,000.00	2.14	85,600.00	หุ้นสามัญ	30/6/2569
SYNTEC	นาย จิรโมท พหุสุตร	ซื้อ	100,000.00	1.64	164,000.00	หุ้นสามัญ	30/6/2569
TMC	นาย ฤกษ์พงษ์ ปัญจวรรณ	ซื้อ	650,000.00	0.69	448,500.00	หุ้นสามัญ	29/6/2569
TPRIME	นาย สุชาติ เจียรานุสสดี	ซื้อ	17,000.00	7.51	127,670.00	หน่วยทรัสต์	29/6/2569
HANN	นาง ประภาศรี สุฉันทบุตร	โอน	22,000,000.00	-	22,000,000.00	หุ้นสามัญ	29/6/2569

ที่มา : ศูนย์สารสนเทศตลาดทุน สำนักงานคณะกรรมการ ก.ล.ด.

SET100: Foreign Ownership

Top Buy (Value - Btm)						Top Sell (Value - Btm)					
Stock	30-Jun	29-Jun	26-Jun	25-Jun	24-Jun	Stock	30-Jun	29-Jun	26-Jun	25-Jun	24-Jun
1 PTT	859.5	102.7	139.5	-173.0	78.2	1 GULF	-900.2	-687.3	-486.4	-28,737.2	10,832.2
2 SCB	595.3	596.9	352.9	170.1	129.5	2 KKP	-351.6	96.5	28.1	5.8	-34.7
3 BDMS	438.0	338.4	-18.4	1.2	2.8	3 TOA	-161.5	15.9	-14.5	5.9	-3.7
4 TIDLOR	232.3	-2.5	21.1	11.1	16.0	4 CPALL	-118.4	-61.4	-65.0	82.3	-29.7
5 AOT	148.8	-127.4	488.5	-444.8	35.0	5 SJRI	-50.9	-5.6	-0.6	-7.4	-0.5
6 SAWAD	121.7	-36.1	10.0	8.1	-21.7	6 CBG	-48.6	-10.9	41.3	-9.9	-1.2
7 KBANK	77.3	95.7	367.9	-132.3	-409	7 QH	-41.5	7.2	-1.6	0.3	6.3
8 LH	58.4	-9.0	33.0	-2.7	-5.9	8 BBL	-41.3	-93.6	56.3	61.6	30.3
9 KTB	40.9	541.5	260.3	252.9	6.4	9 PTG	-40.8	-7.7	-1.4	-3.9	-0.8
10 PLANB	35.6	-0.3	10.2	-9.8	-14.6	10 TASCO	-28.6	-8.2	12.0	4.2	0.0
11 CRC	33.6	-16.0	15.9	-7.9	0.2	11 PTTEP	-25.2	-0.1	-290.2	-264.1	-193.7
12 OR	25.8	16.6	-36.6	-0.4	0.0	12 MINT	-23.5	-10.0	133.3	-6.5	41.6
13 TTB	25.0	36.0	70.3	58.6	-9.5	13 BGRIM	-19.6	9.1	-3.1	0.8	9.0
14 HANA	21.8	-17.1	-35.7	-17.3	31.2	14 CPF	-17.5	-17.3	-15.2	6.3	-15.6
15 TRUE	21.0	57.4	55.6	97.6	143.5	15 WHA	-15.1	-14.4	13.6	45.1	123.7
16 TFG	19.8	8.4	-2.6	-6.8	-1.2	16 SPALI	-12.5	4.8	-1.3	0.0	-2.1
17 RATCH	17.7	2.2	-0.8	-1.1	-1.6	17 KCE	-12.5	-18.6	-51.9	49.0	21.2
18 ADVANC	17.6	-629.1	142.4	8.8	285.2	18 SCC	-10.8	-94.1	-9.4	22.6	9.9
19 DELTA	17.1	-162.8	185.3	-301.2	51.4	19 AWC	-8.6	22.2	-0.1	1.0	3.2
20 KTC	16.5	16.1	-247.2	21.3	59.3	20 AP	-8.5	6.4	1.3	0.0	0.1

Source: SET

หลักทรัพย์ที่ต้องซื้อขายด้วยบัญชี Cash Balance

Stock	Jun 2026																
	22	23	24	25	26	29	30	1	2	3	6	7	8	9	10	13	14

LEVEL 1 : ผู้ซื้อต้องใช้บัญชี Cash Balance และห้ามนำหลักทรัพย์ที่กำหนดมาคำนวณวงเงินซื้อขาย

-

LEVEL 2: ผู้ซื้อต้องใช้บัญชี Cash Balance, ห้ามคำนวณวงเงินซื้อขาย และห้าม Net Settlement
SMT 3 Jul 26

LEVEL 3: ห้ามซื้อขาย (SP) 1 วันทำการวันแรก และผู้ซื้อต้องใช้บัญชี Cash Balance, ห้ามคำนวณวงเงินซื้อขาย และห้าม Net Settlement

-

Source: SET

Short Sales

Stock	% Short Sale Volume Comparing with Main Board	Average Price (Bt)	Volume (shares)	Value (Mil. B)
PTTEP	6.54	132.88	1,363,500	181,180,600
BDMS	6.40	19.28	7,270,800	140,208,480
DELTA	2.03	325.26	354,700	115,371,400
AOT	3.43	63.78	1,683,300	107,362,950
CPALL	3.78	46.36	1,793,400	83,144,700
SCC	6.94	244.56	286,900	70,164,900
GULF	2.03	61.25	985,900	60,388,450
ADVANC	0.94	366.86	159,600	58,551,300
BH	5.23	187.22	304,500	57,008,050
KBANK	1.71	217.77	214,500	46,711,300
BCP	5.85	33.59	1,271,800	42,722,075
KTB	1.07	37.80	1,084,800	41,007,225
LH	7.41	3.75	10,319,500	38,650,982
TFG	4.48	10.87	3,507,700	38,134,515
PTT	1.17	35.59	1,055,300	37,562,350
COM7	0.64	27.92	1,225,900	34,225,675
TRUE	2.27	12.90	2,397,100	30,924,950
CRC	9.61	23.58	1,275,300	30,069,890
CBG	2.30	47.59	567,300	26,995,700
TTB	4.43	2.48	10,831,600	26,862,230
HMPRO	2.53	6.46	3,999,400	25,849,845
GUNKUL	3.60	4.23	5,714,000	24,164,228
KCE	1.20	41.35	518,600	21,441,650
SCB	0.43	147.40	135,500	19,972,350
CPF	3.69	19.63	1,006,800	19,768,310
MINT	1.75	24.83	757,600	18,812,910
BGRIM	5.91	16.99	1,102,500	18,726,350
HANA	1.17	38.27	419,400	16,052,000
TU	7.97	11.65	1,338,200	15,583,690
TISCO	2.48	118.30	128,900	15,248,350
AWC	7.58	2.70	5,476,700	14,787,092
CPN	1.83	67.21	212,100	14,255,525
IVL	2.13	21.95	540,300	11,858,350
PTTGC	2.45	33.65	348,800	11,737,225
IRPC	4.39	1.84	6,258,200	11,533,632
WHA	2.57	5.10	1,994,900	10,176,825
KKP	1.30	100.97	98,500	9,945,400
TOP	0.84	48.19	197,000	9,493,500
CCET	1.19	9.02	1,021,000	9,208,760
BTS	1.17	2.17	3,936,700	8,529,404
BBL	0.37	179.48	45,500	8,166,150
TTW	3.55	9.83	777,600	7,640,830
BCH	8.07	9.91	705,500	6,990,575
BA	3.03	18.44	357,900	6,598,320
EA	4.50	2.92	2,115,700	6,175,022
GLOBAL	4.57	7.13	840,600	5,992,485
SAWAD	0.63	23.02	256,400	5,901,130
BEM	1.03	6.19	910,300	5,634,040
KTC	1.02	33.19	167,700	5,566,250
AP	4.29	7.41	728,600	5,400,655
SIRI	6.41	1.45	3,635,000	5,270,750
CENTEL	0.75	37.30	138,900	5,180,925
TLI	2.17	11.48	445,600	5,113,390
RATCH	2.05	31.42	146,700	4,609,450
CHG	6.67	1.57	2,524,500	3,974,843
TIDLOR	1.04	19.08	199,000	3,797,540
STECON	1.20	18.15	205,900	3,737,990
GPSC	1.04	44.08	80,200	3,535,500
MTC	0.78	31.10	104,600	3,253,525

Source: SET



July 2026

Monday	Tuesday	Wednesday	Thursday	Friday
		1	2	3
		<ul style="list-style-type: none"> ▪ JEPI19 XD 0.0386 บาท ▪ SPBOND80 XD 0.02803 บาท ▪ VAYU1 XD 0.1488 บาท 	<ul style="list-style-type: none"> ▪ AXP06 XD 0.00656 บาท ▪ CMBANK23 XD 0.00956 บาท ▪ SIL03 XD 0.002872 บาท 	<ul style="list-style-type: none"> ▪ HANSOH19 XD 0.0332 บาท ▪ NAURA23 XD 0.000747 บาท ▪ NAURA80 XD 0.037 บาท
6	7	8	9	10
<ul style="list-style-type: none"> ▪ CSCO06 XD 0.01449 บาท ▪ JPMUS06 XD 0.0138 บาท ▪ JPMUS19 XD 0.082 บาท ▪ MICRON01 XD 0.0017 บาท ▪ MICRON03 XD 0.00133 บาท ▪ MICRON19 XD 0.0028 บาท ▪ MICRON23 XD 0.000841 บาท ▪ MICRON80 XD 0.00497 บาท 	<ul style="list-style-type: none"> ▪ LHSC XD 0.20 บาท ▪ MONTAGE80 XD 0.0186 บาท ▪ NIKKEI80 XD 0.14471 บาท 	<ul style="list-style-type: none"> ▪ STANLY XD 17.00 บาท 	<ul style="list-style-type: none"> ▪ MA80 XD 0.00282 บาท 	<ul style="list-style-type: none"> ▪ MRVL80 XD 0.00199 บาท ▪ ORCL01 XD 0.008 บาท ▪ ORCL06 XD 0.00552 บาท ▪ ORCL19 XD 0.0138 บาท
13	14	15	16	17
		<ul style="list-style-type: none"> ▪ ABBV19 XD 0.0476 บาท ▪ ABBV80 XD 0.05623 บาท 		<ul style="list-style-type: none"> ▪ MMM XW 10:1
20	21	22	23	24
	<ul style="list-style-type: none"> ▪ DELL19 XD 0.0172 บาท 			<ul style="list-style-type: none"> ▪ PFIZER19 XD 0.2418 บาท
27	28	29	30	31
<ul style="list-style-type: none"> ▪ BLAND XD 0.0125 บาท 	วันเฉลิมพระชนมพรรษา พระบาทสมเด็จพระเจ้าอยู่หัว	วันอาสาฬหบูชา		<ul style="list-style-type: none"> ▪ SINGTEL80 XD 0.26006 บาท



August 2026

Monday	Tuesday	Wednesday	Thursday	Friday
3	4	5	6	7
<ul style="list-style-type: none"> ▪ EPG XD 0.13 บาท ▪ HAIERS19 XD 0.3857 บาท ▪ KYE XD 16.00 บาท ▪ ROCTEC XD 0.0184 บาท ▪ SPBOND80 XD 0.02802 บาท 	<ul style="list-style-type: none"> ▪ TMW XD 4.07 บาท 	<ul style="list-style-type: none"> ▪ LENOVO13 XD 0.0695568 บาท 		
10	11	12	13	14
<ul style="list-style-type: none"> ▪ ML XD 0.11112 บาท ▪ ML XD 1:2 ▪ PTL XD 0.12 บาท 	<ul style="list-style-type: none"> ▪ SIA19 XD 0.7279 บาท 	<p>วันเฉลิมพระชนมพรรษา สมเด็จพระนางเจ้าสิริกิติ์ พระบรมราชินีนาถ พระบรมราชชนนีพันปีหลวง และวันแม่แห่งชาติ</p>		<ul style="list-style-type: none"> ▪ LLY80 XD 0.00283 บาท
17	18	19	20	21
			<ul style="list-style-type: none"> ▪ MSFT01 XD 0.0064 บาท ▪ MSFT03 XD 0.004771 บาท ▪ MSFT19 XD 0.0084 บาท ▪ MSFT80 XD 0.0149 บาท 	
24	25	26	27	28
				<ul style="list-style-type: none"> ▪ UNIQLO80 XD 0.05475 บาท
31				