

Today Selections >> CPF, HMPRO, SAWAD
TRINITY TODAY

Stock	S	R	Comment
CPF	19.30	20.00	คาดภาวะ Super El Nino ส่งผลให้ราคาทองคำเหลืองปรับตัวลง
HMPRO	6.30	6.30	ตลาดคาดการณ์ 2Q69 ยังโดดเด่นทั้ง YoY, QoQ
SAWAD	22.80	24.00	แนวโน้มไตรมาส 2 มีโอกาสที่เห็นทิศทาง NIM ดีขึ้น

Trade recap / Capped weight

- World:** กลุ่มเทคโนโลยีปรับตัวลงอีกครั้ง หลังขาดปัจจัยกระตุ้นใหม่ แมรายงานตัวเลข PCE ของสหรัฐฯเมื่อคืนนี้ จะออกมาไม่ได้มีอะไร Surprise ในทางลบก็ตาม มองเป็น Sentiment เชิงลบต่อกลุ่มชิ้นส่วนฯ บ้านเราในวันนี้ ซึ่งในช่วงปิดตลาดวันนี้จะเป็นกลุ่มหนึ่งที่เผชิญกับผลกระทบของมาตรการ Cap weight (รายละเอียดด้านล่าง) ในส่วนของปัจจัย Geopolitics นั้น กลับมาเป็นที่จับตาของตลาดอีกครั้ง หลังจากเมื่อวานนี้มีเรือบรรทุกสินค้าลำหนึ่งถูกโจมตีในบริเวณช่องแคบฮอร์มุซ ส่งผลให้ตลาดกลับมากังวลเกี่ยวกับความปลอดภัยของการเดินเรือผ่านเส้นทางขนส่งน้ำมันที่สำคัญแห่งนี้ ล่าสุดราคาน้ำมันดิบ Brent เริ่มกลับมาตั้งฐานได้ในช่วง 70-75 เหรียญต่อบารเรล
- PCE & Yield:** ทั้งนี้ จากรายงานตัวเลข PCE ของสหรัฐฯที่ออกมาไม่ได้สูงกว่าตลาดคาดเมื่อคืนนี้ ทำให้ล่าสุดคาดการณ์ Fed Funds futures ในตลาดมีการปรับตัวลง โดยนักลงทุนทยอยลดน้ำหนักความน่าจะเป็นของการขึ้นดอกเบี้ย Fed ในเดือนกันยายน ส่งผลให้ Bond yield สหรัฐฯรวมถึงของไทยย่อตัวลงเป็นวันที่ 3 ติดต่อกัน มองเป็น **Sentiment เชิงบวกต่อกลุ่ม Rate sensitive และ Bond-like** ในระยะสั้น อย่าง **ไฟแนนซ์, ที่อยู่อาศัย, โรงไฟฟ้า, REIT, IFF**
- Trade recap:** ไฮไลท์จากรายงานตัวเลขส่งออก-นำเข้าของไทยประจำเดือนพ.ค. ที่ออกมาเมื่อวานนี้มีดังนี้
 - ยอดส่งออกรวมขยายตัวที่ 10.6% ต่ำกว่าตลาดคาดที่ 12.7% โดยหากตัดทองคำออกไปแล้ว จะพบว่าการขยายตัวจะอยู่ที่ 9.2%
 - การส่งออกสินค้ากลุ่มอิเล็กทรอนิกส์ยังคงทำได้ดี แมว่าการขยายตัวจะชะลอลงจากเดือนก่อน โดยอยู่ที่ระดับ 32.5%
 - ยอดการนำเข้ารวมขยายตัวที่ 35.1% ไกลเคียงกับที่ตลาดคาดการณ์ไว้ โดยหากตัดทองคำออกไปแล้ว จะพบว่าการขยายตัวจะอยู่ที่ 38.4% แต่ถาดัดน้ำมันดิบออกไปด้วย จะพบว่าการขยายตัวจะเหลือ 31.3%
 - การนำเข้าสินค้าวัตถุดิบและกึ่งสำเร็จรูปขยายตัวสูงที่ 34.4% บ่งชี้ถึงโมเมนตัมการส่งออกในช่วงถัดไปที่น่าจะยังสดใส ส่วนการนำเข้าสินค้าทุนก็ยังอยู่ในเกณฑ์ ขยายตัวที่ 24.2% บ่งชี้ถึงการลงทุนในประเทศที่ยังคงโดดเด่น
 - จากยอดส่งออกที่ออกมาต่ำกว่าคาด ทำให้ดุลการค้าออกมาขาดดุลมากกว่าที่ตลาดคาดไว้เล็กน้อย โดยอยู่ที่ 5.7 พันล้านเหรียญสหรัฐฯ ซึ่งจะทำให้ภาพของดุลบัญชีเดินสะพัดและดุลการชำระเงินขาดดุลในระดับสูงต่อไป (เดือนพ.ค.เป็นเดือนที่นักลงทุนต่างชาติขยับเงินกลับโดยส่วนใหญ่) ถือเป็นปัจจัยกดดันเงินบาทต่อไปในระยะสั้น ล่าสุดบาทยังทรงตัวอยู่แถวบริเวณ 33.4 บาท/ดอลลาร์
- DELTA:** สำหรับปัจจัยวันนี้ ติดตามกระบวนการ Cap weight ที่จะเกิดขึ้นในช่วงสิ้นวัน ซึ่งจากการคำนวณของเราล่าสุด พบว่า ณ ราคาปิดวานนี้ นักลงทุนของหุ้น DELTA ในดัชนี SET50 และ SET100 จะอยู่ที่ระดับ 10.4% ตามลำดับ เรายังคงประเมินเช่นเดิมว่าหากผ่านวันนี้ไปได้โดยที่ไม่ได้มีปัจจัยกลุ่มหุ้นเทคโนโลยีทั่วโลกรุนแรงเหมือนที่เกิดขึ้นในช่วงต้นสัปดาห์นี้ ประเมินว่าราคาหุ้น DELTA มีโอกาสที่จะทยอยฟื้นตัวตั้งแต่ช่วงสัปดาห์หน้าเป็นต้นไป ดังนั้นสำหรับผู้ที่สามารถรับความเสี่ยงได้สูง มองกลยุทธ์ที่น่าสนใจได้แก่การเข้าซื้อเก็งกำไรหุ้น **DELTA** ในช่วงท้ายตลาดวันนี้

แนวรับ 1,547 แนวต้าน 1,573
Market Summary

	Closed	+/-	%Chg
SET	1,558.55	+ 10.33	+ 0.67
SET50	1,014.24	+ 2.15	+ 0.21
SET100	2,175.63	+ 6.02	+ 0.28
Mai	219.66	+ 0.28	+ 0.13
Dow Jones	51,920.62	+71.72	+0.14
Nasdaq	25,358.60	-118.03	-0.46
Nikkei	72,366.34	+ 3,191.37	+ 4.61
Hang Seng	23,076.91	- 335.27	- 1.43
SET Mkt. Cap (Btmn)	19,699.49		
SET Turnover (Btmn)	85,992.76		
PER(x)	16.57		

Stock Top Active

TRUE	DELTA	GULF	KBANK	AOT
------	-------	------	-------	-----

Sector Top Active

ENERG	BANK	ICT
-------	------	-----

Investors Data – SET (Btmn)

25 Jun.26	Buy	Sell	Net
Institution	6,984	8,746	-1,762
Proprietary	6,267	6,228	39
Foreign	47,129	46,468	661
Local	25,613	24,551	1,062
1-25 Jun.26	Buy	Sell	Net
Institution	92,543	88,356	4,187
Proprietary	97,221	95,007	2,215
Foreign	664,489	672,324	-7,836
Local	393,804	392,370	1,434

Commodities

	25 Jun.26	24 Jun.26	Chg	%Chg
Bt/US\$	33.33	33.42	-0.09	-0.27
US\$/Yuan	6.797	6.801	-0.00	-0.06
US Bond Yield 10y(%)	4.402	4.412	-0.01	-0.22
Brent Oil (US\$/bbl)	75.26	73.74	+1.52	+2.06
Nymex Oil (US\$/bbl)	71.92	70.34	+1.58	+2.25
Gold Spot (US\$/oz)	4,026.18	3,991.70	+34.48	+0.86
Baltic Dry Index	2,591.00	2,634.00	-43.00	-1.63
Dollar Index (DXYO)	101.44	101.58	-0.14	-0.14

Today's Event

- **BMSCITH XD** 0.35 บาท
- **MOUTA180 XD** 0.1341 บาท
- **VNM19 XD** 0.2277 บาท
- **CAZ ลุกหุ้นเข้า** 509,640 หุ้น



ณัฐชาต เมฆปราสิต, CFA, FRM
 เลขทะเบียนนักวิเคราะห์ : 31379
 e-mail : nuttachart@trinitythai.com

บริษัทหลักทรัพย์ ทรินิตี้ จำกัด เลขที่ 1 อาคารพาร์ค สยาม ชั้น 22 และห้อง 2301 ชั้น 23 ถนนคอนแวนต์ แขวงสีลม เขตบางรัก กรุงเทพฯ 10500

รายงานฉบับนี้จัดทำขึ้นโดยข้อมูลเท่าที่ปรากฏและเชื่อว่าเป็นที่น่าเชื่อถือได้ แต่ไม่ถือเป็นการยืนยันความถูกต้องและความสมบูรณ์ของข้อมูลนั้นๆ โดยบริษัทหลักทรัพย์ ทรินิตี้ จำกัด ผู้จัดทำขอสงวนสิทธิในการเปลี่ยนแปลงความเห็นหรือประมาณการต่างๆ ที่ปรากฏในรายงานฉบับนี้โดยไม่แจ้งล่วงหน้า รายงานฉบับนี้มีวัตถุประสงค์เพื่อใช้ประกอบการตัดสินใจของนักลงทุน โดยไม่ได้เป็นการชักชวนหรือชักชวนให้ลงทุน การทำธุรกรรมหรือขายหลักทรัพย์ หรือตราสารทางการเงินใดๆ ที่ปรากฏในรายงาน

Fund Flow

Foreign Portfolio Investment in Equities (Asia ex. Japan)

	As at	Day	WTD Net	MTD Net	YTD Net
India	24-Jun	137.1	203.0	-3,246.3	-29,167.0
Indonesia	25-Jun	-16.7	-161.6	-956.0	-4,110.5
Malaysia	25-Jun	-24.2	-68.5	-494.7	-602.4
Philippines	25-Jun	0.7	-27.3	-13.3	-236.6
South Korea	25-Jun	-553.6	-7,605.8	-20,314.9	-84,639.4
Sri Lanka	25-Jun	-0.1	-1.7	-3.3	-106.7
Taiwan	25-Jun	-1,558.6	-6,757.4	-14,398.6	-16,502.3
Thailand	25-Jun	19.8	-346.6	-231.0	439.1
Vietnam	25-Jun	-40.6	-12.4	-509.3	-2,882.4

Source: Bloomberg

Net Foreign

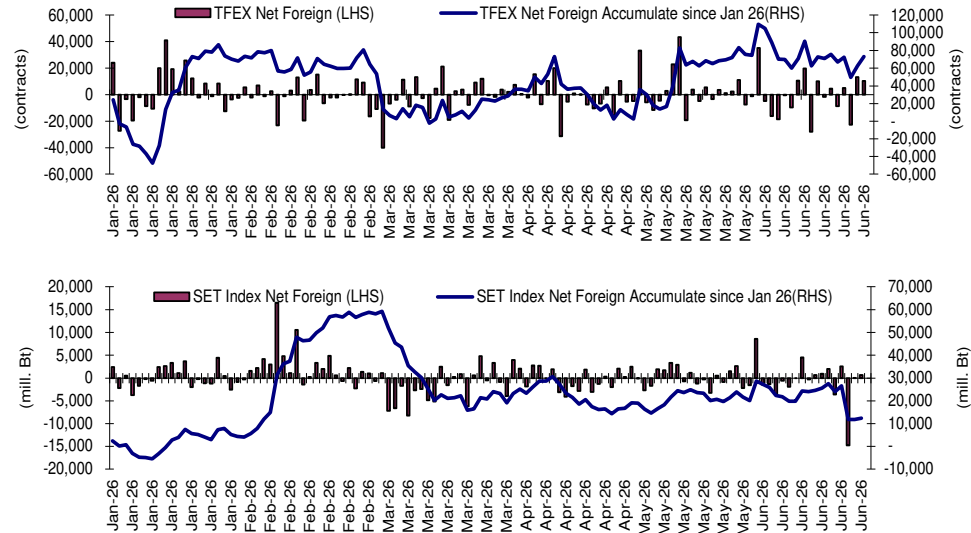

Indicators to watch

	Last	Previous	% chg	1W Prior	1M Prior	Remark
VIX Index	18.89	18.63	1.4%	15.2%	20.0%	-
Ted Spread	1.08	1.10	-1.9%	-1.9%	-9.2%	+
U.S.Dollar Index	101.44	101.58	-0.1%	1.8%	2.3%	+
U.S.Bond Yield	4.40	4.40	0.0%	0.0%	0.0%	+
Emerging Asia Index (MXMS)	1009.20	992.83	1.6%	-1.8%	2.8%	+

Source: Bloomberg, Aspen

SET Forward PE

EPS Forward

Y2025E	97.15x
Y2026E	103.25x

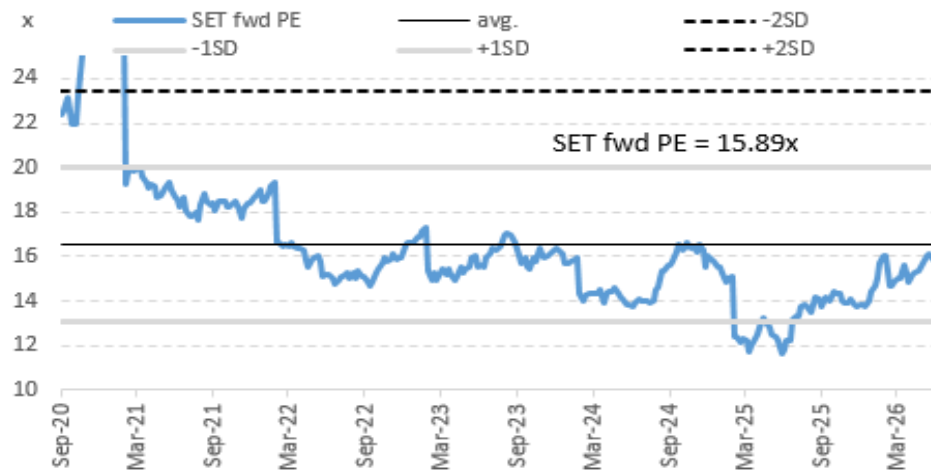

บริษัทหลักทรัพย์ ตรีดี จำกัด เลขที่ 1 อาคารพาร์ค สยาม ชั้น 22 และห้อง 2301 ชั้น 23 ถนนคอนแวนต์ แขวงสีลม เขตบางรัก กรุงเทพฯ 10500

รายงานฉบับนี้จัดทำขึ้นโดยข้อมูลเท่าที่ปรากฏและเชื่อว่าเป็นที่น่าเชื่อถือได้ แต่ไม่เป็นการยืนยันความถูกต้องและความสมบูรณ์ของข้อมูลนั้นๆ โดยบริษัทหลักทรัพย์ ตรีดี จำกัด ผู้จัดทำขอสงวนสิทธิ์ในการเปลี่ยนแปลงความเห็นหรือประมาณการต่างๆ ที่ปรากฏในรายงานฉบับนี้โดยไม่ต้องแจ้งล่วงหน้า รายงานฉบับนี้มิได้ถูกระบุชื่อผู้ประกอบการค้าสินค้าของนักลงทุน โดยไม่ได้เป็นการแนะนำหรือชักชวนให้นักลงทุนทำการซื้อหรือขายหลักทรัพย์ หรือตราสารทางการเงินใดๆ ที่ปรากฏในรายงาน

Turnover List

สรุปหลักทรัพย์ที่เข้าข่ายอาจต้องซื้อด้วยบัญชี Cash Balance ในรอบวันที่ 19 - 25 มิ.ย. 69

หลักทรัพย์	%1W-Turnover	P/E Ratio / %Premium	มูลค่าการซื้อขายเฉลี่ยต่อ วัน (ล้านบาท)
ไม่มีหุ้นที่เข้าข่ายการซื้อขายด้วยบัญชี Cash Balance			

ทั้งนี้หลักทรัพย์ดังกล่าวมีการซื้อขายผิดไปจากสภาพปกติของตลาด ดังนั้นผู้ลงทุนควรศึกษาข้อมูลก่อนการตัดสินใจลงทุน ข้อมูลเป็นเพียงการคาดการณ์เท่านั้น รายชื่อหุ้นที่เข้าข่ายอาจมีการเปลี่ยนแปลงได้ ทั้งนี้ผู้ลงทุนควรตรวจสอบรายชื่อหุ้นที่เข้าข่ายจากตลาดหลักทรัพย์ฯ

เกณฑ์ที่เราใช้คำนวณ

- มูลค่าการซื้อขายเฉลี่ยต่อวันในรอบสัปดาห์มากกว่าหรือเท่ากับ 100 ล้านบาท (SET) หรือ มูลค่าการซื้อขายเฉลี่ยต่อวันในรอบสัปดาห์มากกว่าหรือเท่ากับ 80 ล้านบาท (MAI)
- %1W Turnover ratio มากกว่าหรือเท่ากับ 40%
- ค่า P/E มากกว่าหรือเท่ากับ 40 เท่า หรือ มีผลการดำเนินงานขาดทุน
- สำหรับ ใบสำคัญแสดงสิทธิ (warrant)
 - มูลค่าการซื้อขายเฉลี่ยต่อวันในรอบสัปดาห์มากกว่าหรือเท่ากับ 100 ล้านบาท
 - %1W Turnover ratio มากกว่าหรือเท่ากับ 100%
 - ค่า Premium มากกว่าหรือเท่ากับ 20%

Price performance of Stock in SET50
(for weekly: 18 - 25 Jun 2026)



1 Week Performance

Stock	25-Jun-26	%YTD	%-1W	%-1M	%-3M	%-6M	%-12M
SET	1,558.55	24	-2	1	7	23	41
SET50	1,014.24	21	-1	0	5	21	40
BANK	549	16	1	8	9	17	41
BBL	175.50	4	0	4	4	4	25
KBANK	212.00	9	3	8	11	10	37
KKP	98.75	45	8	20	33	48	118
KTB	36.50	29	0	4	4	29	69
SCB	143.50	3	1	7	-2	4	21
TCAP	64.75	11	-1	7	16	12	41
TISCO	117.50	6	0	4	4	8	21
TTB	2.40	19	-1	3	6	18	26
COMM	20,587.07	6	-1	0	5	5	3
BJC	14.10	-2	-3	-2	1	-4	-27
CRC	23.30	29	1	10	26	27	29
COM7	28.00	43	3	9	26	35	55
CPALL	45.00	3	-4	-4	-1	0	1
HMPRO	6.40	-4	3	6	3	-3	-2
CONMAT	6,022.76	22	-1	6	19	20	31
SCC	241.00	31	-3	6	25	28	43
ENERG	18,750.44	18	-3	-5	1	18	26
BANPU	5.20	6	-4	-13	-12	6	23
EGCO	117.50	3	-4	1	7	3	14
GPSC	44.50	24	3	7	34	24	51
GULF	60.50	45	-5	-2	6	42	47
OR	12.10	-9	-2	-4	6	-9	12
PTT	34.50	8	-3	-6	1	10	13
PTTEP	129.50	15	-4	-13	-15	16	17
RATCH	30.50	3	-2	-1	4	3	23
TOP	44.75	24	1	-3	-6	24	61
ETRON	36,724.66	88	-5	-2	14	89	199
CCET	9.10	101	0	-1	86	97	63
DELTA	326.00	88	-6	-2	12	90	210
FIN	2,091.16	7	2	6	10	5	11
KTC	32.25	23	0	8	10	18	22
MTC	30.75	-2	4	6	5	-6	-19
SAWAD	23.10	-9	5	5	0	-14	37
TIDLOR	19.40	14	3	6	27	11	31
FOOD	8,832.38	4	2	2	5	3	6
CBG	44.75	3	10	7	24	2	-11
CPF	19.50	-11	2	1	-2	-11	-13
MINT	24.80	2	4	11	11	2	6
OSP	17.70	10	12	16	21	12	19
TU	11.60	-9	1	2	5	-9	17
HELTH	4,265.51	1	1	2	2	0	-2
BDMS	18.40	-5	1	1	-1	-6	-12
BH	186.00	18	0	6	10	16	35
ICT	218.60	11	-3	-3	-5	11	21
ADVANC	353.00	13	-1	0	-5	12	27
TRUE	12.50	15	-9	-10	-11	13	14
INSUR	9,477.21	13	0	1	11	16	19
TLI	11.20	13	0	-3	8	16	13
PKG	2,938.03	45	8	12	30	46	45
SCGP	27.50	61	8	13	41	61	62
PETRO	584.87	35	-3	-13	-2	34	26
IVL	21.00	30	-5	-15	-7	30	4
PTTGC	31.50	50	-2	-13	0	48	58
PROP	174.62	16	1	2	7	15	29
AWC	2.74	29	5	17	32	26	52
CPN	67.00	21	3	2	5	21	43
LH	3.68	-3	-2	-1	-1	-3	8
WHA	5.10	55	1	0	22	52	63
TOURISM	456.90	4	4	10	10	5	16
CENTEL	37.50	9	7	12	11	14	53
TRANS	236.25	10	2	9	14	5	36
AOT	61.50	16	3	13	21	13	92
BEM	6.10	14	4	17	17	16	23
BTS	2.06	-10	-3	0	0	-11	-43

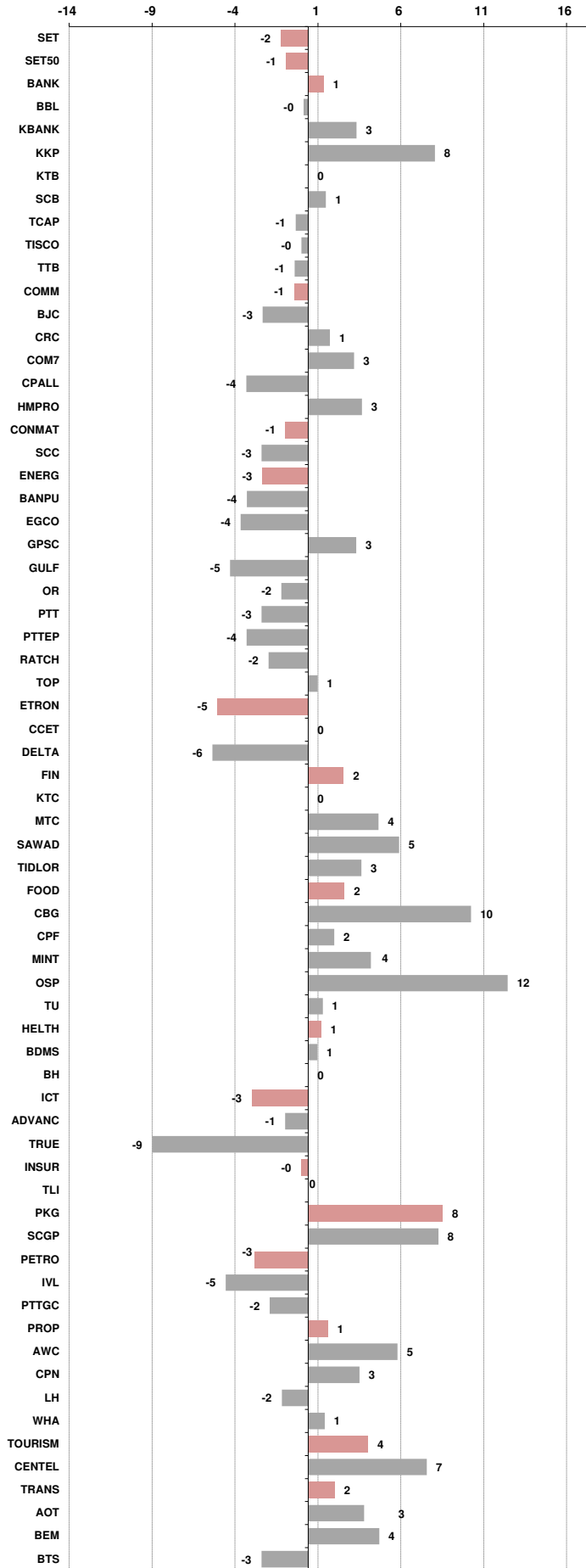



อัตราแลกเปลี่ยนวันนี้*		33.33 Change	-0.09
------------------------	--	--------------	-------

*เปรียบเทียบ Transaction ล่าสุดกับก่อนหน้า (โดยไม่แยกว่าเป็นของ off-shore หรือ on-shore)									
สินค้า	ตัวชี้ราคา	ปิดล่าสุด	ก่อนหน้า	ราคาปิดล่าสุด	ก่อนหน้า	เปลี่ยน +/-	%	หลักทรัพย์ที่เกี่ยวข้อง	
เรือ <i>ปรับปรุ</i>	Baltic Dry Index (spot)	25-Jun-26	24-Jun-26	2,591	2,634	-43.00	-1.6%	PSL, TTA	
	BHSI (Handy Size)	25-Jun-26	24-Jun-26	941	941	+0.00	0.0%		
ยาง	(US Cents/kg)	25-Jun-26	24-Jun-26	300.00	309.00	-9.00	-2.9%	STA, TRUBB	
น้ำตาล	(Cent/Pound)	25-Jun-26	24-Jun-26	14.10	14.02	+0.08	0.6%	KSL, KBS, KTIS, BRR	
ถั่วเหลือง	(Cent\$/Bushel)	25-Jun-26	24-Jun-26	1,157.00	1,135.00	+22.00	1.9%	TVO	
น้ำมันปาล์ม	(US\$/ton)	25-Jun-26	24-Jun-26	4,629.00	4,591.00	+38.00	0.8%	CPI, LST, UPOIC, UVAN	
สังกะสี	(US\$/ton)	25-Jun-26	24-Jun-26	3,426.00	3,498.00	-72.00	-2.1%		
ทองคำ	(US\$/oz)	25-Jun-26	24-Jun-26	4,026.18	3,991.70	+34.48	0.9%	(Source:Aspen)	
SPDR Gold Trust	(ton)	25-Jun-26	24-Jun-26	1,013.35	1,017.64	-4.29	-0.4%		
น้ำมันดิบ <i>ทุกวัน</i>	WTI (US\$/barrel)	25-Jun-26	24-Jun-26	71.92	70.34	+1.58	2.2%	PTT, PTTEP, TOP, PTTGC, BCP	
	Brent (US\$/barrel)	25-Jun-26	24-Jun-26	75.26	73.74	+1.52	2.1%	(Source:Aspen)	
ค่าการกลั่น <i>ทุกวัน</i>	GRM (US\$/barrel)	25-Jun-26	24-Jun-26	23.89	23.71	+0.18	0.0%	BCP, IRPC, PTTGC and TOP (Bloomberg)	
น้ำมันทำความร้อน	Heating Oil (cent/gallon)	25-Jun-26	24-Jun-26	328.51	315.60	+12.91	4.1%	BCP, IRPC, PTTGC and TOP (Bloomberg)	
	Natural Gas(\$/MMBtu)	25-Jun-26	24-Jun-26	3.32	3.23	+0.09	2.8%	PTTEP, PTT, BANPU (Bloomberg)	
ปิโตรเคมี	Naphtha (US\$/MT)	25-Jun-26	24-Jun-26	634.50	649.38	-14.88	-2.3%	PTTGC, SCC (เป็นต้นทุน)	
	Ethylene (US\$/MT)	19-Jun-26	12-Jun-26	845	875	-30.00	-3.4%	PTTGC, SCC, IRPC (Bloomberg)	
	Propylene (US\$/MT)	19-Jun-26	12-Jun-26	945	1,085	-140.00	-12.9%	PTTGC, SCC, IRPC	
เหล็ก	HRC (US\$/ton) รีดร้อน	25-Jun-26	24-Jun-26	1,155.0	1,157.0	-2.00	-0.2%	(Source:Bloomberg)	
ถ่านหิน	NEX (US\$/ton)	19-Jun-26	12-Jun-26	144.45	156.10	-11.65	-7.5%	BANPU, LANNA, UMS	
อาหาร	ไก่ (บาท/กก.)	31-May-26	30-Apr-26	38.00	42.50	-4.50	-10.6%	CPF, GFPT (Source: CPF)	
	กุ้งVannamei(บาท/กก.)	31-May-26	30-Apr-26	125	135	-10.00	-7.4%	CPF, CFRESH, SSF, ASIAN, TU	
	สุกร (บาท/กก.)	31-May-26	30-Apr-26	62.00	68.00	-6.00	-8.8%	CPF	

กราฟแสดงแนวโน้มราคา

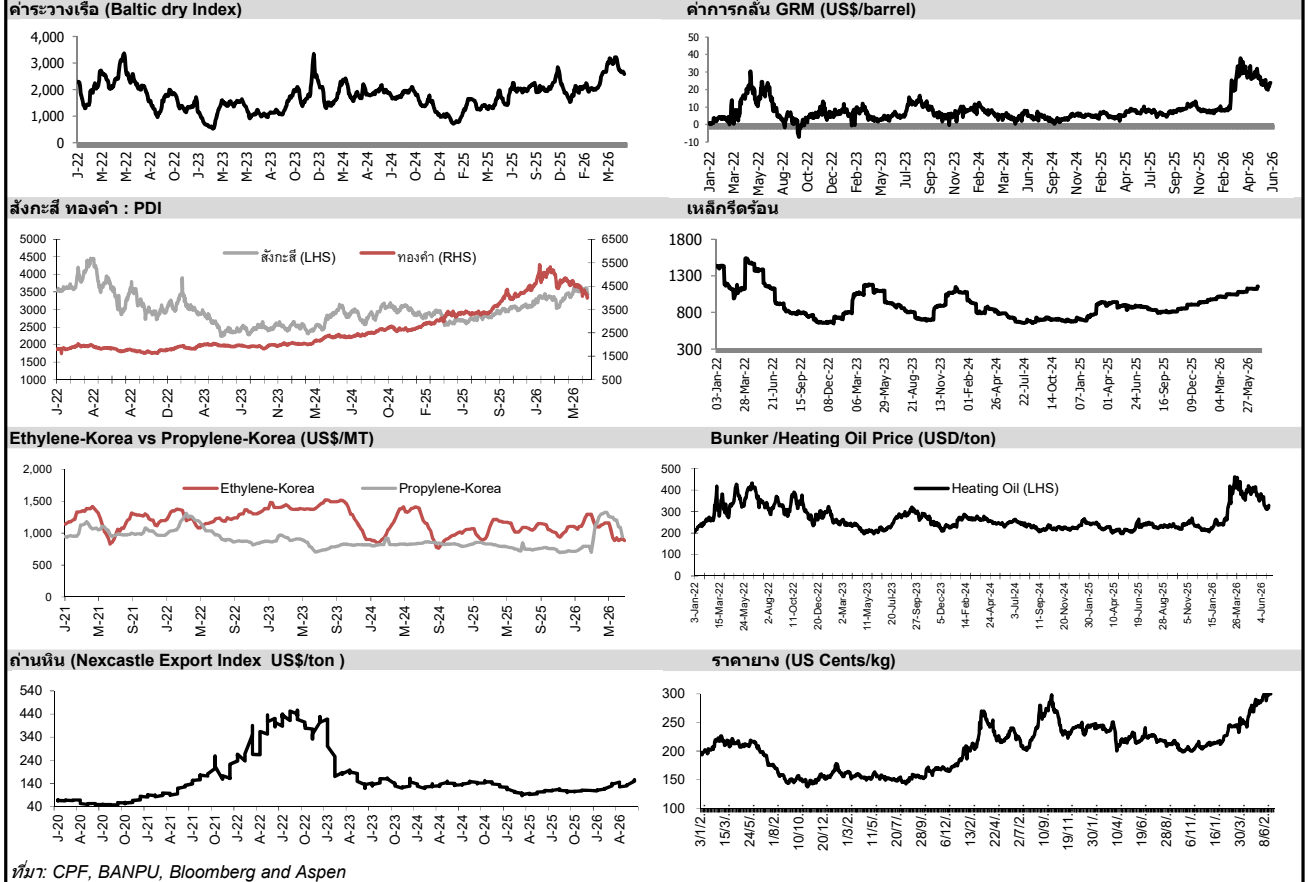

ที่มา: CPF, BANPU, Bloomberg and Aspen



NVDR Trading Data by Stock : 26 Jun 2026

Net Buy ซื้อสุทธิ						
Value (Btm) : มูลค่า (ล้านบาท)						
STOCK	25 Jun	24 Jun	23 Jun	22 Jun	19 Jun	Total 5 Days
1 KBANK	1,129.6	61.7	435.1	163.1	75.9	1,865.4
2 AOT	545.2	1,554.0	-313.7	-85.8	131.6	1,831.3
3 TRUE	507.7	-4.2	-126.9	-72.1	214.7	519.2
4 GUNKUL	387.3	-56.4	36.0	75.3	-3.9	438.3
5 KKP	322.7	-36.7	2.3	136.4	323.5	748.2
6 ADVANC	281.6	-810.0	-43.9	172.7	2,577.0	2,177.3
7 BDMS	277.9	141.1	-126.4	113.5	-73.3	332.7
8 KTB	272.4	5.0	-589.2	-403.4	304.0	-411.2
9 CPN	195.3	110.8	22.7	-39.7	566.9	855.9
10 PTTGC	190.0	79.7	-22.7	-22.9	-129.6	94.5
11 BH	175.4	84.2	97.6	-73.6	273.3	557.0
12 MINT	162.2	-71.6	26.2	52.4	-1.1	168.1
13 MTC	128.6	-9.9	-65.7	167.9	-25.3	195.5
14 PLANB	88.6	8.8	1.7	-0.8	-11.1	87.2
15 SAWAD	87.8	194.1	-57.3	32.4	25.3	282.3
16 WHA	73.7	41.4	54.4	7.5	34.8	211.9
17 TIDLOR	72.5	3.1	-5.8	9.6	14.4	93.7
18 AEONTS	72.5	15.9	-7.6	5.8	10.7	97.3
19 BCH	67.6	20.9	-1.8	-23.5	19.9	83.0
20 TTB	52.6	-15.2	-88.2	-28.7	109.3	29.8
21 PR9	45.1	7.0	-6.2	-12.5	9.9	43.3
22 BTS	41.5	-17.3	-37.8	-19.6	-8.3	-41.4
23 CRC	36.0	9.1	85.6	-12.6	-17.4	100.7
24 WHAUP	35.2	0.6	34.8	11.6	9.5	91.7
25 TU	29.7	22.9	-11.9	2.3	15.7	58.6
26 FORTH	27.7	0.3	-24.7	11.5	12.3	27.2
27 IRPC	27.5	-6.0	-7.9	-6.8	-3.3	3.6
28 KTC	22.8	84.1	-78.0	14.0	68.8	111.6
29 EPG	21.9	9.6	2.4	9.0	26.2	69.1
30 LH	20.3	1.4	-22.4	-3.4	6.2	2.0

Net Sell ขายสุทธิ						
Value (Btm) : มูลค่า (ล้านบาท)						
STOCK	25 Jun	24 Jun	23 Jun	22 Jun	19 Jun	Total 5 Days
DELTA	-858.0	168.5	293.1	157.6	43.7	-195.0
BBL	-708.9	-394.8	-597.1	1,967.2	-60.7	205.7
GULF	-629.4	-722.6	814.3	-1,011.7	371.8	-1,177.6
PTTEP	-250.3	-130.8	199.7	-43.3	7.8	-216.8
CPALL	-196.2	156.6	-21.6	-151.9	1,048.5	835.4
SCC	-181.8	-3.2	-487.5	-15.6	526.7	-161.4
EA	-145.8	-3.7	-8.3	-3.2	-53.7	-214.7
CCET	-139.0	162.6	-221.9	51.9	-72.3	-218.8
BEM	-117.7	-2.5	20.1	27.4	-24.1	-96.8
BGRIM	-96.0	-10.1	152.1	11.9	52.1	110.1
HANA	-84.0	128.0	-483.0	487.0	15.5	63.5
SCGP	-78.8	-23.1	-4.5	-83.3	38.1	-151.7
AWC	-76.9	-4.7	25.6	-1.6	25.2	-32.5
ITC	-76.0	73.2	-4.7	-21.0	45.1	16.6
OSP	-68.4	140.6	147.6	7.8	111.3	338.9
PTT	-65.8	-181.7	-466.9	185.5	-69.7	-598.7
STA	-36.4	18.3	-3.9	38.0	21.7	37.7
BA	-35.8	33.8	50.0	4.0	45.2	97.3
BTG	-31.8	3.0	-6.2	7.9	0.1	-27.1
CPF	-30.7	-87.4	-267.3	-247.8	-140.0	-773.2
IVL	-30.7	35.0	8.8	-16.1	212.1	209.1
TFG	-30.6	25.5	93.6	28.1	-44.4	72.4
RCL	-30.3	-19.7	-40.4	68.7	-26.6	-48.3
JMART	-30.1	22.4	-22.7	-7.1	42.3	4.9
BCP	-21.4	2.1	-19.6	-30.9	-11.2	-81.0
TISCO	-19.9	17.1	34.5	-3.3	-133.6	-105.2
CBG	-18.0	12.9	-0.4	25.0	27.4	47.0
SAPPE	-16.4	12.9	-0.1	0.0	3.0	-0.5
CK	-15.6	-20.4	17.0	7.1	65.3	53.5
AMATA	-14.8	-5.3	-14.0	-14.3	-70.0	-118.3

MONTH TO DATE (Bt m) ยอดซื้อขายสุทธิเดือน มิถุนายน 69		
1 - 25 Jun 26		
STOCK	TOTAL NET BUY	TOTAL NET SELL
KBANK	5,001.6	GULF -2,964.2
SCB	4,338.3	CPF -2,091.5
AOT	2,500.6	BBL -1,594.7
SCC	1,231.7	PTTEP -1,523.0
PTTGC	1,168.0	CCET -568.4
KTB	1,166.5	BDMS -494.5
DELTA	1,165.6	EA -328.1
CPN	991.4	AMATA -311.8
ADVANC	923.1	BANPU -304.5
BGRIM	728.1	COM7 -255.5
TTB	724.0	CPALL -172.7
TRUE	719.4	TFG -139.2
KKP	644.1	BTG -128.4
TISCO	635.6	OR -125.8
BH	552.2	PTG -107.1
OSP	504.3	TOP -99.1
KTC	491.7	CPAXT -84.4
TLI	408.2	SGC -74.3
SCGP	398.8	TOA -71.2
IVL	393.2	SPRC -71.0
CRC	354.3	PTT -69.1
MINT	318.6	HANA -64.1
GUNKUL	303.5	XO -61.6
TIDLOR	294.1	PSL -49.0
MTC	292.9	AURA -46.2
BAY	281.9	BCP -42.9
CK	275.2	THCOM -42.7
BEM	274.9	JMART -34.5
SAWAD	256.2	MBK -30.7
KCE	252.2	VGI -29.6

YEAR TO DATE Y2026 (Bt m) ยอดซื้อขายสุทธิปี 2569			
1 Jan 26 - 25 Jun 26			
STOCK	TOTAL NET BUY	TOTAL NET SELL	
1 PTTEP	26,007.9	SCB -6,902.7	
2 KBANK	20,354.5	CPF -3,433.7	
3 PTT	19,219.8	TISCO -2,066.3	
4 DELTA	6,651.4	ADVANC -1,839.8	
5 KTB	5,818.8	MINT -1,788.8	
6 PTTGC	5,539.7	COM7 -1,317.7	
7 BBL	5,123.7	OR -1,283.1	
8 CPALL	4,394.3	BDMS -993.9	
9 TOP	4,075.5	TIDLOR -818.6	
10 SCC	3,698.3	CPAXT -374.3	
11 KKP	3,596.3	TRUE -353.0	
12 BCP	3,242.4	SAWAD -264.4	
13 CPN	2,890.9	GPSC -261.2	
14 TTB	2,590.9	PR9 -256.3	
15 TFG	2,051.1	M -247.6	
16 AOT	1,656.9	GFPT -240.4	
17 KCE	1,551.3	MTC -229.4	
18 IRPC	1,460.6	BTS -224.3	
19 BH	1,371.3	AEONTS -218.5	
20 IVL	1,257.3	MOSHI -189.6	
21 BGRIM	1,099.1	TRUE -181.3	
22 SCGP	1,094.0	FORTH -156.8	
23 CRC	1,074.4	BAM -153.5	
24 THAI	1,046.7	BA -130.0	
25 WHA	1,027.8	NETBAY -126.8	
26 OSP	986.5	JTS -118.7	
27 GUNKUL	932.8	ICHI -105.8	
28 GULF	927.9	XO -99.7	
29 MRDIYT	851.5	TASCO -98.7	
30 BTG	790.0	MC -96.5	

YEAR TO DATE Y2025 (Bt m) ยอดซื้อขายสุทธิปี 2568			
Value (Btm) : มูลค่า (ล้านบาท)			
STOCK	TOTAL NET BUY	TOTAL NET SELL	
1 ADVANC	18,995	BDMS -3,907	
2 SCB	10,063	PTTEP -3,760	
3 DELTA	9,551	IVL -3,205	
4 PTT	8,241	CPN -3,195	
5 AOT	7,766	MTC -1,385	
6 KTB	6,595	INTUCH -1,280	
7 TISCO	5,940	TU -1,060	
8 KBANK	4,768	ITC -1,053	
9 TRUE	4,057	SPALI -1,052	
10 KKP	2,877	TASCO -904	
11 CPALL	2,215	BEM -850	
12 TTB	2,195	HMPRO -747	
13 TCAP	2,121	WHA -684	
14 MRDIYT	2,111	LH -614	
15 SPRC	1,713	AAV -609	
16 CPF	1,668	CPAXT -576	
17 THAI	1,182	SCC -562	
18 AMATA	1,157	CBG -525	
19 COM7	991	OR -436	
20 PTTGC	968	BTS -431	
21 SAWAD	939	GULFI -415	
22 GPSC	878	JAS -401	
23 BBL	851	AWC -357	
24 TFG	757	AAI -349	
25 KTC	686	CRC -346	
26 BTG	662	GULF -345	
27 BLA	621	TIDLOR -335	
28 TOA	611	ROJNA -331	
29 EGCO	588	BANPU -308	
30 F&D	415	CCET -304	

แบบรายงานการเปลี่ยนแปลงการถือหลักทรัพย์และสัญญาซื้อขายล่วงหน้าของผู้บริหาร (แบบ 59)

	ชื่อผู้บริหาร	วิธีการได้มา/ จำหน่าย	จำนวน (หุ้น)	ราคา (บาท)	มูลค่า (บาท)	ประเภท หลักทรัพย์	วันที่ได้มา/ จำหน่าย
ASEFA	นางสาว ทศนีย์ เขาวชิวงษธร	ขาย	1,704,600.00	5.91	10,074,186.00	หุ้นสามัญ	4/6/2569
ASEFA	นางสาว ทศนีย์ เขาวชิวงษธร	ขาย	101,100.00	6.00	606,600.00	หุ้นสามัญ	5/6/2569
ASEFA	นางสาว ทศนีย์ เขาวชิวงษธร	ขาย	100,000.00	5.90	590,000.00	หุ้นสามัญ	8/6/2569
ASEFA	นางสาว ทศนีย์ เขาวชิวงษธร	ขาย	100,000.00	5.90	590,000.00	หุ้นสามัญ	8/6/2569
ASEFA	นางสาว ทศนีย์ เขาวชิวงษธร	ขาย	100,000.00	5.90	590,000.00	หุ้นสามัญ	9/6/2569
ASEFA	นางสาว ทศนีย์ เขาวชิวงษธร	ขาย	100,000.00	5.90	590,000.00	หุ้นสามัญ	9/6/2569
ASEFA	นางสาว ทศนีย์ เขาวชิวงษธร	ขาย	200,000.00	5.90	1,180,000.00	หุ้นสามัญ	10/6/2569
ASEFA	นางสาว ทศนีย์ เขาวชิวงษธร	ขาย	100,000.00	5.95	595,000.00	หุ้นสามัญ	11/6/2569
ASEFA	นางสาว ทศนีย์ เขาวชิวงษธร	ขาย	50,000.00	5.90	295,000.00	หุ้นสามัญ	15/6/2569
ASEFA	นางสาว ทศนีย์ เขาวชิวงษธร	ขาย	50,000.00	5.70	285,000.00	หุ้นสามัญ	16/6/2569
PANEL	นาง จุเลีย ดัมเบ็ลยู เพ็ชฎไพศิษฏ์	ขาย	22,500.00	0.13	2,925.00	ใบสำคัญแสดงสิทธิที่จะซื้อหุ้น	22/6/2569
PANEL	นาง จุเลีย ดัมเบ็ลยู เพ็ชฎไพศิษฏ์	ขาย	105,900.00	0.14	14,826.00	ใบสำคัญแสดงสิทธิที่จะซื้อหุ้น	22/6/2569
PANEL	นาง จุเลีย ดัมเบ็ลยู เพ็ชฎไพศิษฏ์	ขาย	800,000.00	0.14	112,000.00	ใบสำคัญแสดงสิทธิที่จะซื้อหุ้น	24/6/2569
PANEL	นาง จุเลีย ดัมเบ็ลยู เพ็ชฎไพศิษฏ์	ขาย	700,000.00	0.14	98,000.00	ใบสำคัญแสดงสิทธิที่จะซื้อหุ้น	24/6/2569
STX	นาย กฤตนันท์ ปิงคลาศัย	ขาย	46,900.00	0.86	40,334.00	หุ้นสามัญ	22/6/2569
STX	นาย กฤตนันท์ ปิงคลาศัย	ขาย	1,165,700.00	0.83	967,531.00	หุ้นสามัญ	23/6/2569
STX	นาย กฤตนันท์ ปิงคลาศัย	ขาย	1,787,400.00	0.83	1,483,542.00	หุ้นสามัญ	24/6/2569
STX	นาย ณัฐกุล ปิงคลาศัย	ขาย	46,900.00	0.86	40,334.00	หุ้นสามัญ	22/6/2569
STX	นาย ณัฐกุล ปิงคลาศัย	ขาย	1,165,700.00	0.83	967,531.00	หุ้นสามัญ	23/6/2569
STX	นาย ณัฐกุล ปิงคลาศัย	ขาย	1,787,400.00	0.83	1,483,542.00	หุ้นสามัญ	24/6/2569
BGC	นาย ปวิณ ภิรมย์ภักดี	ซื้อ	118,000.00	7.08	835,440.00	หุ้นสามัญ	24/6/2569
BLC	นาย สุวิทย์ งามภูพันธ์	ซื้อ	100,000.00	3.91	391,000.00	หุ้นสามัญ	18/6/2569
DCC	นาย มนตรี แสงศาสตรา	ซื้อ	700,000.00	1.40	980,000.00	หุ้นสามัญ	25/6/2569
EKH	นาย สุทธิพงษ์ ตั้งสังจะพจน์	ซื้อ	10,000.00	4.96	49,600.00	หุ้นสามัญ	24/6/2569
FTE	นาย ทักษิณ ดันดีไพจิตร	ซื้อ	100,000.00	2.60	260,000.00	หุ้นสามัญ	24/6/2569
GTB	นาย ประจันต์ คงสาคร	ซื้อ	144,500.00	0.69	99,705.00	หุ้นสามัญ	24/6/2569
IMH	นาย สิทธิวัฒน์ กำภูวณิช	ซื้อ	3,100.00	3.08	9,548.00	หุ้นสามัญ	24/6/2569
NTV	นาย ปิยะศิลป์ จันทร์ภู	ซื้อ	100.00	18.60	1,860.00	หุ้นสามัญ	24/6/2569
POLY	นาย ชยธร สิทธิรัตนรักษ์	ซื้อ	600,000.00	6.00	3,600,000.00	หุ้นสามัญ	24/6/2569
SEAFCO	นาย ณรงค์ ทศนินพันธ์	ซื้อ	116,300.00	2.96	344,248.00	หุ้นสามัญ	24/6/2569
TNR	นางสาว ศิรินันท์ ดารารัตนโรจน์	ซื้อ	18,600.00	5.20	96,720.00	หุ้นสามัญ	22/6/2569
TRT	นาย ชองฮี ใต้	ซื้อ	80,000.00	12.70	1,016,000.00	หุ้นสามัญ	24/6/2569
ASEFA	นาย ไพบูลย์ อังคนากรกุล	โอน	136,412,100.00	-	136,412,100.00	หุ้นสามัญ	25/6/2569

ที่มา : ศูนย์สารสนเทศตลาดทุน สำนักงานคณะกรรมการ ก.ล.ด.

แบบรายงานการได้มาหรือจำหน่ายหลักทรัพย์ของกิจการ (246-2)

ชื่อบริษัท	ชื่อผู้ได้มา/ จำนวน	Sell/Buy	ประเภท หลักทรัพย์	%ได้มา/ จำนวน	%หลังได้มา/ จำนวน	วันที่ได้มา/ จำนวน	หมายเหตุ
FPT	นาย เจริญ สิริวัฒนภักดี	สิ้นสุดนิติบุคคลตามมาตรา 258	หุ้น	0	0	24/6/2569	

ที่มา : ศูนย์สารสนเทศตลาดทุน สำนักงานคณะกรรมการ ก.ล.ด.

SET100: Foreign Ownership

Top Buy (Value - Btm)						Top Sell (Value - Btm)					
Stock	25-Jun	24-Jun	23-Jun	22-Jun	19-Jun	Stock	25-Jun	24-Jun	23-Jun	22-Jun	19-Jun
1 KTB	252.9	6.4	-573.6	-53.4	42.0	1 GULF	-28,737.2	10,832.2	-979.2	-75.8	71.7
2 SCB	170.1	129.5	175.1	2.6	106.8	2 AOT	-444.8	35.0	-138.3	180.7	-196.8
3 TRUE	97.6	143.5	-455.9	-64.1	93.7	3 DELTA	-301.2	51.4	-1,125.8	-75.6	-263.4
4 CPALL	82.3	-29.7	-998.2	-44.0	-75.6	4 PTTEP	-264.1	-193.7	-445.2	-3.3	-111.3
5 BBL	61.6	30.3	-2.4	-44.2	205.7	5 PTT	-173.0	78.2	-221.8	-34.9	80.9
6 TTB	58.6	-9.5	-308.2	-170.3	-22.3	6 KBANK	-132.3	-409.2	110.4	-310.3	-35.2
7 KCE	49.0	21.2	-54.4	2.4	11	7 IVL	-114.2	7.9	-220.2	-18.6	-68.6
8 WHA	45.1	123.7	-20.7	16.6	37.4	8 PTTGC	-57.8	-48.9	57.0	27.1	-30.1
9 OSP	28.7	26.5	-42.5	4.6	4.5	9 BH	-22.2	0.6	-102.9	-1.6	-46.0
10 SCC	22.6	9.9	-272.2	-0.8	4.2	10 RCL	-21.1	-6.3	-4.8	-43.7	-35.6
11 GPSC	21.4	128.2	-115.8	4.4	15.1	11 HANA	-17.3	31.2	-66.1	-12.2	-8.9
12 KTC	21.3	59.3	-48.1	-15.2	44.6	12 HMPRO	-13.2	-30.4	-58.8	23.8	-5.1
13 CCET	14.2	-9.0	16.6	10.8	0.0	13 AURA	-11.6	3.4	0.4	0.4	0.6
14 TIDLOR	11.1	16.0	-1.2	1.5	-53.2	14 SJWD	-10.1	-1.7	-1.8	-4.3	-5.8
15 BA	9.8	6.5	-49.8	-0.1	16.0	15 CBG	-9.9	-1.2	-68.0	3.1	1.3
16 BCP	9.8	-21.5	4.4	38.1	22.7	16 PLANB	-9.8	-14.6	-11.3	-0.7	-4.2
17 ADVANC	8.8	285.2	-2,829.0	23.5	127.6	17 TOP	-9.6	20.3	-38.7	-35.3	19.6
18 TISCO	8.6	-8.0	21.1	82.2	210.4	18 STA	-9.2	-5.6	-8.2	-1.1	-8.1
19 SAWAD	8.1	-21.7	-11.1	0.0	9.3	19 COM7	-8.3	-56.1	-26.9	-17.2	7.8
20 TLI	7.4	14.2	-55.7	26.0	13.1	20 CRC	-7.9	0.2	75.5	5.6	17.0

Source: SET

หลักทรัพย์ที่ต้องซื้อขายด้วยบัญชี Cash Balance

Stock	Jun 2026																
	22	23	24	25	26	29	30	1	2	3	6	7	8	9	10	13	14

LEVEL 1 : ผู้ซื้อต้องใช้บัญชี Cash Balance และห้ามนำหลักทรัพย์ที่กำหนดมาคำนวณวงเงินซื้อขาย

-

LEVEL 2: ผู้ซื้อต้องใช้บัญชี Cash Balance, ห้ามคำนวณวงเงินซื้อขาย และห้าม Net Settlement
SMT 3 Jul 26

LEVEL 3: ห้ามซื้อขาย (SP) 1 วันทำการวันแรก และผู้ซื้อต้องใช้บัญชี Cash Balance, ห้ามคำนวณวงเงินซื้อขาย และห้าม Net Settlement

-

Source: SET

Short Sales

Stock	% Short Sale Volume Comparing with Main Board	Average Price (Bt)	Volume (shares)	Value (Mil. B)
DELTA	5.16	324.23	1,201,500	389,558,100
TRUE	1.74	12.84	12,558,000	161,212,540
ADVANC	5.00	351.58	450,200	158,282,400
GULF	3.02	60.94	2,465,900	150,264,600
KBANK	3.00	211.69	580,500	122,888,600
AOT	2.48	61.76	1,428,800	88,235,750
BDMS	6.28	18.43	4,765,900	87,829,150
PTTEP	4.71	130.17	656,600	85,469,800
KKP	4.75	98.37	629,600	61,936,275
AWC	17.43	2.69	19,663,200	52,946,326
TISCO	14.69	117.34	447,400	52,497,950
MINT	4.96	25.07	2,079,100	52,120,745
KCE	5.67	38.98	1,194,800	46,579,275
SCB	1.73	143.36	320,700	45,974,450
HANA	4.69	37.93	1,179,900	44,757,450
KTB	1.68	36.25	1,144,800	41,499,000
CPF	3.49	19.50	1,626,400	31,712,590
BEM	4.88	6.10	4,867,800	29,691,290
SCC	3.31	241.60	112,800	27,252,000
PTT	1.09	34.75	750,000	26,062,500
BBL	0.83	175.92	138,300	24,329,250
IRPC	18.80	1.66	14,636,100	24,320,862
PTTGC	2.31	31.32	735,500	23,032,275
SCGP	6.50	28.04	752,500	21,099,375
CPALL	1.95	45.64	427,700	19,520,950
BTS	8.42	2.06	8,333,600	17,197,616
LH	13.72	3.68	4,624,000	17,017,180
MTC	1.42	30.73	553,300	17,004,750
HMPRO	4.32	6.38	2,534,000	16,174,145
BCH	3.80	9.63	1,647,400	15,864,640
TIDLOR	2.21	19.35	741,500	14,348,280
ITC	2.89	16.40	840,900	13,794,810
CBG	2.51	44.79	306,800	13,741,500
STA	4.67	16.93	775,700	13,131,590
CPN	1.54	67.20	190,300	12,787,350
GPSC	1.44	44.55	276,100	12,299,925
EA	1.78	2.94	4,135,800	12,170,352
BCP	3.57	32.40	341,000	11,047,025
GUNKUL	0.69	4.15	2,535,900	10,511,942
CRC	2.56	23.44	426,000	9,985,590
BGRIM	1.83	17.29	535,800	9,261,630
BH	1.16	186.47	48,500	9,044,000
SAWAD	0.81	23.12	328,400	7,593,760
CENTEL	2.38	37.73	191,500	7,226,200
EGCO	5.99	117.09	59,400	6,955,300
SPRC	4.19	7.16	956,300	6,850,280
OSP	1.27	17.76	376,500	6,687,440
WHA	1.00	5.16	1,179,400	6,082,830
COM7	1.17	28.04	214,700	6,019,425
GLOBAL	2.80	6.63	800,200	5,306,065
TOP	0.78	44.92	112,400	5,048,700
NL	1.27	20.99	231,100	4,849,750
TFG	2.18	9.48	499,600	4,733,885
CCET	0.74	9.09	470,400	4,276,165
CHG	5.62	1.56	2,624,100	4,099,915
TU	2.16	11.61	298,800	3,469,190
BLA	4.98	24.10	131,600	3,171,150
BA	0.94	18.30	166,600	3,048,680
ERW	3.34	3.11	938,300	2,916,750

Source: SET



June 2026

Monday	Tuesday	Wednesday	Thursday	Friday
22	23	24	25	26
<ul style="list-style-type: none"> ▪ AVG023 XD 0.004134 บาท ▪ AVG080 XD 0.00422 บาท ▪ HKCE01 XD 0.1907 บาท ▪ QQQM19 XD 0.0179 บาท ▪ SPCOM80 XD 0.0117 บาท ▪ SPENGY80 XD 0.01648 บาท ▪ SPFIN80 XD 0.12619 บาท ▪ SPHLTH80 XD 0.01948 บาท ▪ SPTECH80 XD 0.01098 บาท ▪ VT03 XD 0.009724 บาท ▪ PRG ลูกหุ้นเช่า 1,095,566 หุ้น ▪ MMM-W1 เซาซื้อขายเป็นวันแรก (36.2mn sh 1:2 @ Bt2.60) 	<ul style="list-style-type: none"> ▪ JPANIME24 XD 0.0013 บาท ▪ JPROBOAI24 XD 0.0005 บาท ▪ BE8 ลูกหุ้นเช่า 2, หุ้น ▪ HYDRO ลูกหุ้นเช่า 24,957,248 หุ้น ▪ KASET ลูกหุ้นเช่า 3,300,000 หุ้น 	<ul style="list-style-type: none"> ▪ SEAGATE23 XD 0.004271 บาท ▪ SINOBIO19 XD 0.0415 บาท ▪ TTT XD 1.70 บาท ▪ CHO ลูกหุ้นเช่า 73 หุ้น 	<ul style="list-style-type: none"> ▪ INETREIT XD 0.0675 บาท 	<ul style="list-style-type: none"> ▪ BMSCITH XD 0.35 บาท ▪ MOUTAI80 XD 0.1341 บาท ▪ VNM19 XD 0.2277 บาท ▪ CAZ ลูกหุ้นเช่า 509,640 หุ้น
29	30			
<ul style="list-style-type: none"> ▪ ASICS23 XD 0.010839 บาท ▪ KUAISH01 XD 0.0349 บาท ▪ KUAISH06 XD 0.02852 บาท ▪ KUAISH23 XD 0.020637 บาท ▪ KUAISH80 XD 0.02856 บาท ▪ VHM19 XD 0.7386 บาท ▪ VHM19 XD 8.88 บาท 	<ul style="list-style-type: none"> ▪ DISNEY19 XD 0.1027 บาท ▪ PROSPECT XD 0.071 บาท 			



July 2026

Monday	Tuesday	Wednesday	Thursday	Friday
		1	2	3
		<ul style="list-style-type: none"> ▪ JEP119 XD 0.0386 บาท ▪ SPBOND80 XD 0.02803 บาท ▪ VAYU1 XD 0.1488 บาท 	<ul style="list-style-type: none"> ▪ AXP06 XD 0.00656 บาท ▪ CMBANK23 XD 0.00956 บาท 	<ul style="list-style-type: none"> ▪ HANSOH19 XD 0.0332 บาท
6	7	8	9	10
<ul style="list-style-type: none"> ▪ CSCO06 XD 0.01449 บาท ▪ JPMUS06 XD 0.0138 บาท ▪ JPMUS19 XD 0.082 บาท 	<ul style="list-style-type: none"> ▪ NIKKEI80 XD 0.14471 บาท 	<ul style="list-style-type: none"> ▪ STANLY XD 17.00 บาท 	<ul style="list-style-type: none"> ▪ MA80 XD 0.00282 บาท 	<ul style="list-style-type: none"> ▪ ORCL01 XD 0.008 บาท ▪ ORCL06 XD 0.00552 บาท ▪ ORCL19 XD 0.0138 บาท
13	14	15	16	17
		<ul style="list-style-type: none"> ▪ ABBV19 XD 0.0476 บาท ▪ ABBV80 XD 0.05623 บาท 		<ul style="list-style-type: none"> ▪ MMM XW 10:1
20	21	22	23	24
	<ul style="list-style-type: none"> ▪ DELL19 XD 0.0172 บาท 			
27	28	29	30	31
<ul style="list-style-type: none"> ▪ BLAND XD 0.0125 บาท 	วันเฉลิมพระชนมพรรษา พระบาทสมเด็จพระเจ้าอยู่หัว	วันอาสาฬหบูชา		<ul style="list-style-type: none"> ▪ SINGTEL80 XD 0.26006 บาท