

Today Selections >> CPN, MRDIYT, WHA

Stock	S	R	Comment
CPN	63.25	65.75	คาดการณ์ 2Q69 เดิมโต YoY จากห่างใหม่
MRDIYT	8.85	9.45	ตั้งเป้าเปิดสาขาใหม่ สีก 200 สาขา เพื่อให้ครบ 1,327 สาขา ในปี 2569
WHA	4.95	5.15	คาดการณ์ 2H69 มีกำไรเติบโต HoH

MSCI decision on Indonesia

- Yesterday:** SET Index ปรับลงแรงวานนี้ นำโดยกลุ่มอิเล็กทรอนิกส์ ตามที่เราประเมินไว้ ซึ่งเมื่อวานนี้กลุ่มนี้เพียงกลุ่มเดียวกดดันดัชนีไปถึง 21 จุดจากทั้งหมด 33 จุด โดยเป็นอิทธิพลของหุ้น DELTA ตัวเดียวราว 18 จุด โดย ณ สิ้นวันพบว่านักลงทุนต่างชาติขายสุทธิหุ้นไทยไปถึง 1.5 หมื่นล้านบาท สอดคล้องกับภาพของเงินบาทที่อ่อนค่างวดเร็ว ทะลุแนวต้านที่ 33 บาท/ดอลลาร์ มาอยู่ที่ระดับ 33.3 บาท/ดอลลาร์เป็นที่เรียบร้อยแล้ว ถือเป็นสกุลเงินเอเชียที่อ่อนค่ามากที่สุดในรอบวันอย่างชัดเจน
- Today:** ในส่วนของวันนี้ ล่าสุดตลาดตลาดหุ้นเกาหลีใต้เปิดตลาดเช้าในแดนบวก โดยรีบาวด์ขึ้นจากเมื่อวานประมาณ 2% สอดคล้องกับดัชนี Futures ของตลาดหุ้นสหรัฐฯที่ปรับตัวเป็นบวกด้วยเช่นกัน ด้วยเหตุนี้คาดว่าตลาดหุ้นไทยอาจมีความพยายามที่จะปรับตัวรีบาวด์ในช่วงแรก แต่ประเมินว่าจะปรับขึ้นได้ไม่มากนัก ในสภาวะที่ Fund flow น่าจะถูกกดดันอยู่ ประกอบกับหุ้นกลุ่ม Oil & Gas ที่น่าจะมีการย่อตัวตามราคาน้ำมันที่ลดลง
- Factors:** สำหรับปัจจัยในประเทศวันนี้ที่น่าติดตามได้แก่ การประชุมคณะกรรมการนโยบายการเงินหรือกนง. ซึ่งคงจะมีมติคงอัตราดอกเบี้ยนโยบายที่ระดับ 1.00% แน่นนอน แต่แนะนำติดตามประมาณการเศรษฐกิจและเงินเฟ้อรอบใหม่ที่จะออกมา ส่วนปัจจัยต่างประเทศ แนะนำติดตามการประกาศงบไตรมาส 3 ของหุ้น Micron ซึ่งคาดว่าจะก่อให้เกิดแรงกระเพื่อมต่อทิศทางหุ้นเทคโนโลยีในคืนนี้ได้ หากผลประกอบการหรือ Guidance ออกมาแตกต่างจากที่ตลาดประเมินไว้
- DELTA:** จากการปรับลดลงมาของหุ้น DELTA กว่า 5% ในสัปดาห์นี้ ส่งผลให้ล่าสุดน้ำหนักของหุ้นตัวนี้ในดัชนี SET50 และ SET100 หล่นลงมาอยู่ที่ระดับ 10.2% ซึ่งใกล้ถึงระดับเกณฑ์เพดานที่ 10% แล้ว ทำให้หากในช่วง 3 วันที่เหลือของสัปดาห์นี้ ตัวหุ้นไม่ได้มีราคาปรับตัว Outperform โดดเด่นกว่าดัชนีทั้งสองอีก จะทำให้ผลกระทบจากการ Capped weight ที่เกิดขึ้น ณ ราคาปิดวันศุกร์นี้ ไม่น่าจะมีนัยสำคัญอีกต่อไปแล้ว ซึ่งหากในสัปดาห์หน้าหุ้นเทคโนโลยีทั่วโลกไม่ได้มีการปรับลดลงแรงต่อ ประเมินวราราคาหุ้น DELTA มีโอกาสที่จะทยอยฟื้นตัวตั้งแต่สัปดาห์หน้าเป็นต้นไป
- MSCI:** ไฮไลต์จากรายงาน Market Classification ล่าสุดมีดังนี้
 - MSCI ขยายเวลาทบทวนสถานะตลาดเกิดใหม่ของอินโดนีเซียไปจนถึงเดือนพฤศจิกายน เกี่ยวกับการปรับลดสถานะจาก ตลาดเกิดใหม่ (Emerging Market) ลงเป็น ตลาดชายขอบ (Frontier Market)
 - MSCI รับทราบถึงมาตรการปฏิรูปด้านความโปร่งใสที่เพิ่งประกาศโดยหน่วยงานกำกับดูแลของอินโดนีเซีย ได้แก่ OJK, IDX และ KSEI ซึ่งประกอบด้วย การเปิดเผยข้อมูลผู้ถือหุ้นที่ถือครองหุ้นเกิน 1% อย่างละเอียดมากขึ้น, การจำแนกประเภทนักลงทุนที่มีรายละเอียดมากขึ้น, การนำกรอบการกำกับดูแลหุ้นที่มีการกระจุกตัวของผู้ถือหุ้นสูง (High Shareholding Concentration: HSC) มาใช้ และ แผนงานในการปรับเพิ่มสัดส่วน Free Float ขึ้นต่ำเป็น 15%
 - MSCI ระบุว่าจะติดตามและประเมินต่อไปว่ามาตรการเหล่านี้ จะมีความสม่ำเสมอ และประสิทธิผลอย่างยั่งยืนเพียงใด โดยเฉพาะในประเด็นการกำหนดสัดส่วน Free Float และการประเมินความสามารถในการลงทุนของตลาดโดยรวม

(อ่านรายละเอียดต่อหน้าหลัง)

แนวรับ 1,518 แนวต้าน 1,580
Market Summary

	Closed	+/-	%Chg
SET	1,540.90	-33.23	-2.11
SET50	1,006.11	-17.66	-1.72
SET100	2,155.11	-39.13	-1.78
Mai	217.95	-1.94	-0.88
Dow Jones	51,666.84	-45.87	-0.09
Nasdaq	25,587.04	-579.56	-2.21
Nikkei	69,788.38	-2,565.58	-3.55
Hang Seng	23,336.28	-432.24	-1.82
SET Mkt. Cap (Btmn)	19,476.02		
SET Turnover (Btmn)	114,176.66		
PER(x)	16.37		

Stock Top Active

GULF	DELTA	KBANK	PTT	BBL
------	-------	-------	-----	-----

Sector Top Active

ENERG	BANK	ETRON
-------	------	-------

Investors Data – SET (Btm)

23 Jun.26	Buy	Sell	Net
Institution	11,019	7,178	3,841
Proprietary	7,088	7,337	-249
Foreign	60,695	75,505	-14,810
Local	35,375	24,157	11,218
1-23 Jun.26	Buy	Sell	Net
Institution	81,364	75,947	5,417
Proprietary	85,714	83,832	1,882
Foreign	586,105	594,631	-8,526
Local	350,642	349,415	1,227

Commodities

	23 Jun.26	22 Jun.26	Chg	%Chg
Bt/US\$	33.21	32.95	+0.26	+0.79
US\$/Yuan	6.790	6.774	+0.02	+0.23
US Bond Yield 10y(%)	4.499	4.491	+0.01	+0.18
Brent Oil (US\$/bbl)	77.08	77.90	-0.82	-1.05
Nymex Oil (US\$/bbl)	73.21	73.86	-0.65	-0.88
Gold Spot (US\$/oz)	4,122.41	4,180.87	-58.46	-1.40
Baltic Dry Index	2,667.00	2,684.00	-17.00	-0.63
Dollar Index (DXYO)	101.39	101.00	+0.39	+0.39

Today's Event

- SEAGATE23 XD 0.004271 บาท
- SINOBI019 XD 0.0415 บาท
- TTT XD 1.70 บาท
- CHO ลูกหุ้นเข้า 73 หุ้น



นัฐชาติ เมฆมาสิน, CFA, FRM
 เลขทะเบียนนักวิเคราะห์ : 31379
 e-mail : nuttachart@trinitythai.com

บริษัทหลักทรัพย์ ทรินิตี้ จำกัด เลขที่ 1 อาคารพาร์ค สยาม ชั้น 22 และห้อง 2301 ชั้น 23 ถนนคอนแวนต์ แขวงสีลม เขตบางรัก กรุงเทพฯ 10500

รายงานฉบับนี้จัดทำขึ้นโดยข้อมูลเท่าที่ปรากฏและเชื่อว่าเป็นที่น่าเชื่อถือได้ แต่ไม่ถือเป็นการยืนยันความถูกต้องและความสมบูรณ์ของข้อมูลนั้นๆ โดยบริษัทหลักทรัพย์ ทรินิตี้ จำกัด ผู้จัดทำขอสงวนสิทธิ์ในการเปลี่ยนแปลงความเห็นหรือประมาณการต่างๆ ที่ปรากฏในรายงานฉบับนี้โดยไม่แจ้งล่วงหน้า รายงานฉบับนี้มีวัตถุประสงค์เพื่อใช้ประกอบการตัดสินใจของนักลงทุน โดยไม่ได้เป็นการชักชวนหรือชักชวนให้ลงทุน การซื้อขายหลักทรัพย์ หรือตราสารทางการเงินใดๆ ที่ปรากฏในรายงาน

Strategy

- **Our take:** ผลลัพธ์ดังกล่าวตรงกับกรณีที่ 2 ที่เราประเมินไว้ โดยสุทธิแล้วมอง 'เป็นกลาง' ต่อตลาดหุ้นอินโดนีเซียในระยะสั้น เนื่องจาก การเลื่อนการตัดสินใจออกไปถึงเดือนพฤศจิกายนช่วยลดความเสี่ยงของการถูกลดสถานะในระยะสั้น อย่างไรก็ตาม ความไม่แน่นอนจะยืดเยื้อต่อไปราว 4-5 เดือน ไม่ว่าอย่างไรแล้ว ด้วยการรับรู้ข่าวร้ายจากปัจจัยดังกล่าวมาสักพักหนึ่ง (ตลาดหุ้นอินโดฯให้ผลตอบแทนติดลบ 29% YTD) จนทำให้ Valuation ของตลาดหุ้นอินโดนีเซีย ณ ตอนนี้อยู่ที่ระดับ -3SD จากค่าเฉลี่ย ทำให้เราประเมินว่า Downside risk ของตลาดหุ้นดังกล่าวในช่วง Overhang 4-5 เดือนข้างหน้า น่าจะอยู่ในกรอบที่จำกัด ทั้งนี้ สำหรับผลกระทบที่มีต่อตลาดหุ้นไทยนั้น มองว่าจะอยู่ในระดับที่จำกัดด้วยเช่นกัน

ณัฐชาติ เมฆมาสิน, CFA, FRM

เลขทะเบียนนักวิเคราะห์:

031379

nuttachart@trinitythai.com

Fund Flow

Foreign Portfolio Investment in Equities (Asia ex. Japan)

	As at	Day	WTD Net	MTD Net	YTD Net
India	22-Jun	35.2	35.2	-3,414.2	-29,334.9
Indonesia	23-Jun	-17.4	-79.9	-874.3	-4,028.8
Malaysia	23-Jun	-42.7	-7.1	-433.3	-540.9
Philippines	23-Jun	4.3	-10.9	3.1	-220.1
South Korea	23-Jun	-2,562.4	-4,014.4	-16,720.0	-81,046.9
Sri Lanka	23-Jun	-0.7	-1.1	-2.8	-106.2
Taiwan	23-Jun	-1,446.2	742.6	-6,898.6	-9,004.8
Thailand	23-Jun	-445.2	-368.3	-252.7	418.4
Vietnam	23-Jun	57.3	51.1	-445.8	-2,818.9

Source: Bloomberg

Net Foreign

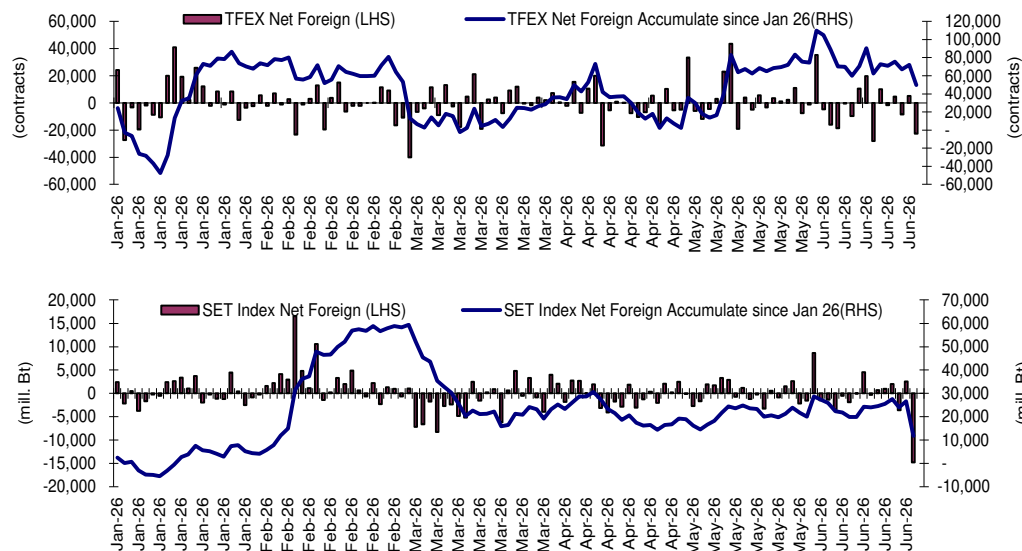

Indicators to watch

	Last	Previous	% chg	1W Prior	1M Prior	Remark
VIX Index	19.49	17.28	12.8%	18.8%	14.6%	-
Ted Spread	1.09	1.11	-2.0%	-5.3%	-8.5%	+
U.S.Dollar Index	101.39	101.00	0.4%	1.7%	2.4%	-
U.S.Bond Yield	4.50	4.51	-0.3%	0.0%	0.0%	-
Emerging Asia Index (MXMS)	992.12	1037.27	-4.4%	-2.3%	1.4%	-

Source: Bloomberg, Aspen

SET Forward PE

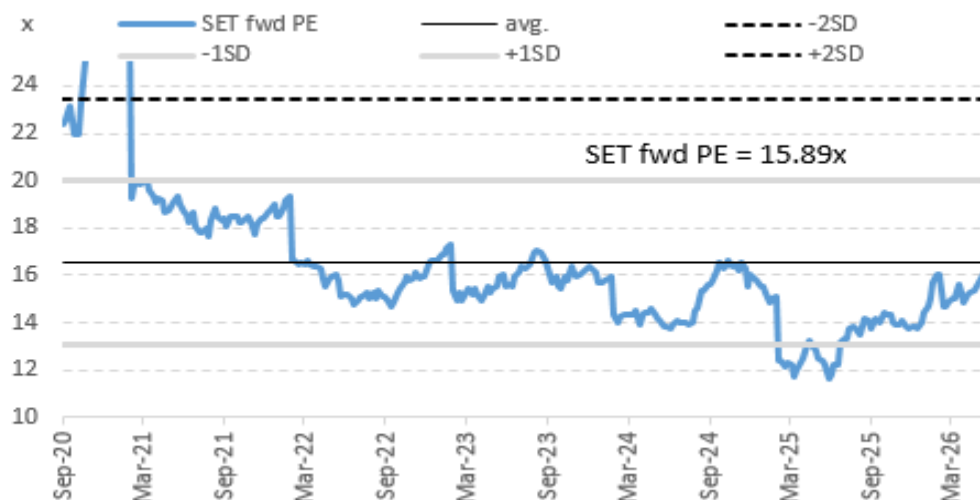

EPS Forward

Y2025E	97.15x
Y2026E	103.25x

บริษัทหลักทรัพย์ ทรินิตี้ จำกัด เลขที่ 1 อาคารพาร์ค สยาม ชั้น 22 และห้อง 2301 ชั้น 23 ถนนคอนแวนต์ แขวงสีลม เขตบางรัก กรุงเทพฯ 10500

รายงานฉบับนี้จัดทำขึ้นโดยข้อมูลเท่าที่ปรากฏและเชื่อว่าเป็นที่น่าเชื่อถือได้ แต่ไม่ถือเป็นการยืนยันความถูกต้องและความสมบูรณ์ของข้อมูลนั้นๆ โดยบริษัทหลักทรัพย์ ทรินิตี้ จำกัด ผู้จัดทำขอสงวนสิทธิ์ในการเปลี่ยนแปลงความเห็นหรือประมาณการต่างๆ ที่ปรากฏในรายงานฉบับนี้โดยไม่ต้องแจ้งล่วงหน้า รายงานฉบับนี้จัดทำขึ้นเพื่อใช้ประกอบการตัดสินใจของนักลงทุน โดยไม่ได้เป็นการชี้แนะหรือชักชวนให้นักลงทุนทำการซื้อหรือขายหลักทรัพย์ หรือตราสารทางการเงินใดๆ ที่ปรากฏในรายงาน

Price performance of Stock in SET50 (for weekly: 16 - 23 Jun 2026)

Stock	23-Jun-26	%YTD	%-1W	%-1M	%-3M	%-6M	%-12M
SET	1,540.90	22	-3	0	10	21	45
SET50	1,006.11	20	-2	0	8	19	45
BANK	543.3	15	0	7	11	16	42
BBL	177.50	5	1	5	9	6	30
KBANK	207.00	6	0	5	11	8	36
KKP	94.50	39	2	17	32	44	115
KTB	36.00	27	0	4	7	26	70
SCB	143.00	3	0	6	0	5	23
TCAP	64.25	10	3	8	17	11	44
TISCO	116.50	5	0	3	4	6	20
TTB	2.40	19	0	3	10	20	30
COMM	20,445.76	6	0	0	8	3	9
BJC	14.00	-3	-3	-2	5	-5	-18
CRC	22.80	27	4	12	29	25	40
COM7	28.00	43	3	9	30	35	61
CPALL	45.50	5	-2	-2	4	1	5
HMPRO	6.15	-8	3	3	3	-9	3
CONMAT	6,035.21	22	0	7	24	20	39
SCC	244.00	33	0	8	34	29	57
ENERG	18,826.87	18	-2	-4	4	18	31
BANPU	5.25	7	-2	-12	-17	5	27
EGCO	115.50	1	-3	0	7	0	16
GPSC	43.00	19	2	7	43	20	56
GULF	60.50	45	-6	0	11	40	55
OR	12.10	-9	-2	-5	9	-10	19
PTT	35.00	9	-1	-5	4	10	17
PTTEP	132.50	17	-2	-12	-15	19	19
RATCH	30.00	2	-2	0	7	1	24
TOP	44.50	24	2	-6	0	25	70
ETRON	35,666.88	83	-10	-4	23	80	217
CCET	8.60	90	-5	8	88	79	70
DELTA	317.00	83	-10	-5	22	81	229
FIN	2,032.51	4	1	5	13	1	11
KTC	31.75	21	3	9	13	19	8
MTC	29.50	-6	0	5	8	-11	-14
SAWAD	21.80	-15	0	0	1	-19	46
TIDLOR	18.90	11	5	6	34	9	39
FOOD	8,680.23	2	1	2	6	1	6
CBG	41.50	-5	3	5	20	-5	-12
CPF	19.20	-12	1	2	0	-11	-14
MINT	24.10	-1	0	10	15	0	10
OSP	16.90	5	8	13	21	3	22
TU	11.40	-11	1	1	6	-11	27
HELTH	4,205.45	-1	0	2	3	-1	-1
BDMS	18.20	-6	-1	1	-1	-6	-10
BH	183.50	17	-1	6	17	14	37
ICT	223.23	14	-2	-1	-1	13	27
ADVANC	358.00	14	0	1	-2	14	31
TRUE	13.30	22	-4	-4	-2	19	28
INSUR	9,397.05	12	-1	0	12	15	22
TLI	11.00	11	-2	-4	9	15	17
PKG	2,956.61	46	10	13	38	46	55
SCGP	27.75	62	10	14	53	60	80
PETRO	590.51	36	-2	-13	-8	38	31
IVL	21.10	31	-4	-15	-14	34	6
PTTGC	32.00	52	-2	-15	-4	55	73
PROP	170.29	13	-1	0	8	12	34
AWC	2.56	21	-3	17	31	17	60
CPN	64.25	16	-2	-3	5	15	49
LH	3.62	-4	0	-1	-1	-5	10
WHA	5.05	54	-1	1	28	53	74
TOURISM	442.18	1	-1	9	13	2	20
CENTEL	35.50	4	-1	10	15	7	62
TRANS	226.79	6	-4	8	15	0	40
AOT	58.00	9	-3	10	21	5	100
BEM	6.00	12	3	17	18	13	28
BTS	2.04	-11	-2	1	3	-12	-40

1 Week Performance

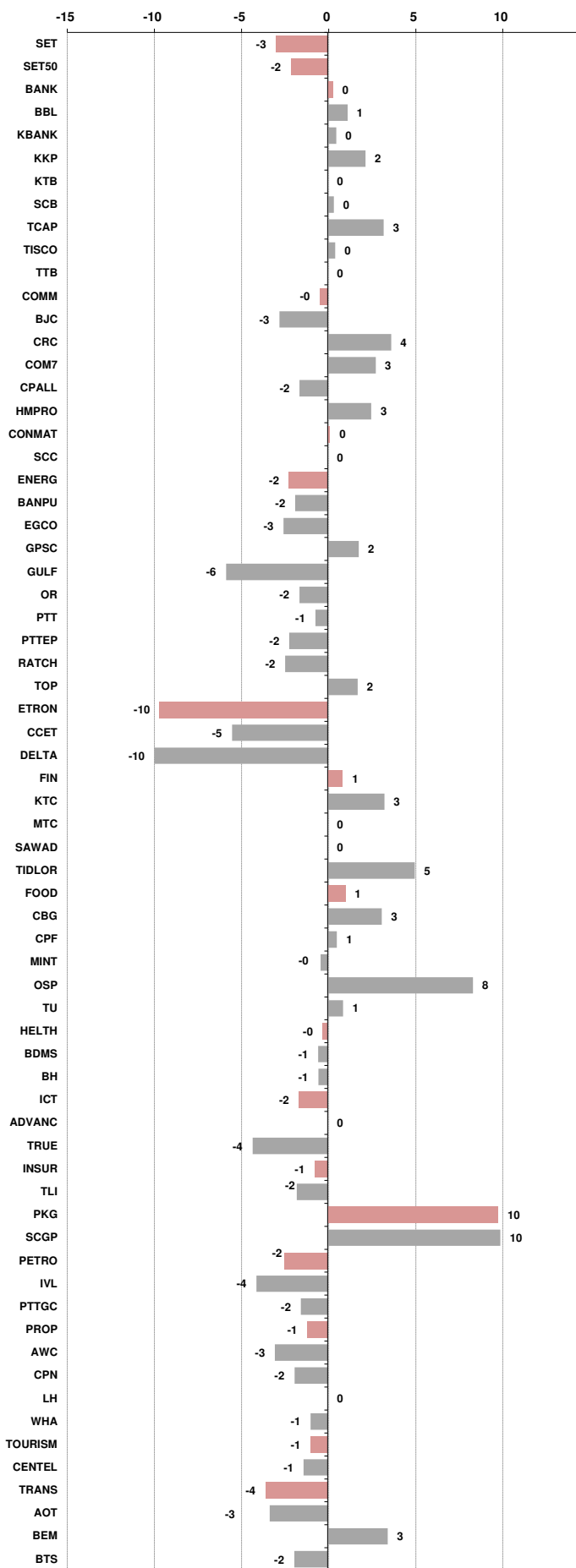



อัตราแลกเปลี่ยนวันนี้*		33.21	Change	0.26
------------------------	--	-------	--------	------

*เปรียบเทียบ Transaction ล่าสุดกับก่อนหน้า (โดยไม่แยกว่าเป็นของ off-shore หรือ on-shore)

สินค้า	ตัวชี้ราคา	ปิดล่าสุด	ก่อนหน้า	ราคาปิดล่าสุด	ก่อนหน้า	เปลี่ยน +/-	%	หลักทรัพย์ที่เกี่ยวข้อง
เรือ <i>ปรับปรุจ</i>	Baltic Dry Index (spot)	23-Jun-26	22-Jun-26	2,667	2,684	-17.00	-0.6%	PSL, TTA
	BHSI (Handy Size)	23-Jun-26	22-Jun-26	936	934	+2.00	0.2%	
ยาง	(US Cents/kg)	23-Jun-26	22-Jun-26	309.90	305.00	+4.90	1.6%	STA, TRUBB
น้ำตาล	(Cent/Pound)	23-Jun-26	22-Jun-26	13.95	13.84	+0.11	0.8%	KSL, KBS, KTIS, BRR
ถั่วเหลือง	(Cent\$/Bushel)	23-Jun-26	22-Jun-26	1,141.75	1,141.50	+0.25	0.0%	TVO
น้ำมันปาล์ม	(US\$/ton)	23-Jun-26	22-Jun-26	4,646.00	4,681.00	-35.00	-0.7%	CPI, LST, UPOIC, UVAN
สังกะสี	(US\$/ton)	23-Jun-26	22-Jun-26	3,610.00	3,588.00	+22.00	0.6%	
ทองคำ	(US\$/oz)	23-Jun-26	22-Jun-26	4,122.41	4,180.87	-58.46	-1.4%	(Source:Aspen)
SPDR Gold Trust	(ton)	23-Jun-26	22-Jun-26	1,022.20	1,020.49	+1.71	0.2%	
น้ำมันดิบ <i>ทุกวัน</i>	WTI (US\$/barrel)	23-Jun-26	22-Jun-26	73.21	73.86	-0.65	-0.9%	PTT, PTTEP, TOP, PTTGC, BCP
	Brent (US\$/barrel)	23-Jun-26	22-Jun-26	77.08	77.90	-0.82	-1.1%	(Source:Aspen)
ค่าการกลั่น <i>ทุกวัน</i>	GRM (US\$/barrel)	23-Jun-26	22-Jun-26	22.53	21.46	+1.07	0.0%	BCP, IRPC, PTTGC and TOP (Bloomberg)
น้ำมันทำความร้อน	Heating Oil (cent/gallon)	23-Jun-26	22-Jun-26	315.32	311.26	+4.06	1.3%	BCP, IRPC, PTTGC and TOP (Bloomberg)
	Natural Gas(\$/MMBtu)	23-Jun-26	22-Jun-26	3.15	3.23	-0.08	-2.5%	PTTEP, PTT, BANPU (Bloomberg)
ปิโตรเคมี	Naphtha (US\$/MT)	23-Jun-26	22-Jun-26	667.25	674.00	-6.75	-1.0%	PTTGC, SCC (เป็นต้นทุน)
	Ethylene (US\$/MT)	19-Jun-26	12-Jun-26	845	875	-30.00	-3.4%	PTTGC, SCC, IRPC (Bloomberg)
	Propylene (US\$/MT)	19-Jun-26	12-Jun-26	945	1,085	-140.00	-12.9%	PTTGC, SCC, IRPC
เหล็ก	HRC (US\$/ton) รีดร้อน	23-Jun-26	22-Jun-26	1,123.0	1,120.0	+3.00	0.3%	(Source:Bloomberg)
ถ่านหิน	NEX (US\$/ton)	19-Jun-26	12-Jun-26	144.45	156.10	-11.65	-7.5%	BANPU, LANNA, UMS
อาหาร	ไก่ (บาท/กก.)	31-May-26	30-Apr-26	38.00	42.50	-4.50	-10.6%	CPF, GFPT (Source: CPF)
	กุ้งVannamei(บาท/กก.)	31-May-26	30-Apr-26	125	135	-10.00	-7.4%	CPF, CFRESH, SSF, ASIAN, TU
	สุกร (บาท/กก.)	31-May-26	30-Apr-26	62.00	68.00	-6.00	-8.8%	CPF

กราฟแสดงแนวโน้มราคา

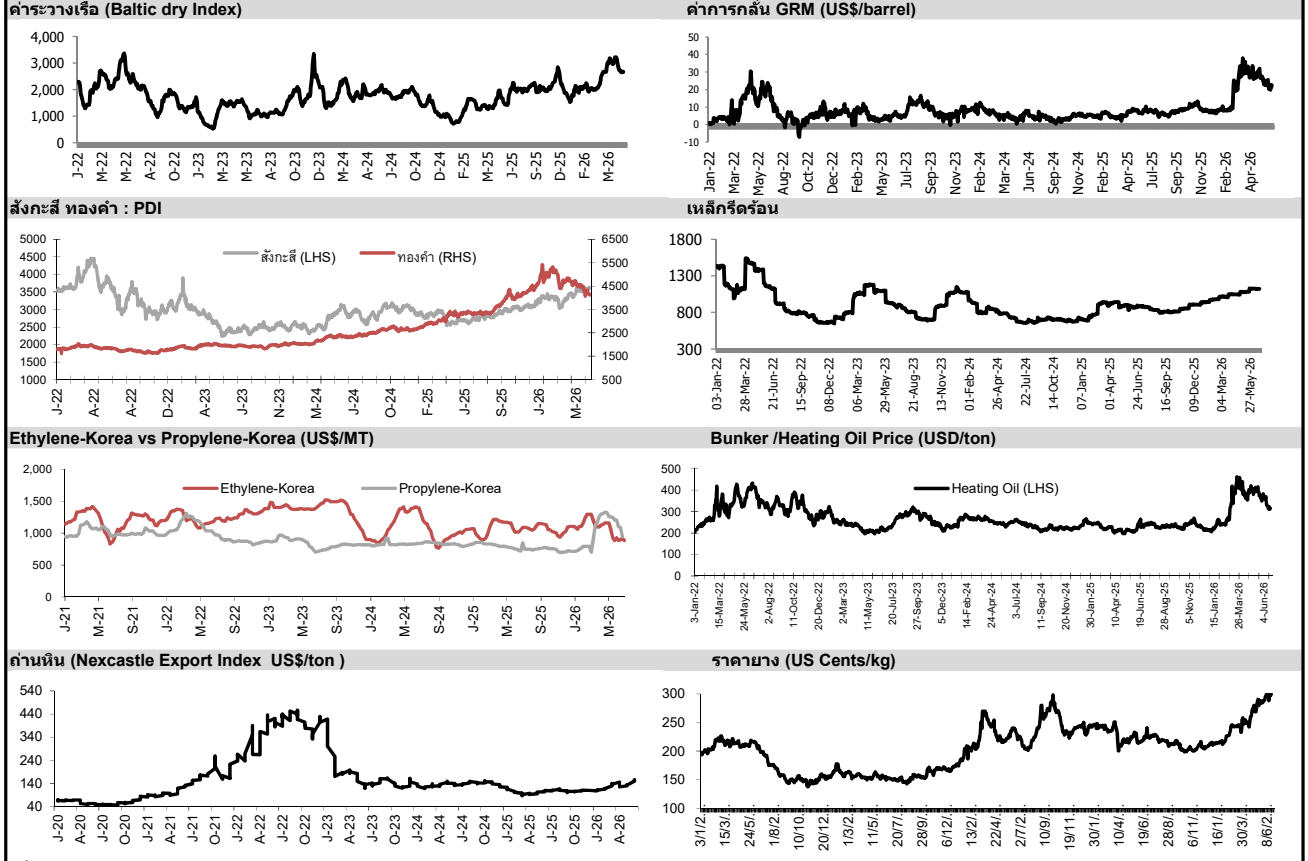

ที่มา: CPF, BANPU, Bloomberg and Aspen



NVDR Trading Data by Stock : 24 Jun 2026

Net Buy ซื้อสุทธิ						
Value (Btm) : มูลค่า (ล้านบาท)						
STOCK	23 Jun	22 Jun	19 Jun	18 Jun	17 Jun	Total 5 Days
1 GULF	814.3	-1,011.7	371.8	-558.8	-326.9	-711.3
2 KBANK	435.1	163.1	75.9	598.3	-152.7	1,119.8
3 SCB	327.4	1,309.8	-262.1	933.4	-120.8	2,187.7
4 DELTA	293.1	157.6	43.7	170.9	28.3	693.7
5 PTTEP	199.7	-43.3	7.8	-440.4	-18.5	-294.6
6 BGRIM	152.1	11.9	52.1	36.2	4.8	257.2
7 OSP	147.6	7.8	111.3	-47.9	115.3	334.1
8 BH	97.6	-73.6	273.3	2.8	49.1	349.4
9 TFG	93.6	28.1	-44.4	-106.3	17.8	-11.2
10 CRC	85.6	-12.6	-17.4	19.8	181.5	256.9
11 WHA	54.4	7.5	34.8	-40.9	-22.5	33.4
12 BA	50.0	4.0	45.2	9.9	-8.8	100.3
13 SINGER	46.0	-42.3	51.4	-17.7	23.4	60.8
14 GUNKUL	36.0	75.3	-3.9	-18.8	-44.2	44.4
15 WHAUP	34.8	11.6	9.5	3.6	-3.1	56.3
16 TRT	34.6	5.7	-3.3	-22.5	7.4	21.9
17 TISCO	34.5	-3.3	-133.6	200.8	-53.3	45.1
18 TOP	32.0	110.2	-38.0	16.1	41.2	161.6
19 BAY	26.6	10.9	10.1	22.4	-9.7	60.2
20 MINT	26.2	52.4	-1.1	20.5	31.5	129.5
21 AWC	25.6	-1.6	25.2	14.3	40.4	103.9
22 MRDIYT	23.0	13.4	3.8	19.1	-6.8	52.5
23 CPN	22.7	-39.7	566.9	-66.9	129.6	612.5
24 CHG	22.2	-6.4	17.3	-5.3	19.1	46.8
25 BEM	20.1	27.4	-24.1	2.9	48.1	74.4
26 INSET	17.7	-5.7	13.1	-1.2	4.6	28.4
27 CK	17.0	7.1	65.3	6.8	33.9	130.2
28 ICHI	17.0	8.5	-1.1	2.3	-10.6	16.1
29 BLA	16.6	-6.7	-7.2	-13.0	4.1	-6.1
30 STPI	13.8	0.0	5.8	-4.9	0.2	14.9

Net Sell ขายสุทธิ						
Value (Btm) : มูลค่า (ล้านบาท)						
STOCK	23 Jun	22 Jun	19 Jun	18 Jun	17 Jun	Total 5 Days
BBL	-597.1	1,967.2	-60.7	71.0	-386.6	993.9
KTB	-589.2	-403.4	304.0	463.8	31.4	-193.5
SCC	-487.5	-15.6	526.7	247.2	176.9	447.8
HANA	-483.0	487.0	15.5	-145.6	216.3	90.3
PTT	-466.9	185.5	-69.7	199.9	62.8	-88.4
AOT	-313.7	-85.8	131.6	-15.6	382.2	98.7
CPF	-267.3	-247.8	-140.0	-202.5	-99.7	-957.2
CCET	-221.9	51.9	-72.3	-69.4	92.7	-219.0
THAI	-161.2	-17.0	-52.9	67.5	-14.1	-177.6
KCE	-144.2	153.4	160.9	-87.3	292.2	374.9
COM7	-138.4	-54.5	129.6	-25.7	-7.2	-96.3
TRUE	-126.9	-72.1	214.7	-40.0	-61.6	-85.9
BDMS	-126.4	113.5	-73.3	-237.1	28.3	-295.0
TTB	-88.2	-28.7	109.3	71.8	5.0	69.1
KTC	-78.0	14.0	68.8	-132.8	198.6	70.6
MTC	-65.7	167.9	-25.3	-143.4	108.5	41.9
STECON	-60.1	-47.1	143.6	-11.0	57.5	82.9
SAWAD	-57.3	32.4	25.3	-166.7	115.9	-50.4
CENTEL	-44.4	-6.4	18.5	-43.6	10.7	-65.1
ADVANC	-43.9	172.7	2,577.0	-121.4	-274.7	2,309.7
EGCO	-42.6	-99.5	60.2	-6.1	82.8	-5.2
RCL	-40.4	68.7	-26.6	-43.5	-23.6	-65.4
BTS	-37.8	-19.6	-8.3	0.9	74.3	9.5
FORTH	-24.7	11.5	12.3	-7.3	5.2	-3.1
PTTGC	-22.7	-22.9	-129.6	-114.9	19.5	-270.6
JMART	-22.7	-7.1	42.3	-28.0	-2.5	-17.9
LH	-22.4	-3.4	6.2	12.8	62.4	55.6
CPALL	-21.6	-151.9	1,048.5	-6.9	40.7	908.8
RATCH	-20.1	-2.6	15.5	14.7	42.0	49.5
BCP	-19.6	-30.9	-11.2	32.4	29.3	0.0

MONTH TO DATE (Bt m) ยอดซื้อขายสุทธิเดือน มิถุนายน 69		
1 - 23 Jun 26		
STOCK	TOTAL NET BUY	TOTAL NET SELL
SCB	4,495.5	CPF -1,973.3
KBANK	3,810.3	GULF -1,612.2
DELTA	1,855.1	PTTEP -1,142.0
ADVANC	1,451.5	BDMS -913.5
SCC	1,416.7	CCET -592.0
PTTGC	898.2	BBL -490.9
KTB	889.1	BANPU -305.3
BGRIM	834.2	AMATA -291.7
TTB	686.6	COM7 -220.7
CPN	685.3	EA -178.5
TISCO	638.4	OR -148.8
SCGP	500.8	TFG -134.2
OSP	432.1	CPALL -133.1
AOT	401.3	HANA -108.1
BEM	395.0	PTG -101.1
IVL	388.9	BTG -99.6
KTC	384.9	TOP -78.5
TLI	383.9	CPAXT -78.2
KKP	358.1	BCH -77.9
CK	311.1	TU -77.0
CRC	309.3	SPRC -76.8
BH	292.5	SGC -64.1
BAY	254.2	TOA -63.6
STECON	235.5	XO -60.7
THAI	228.9	WHA -51.8
MINT	227.9	PR9 -48.7
TIDLOR	218.5	JMT -47.2
TRUE	216.0	PSL -47.1
TCAP	203.5	AURA -44.4
KCE	200.1	PLANB -42.9

YEAR TO DATE Y2026 (Bt m) ยอดซื้อขายสุทธิปี 2569			
1 Jan 26 - 23 Jun 26			
STOCK	TOTAL NET BUY	TOTAL NET SELL	
1 PTTEP	26,389.0	SCB -6,745.6	
2 PTT	19,467.4	CPF -3,315.6	
3 KBANK	19,163.2	TISCO -2,063.4	
4 DELTA	7,340.8	MINT -1,879.5	
5 BBL	6,227.5	BDMS -1,412.8	
6 KTB	5,541.4	ADVANC -1,311.4	
7 PTTGC	5,270.0	OR -1,306.2	
8 CPALL	4,433.9	COM7 -1,282.9	
9 TOP	4,096.1	TIDLOR -894.2	
10 SCC	3,883.4	TRUE -856.4	
11 KKP	3,310.3	SAWAD -546.2	
12 BCP	3,261.7	AOT -442.3	
13 CPN	2,584.8	CPAXT -368.1	
14 TTB	2,553.5	MTC -348.2	
15 GULF	2,279.9	PR9 -308.5	
16 TFG	2,056.2	AEONTS -306.9	
17 KCE	1,499.2	M -267.7	
18 IRPC	1,439.1	GPSC -254.6	
19 IVL	1,253.0	BTS -248.5	
20 BGRIM	1,205.2	GFPT -237.1	
21 SCGP	1,195.9	MOSHI -193.0	
22 BH	1,111.7	FORTH -184.9	
23 THAI	1,048.5	TRUE -181.3	
24 CRC	1,029.3	BAM -165.8	
25 OSP	914.3	BA -128.1	
26 WHA	912.7	NETBAY -126.5	
27 MRDIYT	833.7	JTS -117.6	
28 BTG	818.8	ICHI -106.9	
29 STECON	790.3	TCAP -100.2	
30 RATCH	725.5	XO -98.8	

YEAR TO DATE Y2025 (Bt m) ยอดซื้อขายสุทธิปี 2568			
Value (Btm) : มูลค่า (ล้านบาท)			
STOCK	TOTAL NET BUY	TOTAL NET SELL	
1 ADVANC	18,995	BDMS -3,907	
2 SCB	10,063	PTTEP -3,760	
3 DELTA	9,551	IVL -3,205	
4 PTT	8,241	CPN -3,195	
5 AOT	7,766	MTC -1,385	
6 KTB	6,595	INTUCH -1,280	
7 TISCO	5,940	TU -1,060	
8 KBANK	4,768	ITC -1,053	
9 TRUE	4,057	SPALI -1,052	
10 KKP	2,877	TASCO -904	
11 CPALL	2,215	BEM -850	
12 TTB	2,195	HMPRO -747	
13 TCAP	2,121	WHA -684	
14 MRDIYT	2,111	LH -614	
15 SPRC	1,713	AAV -609	
16 CPF	1,668	CPAXT -576	
17 THAI	1,182	SCC -562	
18 AMATA	1,157	CBG -525	
19 COM7	991	OR -436	
20 PTTGC	968	BTS -431	
21 SAWAD	939	GULFI -415	
22 GPSC	878	JAS -401	
23 BBL	851	AWC -357	
24 TFG	757	AAI -349	
25 KTC	686	CRC -346	
26 BTG	662	GULF -345	
27 BLA	621	TIDLOR -335	
28 TOA	611	ROJNA -331	
29 EGCO	588	BANPU -308	
30 F&D	415	CCET -304	

แบบรายงานการเปลี่ยนแปลงการถือหลักทรัพย์และสัญญาซื้อขายล่วงหน้าของผู้บริหาร (แบบ 59)

	ชื่อผู้บริหาร	วิธีการได้มา/ จำหน่าย	จำนวน (หุ้น)	ราคา (บาท)	มูลค่า (บาท)	ประเภท หลักทรัพย์	วันที่ได้มา/ จำหน่าย
APO	นาย จิตบุญย์ รังนกไธ	ขาย	186,400.00	1.99	370,936.00	หุ้นสามัญ	23/6/2569
MASTEC	นางสาว พารินทร์ ทิพย์สมบัติวงศ์	ขาย	215,000.00	2.50	537,500.00	หุ้นสามัญ	23/6/2569
MASTEC	นางสาว สุดาทิพย์ ล้มสกุล	ขาย	426,600.00	2.48	1,057,968.00	หุ้นสามัญ	23/6/2569
MGI	นาย ณวัฒน์ อิศรไกรศิลป์	ขาย	19,400.00	0.08	1,552.00	ใบสำคัญแสดงสิทธิที่จะซื้อหุ้น	22/6/2569
PSH	นาง รัดนา พรมสวัสดิ์	ขาย	400,000.00	3.42	1,368,000.00	หุ้นสามัญ	19/6/2569
PSH	นาง รัดนา พรมสวัสดิ์	ขาย	486,800.00	3.39	1,650,252.00	หุ้นสามัญ	22/6/2569
PSH	นาง รัดนา พรมสวัสดิ์	ขาย	210,000.00	3.39	711,900.00	หุ้นสามัญ	23/6/2569
TACC	นาย ชัยขวี วัฒนสุข	ขาย	400,000.00	5.96	2,384,000.00	หุ้นสามัญ	17/6/2569
TACC	นาย ชัยขวี วัฒนสุข	ขาย	530,000.00	6.08	3,222,400.00	หุ้นสามัญ	19/6/2569
ASW	นาย กรมเชษฐ์ วิพันธ์พงษ์	ซื้อ	10,000.00	6.65	66,500.00	หุ้นสามัญ	23/6/2569
BGC	นาย ปวีณ ภิญโญภักดี	ซื้อ	80,000.00	7.05	564,000.00	หุ้นสามัญ	22/6/2569
BKIH	นางสาว ลลลา โสภณพนิช	ซื้อ	500.00	369.00	184,500.00	หุ้นสามัญ	22/6/2569
CCET	นาย คงสิทธิ์ โจวกิจเจริญ	ซื้อ	50,000.00	9.05	452,500.00	หุ้นสามัญ	23/6/2569
DELTA	นาย เขิน-ลิน เฉิน	ซื้อ	1,200.00	335.00	402,000.00	หุ้นสามัญ	19/6/2569
EKH	นาย สุทธิพงศ์ ตั้งสังจะพจน์	ซื้อ	10,000.00	4.96	49,600.00	หุ้นสามัญ	22/6/2569
FTE	นาย ทักษิณ ดันดีไพจิตร	ซื้อ	100,500.00	2.48	249,240.00	หุ้นสามัญ	22/6/2569
GFC	นาย ประมุข วงศ์ธนะเกียรติ	ซื้อ	30,000.00	2.34	70,200.00	หุ้นสามัญ	22/6/2569
GULF	นาย สาวิทย์ รัตนาวะดี	ซื้อ	33,500,000.00	59.00	1,976,500,000.00	หุ้นสามัญ	23/6/2569
HFT	นาย หมิง ชิน เยน	ซื้อ	20,000.00	4.02	80,400.00	หุ้นสามัญ	22/6/2569
IMH	นาย สิทธิวัฒน์ กำกวดวงษ์	ซื้อ	1,400.00	3.06	4,284.00	หุ้นสามัญ	22/6/2569
MEDEZE	นาย ธนัท กุลกาญจนาวรรณ	ซื้อ	81,300.00	6.16	500,808.00	หุ้นสามัญ	17/6/2569
MGI	นางสาว ยุพเยาว์ ชัยวิสุทธิ	ซื้อ	10,000.00	5.25	52,500.00	หุ้นสามัญ	17/6/2569
MGI	นางสาว ยุพเยาว์ ชัยวิสุทธิ	ซื้อ	5,000.00	5.15	25,750.00	หุ้นสามัญ	17/6/2569
MGI	นางสาว ยุพเยาว์ ชัยวิสุทธิ	ซื้อ	8,000.00	5.20	41,600.00	หุ้นสามัญ	17/6/2569
MGI	นางสาว ยุพเยาว์ ชัยวิสุทธิ	ซื้อ	1,000.00	5.15	5,150.00	หุ้นสามัญ	17/6/2569
MGI	นางสาว ยุพเยาว์ ชัยวิสุทธิ	ซื้อ	5,000.00	5.05	25,250.00	หุ้นสามัญ	17/6/2569
MGI	นางสาว ยุพเยาว์ ชัยวิสุทธิ	ซื้อ	5,200.00	5.05	26,260.00	หุ้นสามัญ	17/6/2569
MGI	นางสาว ยุพเยาว์ ชัยวิสุทธิ	ซื้อ	3,100.00	5.15	15,965.00	หุ้นสามัญ	17/6/2569
MGI	นางสาว ยุพเยาว์ ชัยวิสุทธิ	ซื้อ	5,100.00	5.15	26,265.00	หุ้นสามัญ	17/6/2569
MGI	นางสาว ยุพเยาว์ ชัยวิสุทธิ	ซื้อ	3,800.00	5.20	19,760.00	หุ้นสามัญ	17/6/2569
MGI	นางสาว ยุพเยาว์ ชัยวิสุทธิ	ซื้อ	3,800.00	5.15	19,570.00	หุ้นสามัญ	17/6/2569
MGI	นาย ณวัฒน์ อิศรไกรศิลป์	ซื้อ	105,000.00	5.00	525,000.00	หุ้นสามัญ	4/6/2569
MGI	นาย ณวัฒน์ อิศรไกรศิลป์	ซื้อ	50,000.00	5.00	250,000.00	หุ้นสามัญ	4/6/2569
MMM	นาย สุริยา วงศ์สิทธิชัยกุล	ซื้อ	16,300.00	2.77	45,151.00	หุ้นสามัญ	23/6/2569
NUT	นาย ศุภโชค ปิณฑวงศ์	ซื้อ	100,000.00	4.88	488,000.00	หุ้นสามัญ	22/6/2569
SAMTEL	นาย เจริญรัฐ วัลลภลักษณ์	ซื้อ	400,000.00	3.16	1,264,000.00	หุ้นสามัญ	18/6/2569
SEAFSCO	นาย ณรงค์ ทิพนนิพันธ์	ซื้อ	30,000.00	3.03	90,900.00	หุ้นสามัญ	22/6/2569
STC	นาย สุรสิทธิ์ ชัยตระกูลทอง	ซื้อ	1,000.00	0.56	560.00	หุ้นสามัญ	19/6/2569
TAN	นาย ธนพงษ์ จิราพาณิชกุล	ซื้อ	5,000.00	3.80	19,000.00	หุ้นสามัญ	19/6/2569
TKN	นางสาว อรพัทธ์ พิระเดชาพันธ์	ซื้อ	256,410.00	3.90	999,999.00	หุ้นสามัญ	11/6/2569
TNDT	นาย ธนรงค์ ศตาดิ	ซื้อ	850,000.00	0.13	110,500.00	หุ้นสามัญ	23/6/2569
VRANDA	นาย ภวัฒน์ อังควาลิษฐ์	ซื้อ	9,200.00	4.38	40,296.00	หุ้นสามัญ	22/6/2569

ที่มา : ศูนย์สารสนเทศตลาดทุน สำนักงานคณะกรรมการ ก.ล.ด.

SET100: Foreign Ownership

Top Buy (Value - Btm)						Top Sell (Value - Btm)					
Stock	23-Jun	22-Jun	19-Jun	18-Jun	17-Jun	Stock	23-Jun	22-Jun	19-Jun	18-Jun	17-Jun
1 SCB	175.1	2.6	106.8	170.7	264.7	1 ADVANC	-2,829.0	23.5	127.6	-68.2	-447.1
2 KBANK	110.4	-310.3	-35.2	-115.7	32.2	2 DELTA	-1,125.8	-75.6	-263.4	-329.4	1.0
3 CRC	75.5	5.6	17.0	74.9	10.7	3 CPALL	-998.2	-44.0	-75.6	-180.3	256.0
4 PTTGC	57.0	27.1	-30.1	-12.4	-77.6	4 GULF	-979.2	-75.8	71.7	122.0	94.9
5 OR	27.8	26.0	0.7	0.0	0.0	5 CPN	-594.8	3.5	19.2	6.9	9.6
6 TISCO	21.1	82.2	210.4	15.4	155.7	6 KTB	-573.6	-53.4	42.0	41.8	-45.6
7 CCET	16.6	10.8	0.0	25.5	-46	7 TRUE	-455.9	-64.1	93.7	13,038.5	-175.3
8 BTS	9.2	3.7	-0.8	-0.6	0.9	8 PTTEP	-445.2	-3.3	-111.3	-705.4	-359.4
9 BCP	4.4	38.1	22.7	24.4	-79.4	9 BDMS	-325.5	-60.2	100.9	-77.1	9.7
10 CENTEL	1.5	2.8	-0.8	2.5	1.4	10 TTB	-308.2	-170.3	-22.3	-14.9	13.6
11 PRM	1.4	1.9	0.0	0.3	0.4	11 SCC	-272.2	-0.8	4.2	26.2	-120.1
12 MOSHI	1.3	-2.9	1.7	4.2	-0.9	12 PTT	-221.8	-34.9	80.9	102.8	-73.3
13 M	1.2	-0.2	-0.1	0.0	-0.4	13 IVL	-220.2	-18.6	-68.6	-43.7	-93.7
14 AURA	0.4	0.4	0.6	1.7	1.3	14 MINT	-184.1	54.5	-54.9	-322.2	-98.6
15 AAV	0.0	0.0	0.0	0.0	0.0	15 CPF	-163.5	29.5	38.9	-37.5	39.3
16 BLA	0.0	0.0	0.0	0.0	0.0	16 AOT	-138.3	180.7	-196.8	-67.9	123.3
17 CHG	0.0	0.0	0.2	1.4	-9.1	17 GPSC	-115.8	4.4	15.1	-6.3	-0.0
18 SPRC	0.0	0.4	-5.2	8.9	-4.8	18 BH	-102.9	-1.6	-46.0	-25.7	9.2
19 VGI	0.0	0.7	0.0	0.0	0.8	19 TCAP	-72.5	42.0	82.2	23.9	21.9
20 STECON	0.0	6.3	-56.3	28.1	26.0	20 CBG	-68.0	3.1	1.3	-1.6	0.0

Source: SET

หลักทรัพย์ที่ต้องซื้อขายด้วยบัญชี Cash Balance

Stock	Jun 2026																
	22	23	24	25	26	29	30	1	2	3	6	7	8	9	10	13	14

LEVEL 1 : ผู้ซื้อต้องใช้บัญชี Cash Balance และห้ามนำหลักทรัพย์ที่กำหนดมาคำนวณวงเงินซื้อขาย

-

LEVEL 2: ผู้ซื้อต้องใช้บัญชี Cash Balance, ห้ามคำนวณวงเงินซื้อขาย และห้าม Net Settlement
SMT 3 Jul 26

LEVEL 3: ห้ามซื้อขาย (SP) 1 วันทำการวันแรก และผู้ซื้อต้องใช้บัญชี Cash Balance, ห้ามคำนวณวงเงินซื้อขาย และห้าม Net Settlement

-

Source: SET

Short Sales

Stock	% Short Sale Volume Comparing with Main Board	Average Price (Bt)	Volume (shares)	Value (Mil. B)
DELTA	4.92	323.88	1,164,800	377,257,300
GULF	0.87	60.95	5,586,400	340,466,050
AOT	9.55	58.45	3,893,100	227,533,450
CPALL	13.49	45.46	2,890,800	131,402,050
HANA	3.77	37.58	2,695,800	101,318,425
TRUE	3.50	13.54	6,710,100	90,839,120
ADVANC	3.31	361.16	249,200	90,001,300
BDMS	8.30	18.36	4,816,500	88,408,340
KBANK	1.95	209.32	414,300	86,721,400
PTTGC	11.30	32.05	2,313,800	74,159,075
CPF	10.27	19.20	3,834,300	73,618,560
SCC	4.97	242.90	278,500	67,647,700
PTTEP	3.44	132.62	495,000	65,647,650
SCB	2.08	143.42	385,200	55,244,300
KKP	4.32	94.56	562,200	53,163,825
BBL	1.58	178.63	278,800	49,801,800
PTT	1.39	35.25	1,404,300	49,501,575
KTB	1.38	36.03	1,139,700	41,061,550
KCE	2.72	38.62	1,015,800	39,233,000
SCGP	4.81	27.96	1,345,900	37,637,700
MTC	7.52	29.98	1,152,400	34,546,550
WHA	3.76	5.05	5,284,500	26,686,725
CPN	6.16	64.35	400,000	25,740,550
BEM	3.10	6.04	3,379,200	20,396,165
CBG	7.59	41.82	480,000	20,071,900
HMPRO	7.87	6.15	3,098,200	19,053,930
TU	17.82	11.30	1,645,500	18,594,150
TISCO	3.36	116.85	152,600	17,830,900
IRPC	16.41	1.67	8,182,400	13,688,872
TIDLOR	3.52	18.74	693,700	13,000,610
EGCO	9.04	115.92	105,500	12,230,000
SAWAD	2.51	21.83	512,600	11,188,270
EA	4.09	3.06	3,583,100	10,972,968
MINT	2.22	24.17	452,100	10,925,960
CRC	2.91	22.96	472,000	10,836,680
CHG	14.36	1.52	6,989,200	10,649,060
TOP	3.26	44.77	235,400	10,539,925
TTB	0.96	2.39	4,303,300	10,287,362
LH	10.44	3.65	2,475,400	9,037,898
CENDEL	5.05	35.71	249,100	8,896,000
OSP	1.51	16.77	518,000	8,689,230
ICHI	2.24	13.62	493,800	6,724,850
BH	1.15	184.73	36,300	6,705,600
BTS	4.98	2.08	3,205,600	6,653,892
IVL	0.68	21.31	278,500	5,935,590
VGI	4.81	0.89	6,385,300	5,675,842
CK	2.22	19.43	289,800	5,629,620
RATCH	3.84	30.25	160,700	4,861,175
AMATA	1.03	27.01	177,700	4,799,200
GLOBAL	8.16	6.29	720,900	4,533,750
M	13.75	20.47	209,300	4,283,790
TFG	1.03	9.50	432,300	4,105,665
GUNKUL	0.64	3.93	954,200	3,753,110
SIRI	11.63	1.42	2,636,200	3,745,111
BJC	5.07	14.08	251,200	3,537,510
COM7	0.53	28.00	104,000	2,912,000
CCET	0.26	8.93	321,600	2,870,875
GPSC	0.72	42.93	66,500	2,855,150
PLANB	4.20	4.10	642,800	2,637,550

Source: SET



June 2026

Monday	Tuesday	Wednesday	Thursday	Friday
22	23	24	25	26
<ul style="list-style-type: none"> ▪ AVG023 XD 0.004134 บาท ▪ AVG080 XD 0.00422 บาท ▪ HKCE01 XD 0.1907 บาท ▪ QQQM19 XD 0.0179 บาท ▪ SPCOM80 XD 0.0117 บาท ▪ SPENGY80 XD 0.01648 บาท ▪ SPFIN80 XD 0.12619 บาท ▪ SPSLTH80 XD 0.01948 บาท ▪ SPTECH80 XD 0.01098 บาท ▪ VT03 XD 0.009724 บาท ▪ PRG ลูกหุ้นเช่า 1,095,566 หุ้น ▪ MMM-W1 เซาซื้อขายเป็นวันแรก (36.2mn sh 1:2 @ Bt2.60) 	<ul style="list-style-type: none"> ▪ JPANIME24 XD 0.0013 บาท ▪ JPROBOAI24 XD 0.0005 บาท ▪ BE8 ลูกหุ้นเช่า 2 หุ้น ▪ HYDRO ลูกหุ้นเช่า 24,957,248 หุ้น ▪ KASET ลูกหุ้นเช่า 3,300,000 หุ้น 	<ul style="list-style-type: none"> ▪ SEAGATE23 XD 0.004271 บาท ▪ SINOBIO19 XD 0.0415 บาท ▪ TTT XD 1.70 บาท ▪ CHO ลูกหุ้นเช่า 73 หุ้น 	<ul style="list-style-type: none"> ▪ INETREIT XD 00675 บาท 	<ul style="list-style-type: none"> ▪ BMSCITH XD 0.35 บาท ▪ MOUTAI80 XD 0.1341 บาท ▪ VNM19 XD 0.2277 บาท
29	30			
<ul style="list-style-type: none"> ▪ ASICS23 XD 0.010839 บาท ▪ KUAISH01 XD 0.0349 บาท ▪ KUAISH06 XD 0.02852 บาท ▪ KUAISH23 XD 0.020637 บาท ▪ KUAISH80 XD 0.02856 บาท ▪ VHM19 XD 0.7386 บาท ▪ VHM19 XD 8.88 บาท 	<ul style="list-style-type: none"> ▪ DISNEY19 XD 0.1027 บาท ▪ PROSPECT XD 0.071 บาท 			



July 2026

Monday	Tuesday	Wednesday	Thursday	Friday
		1	2	3
		<ul style="list-style-type: none"> ▪ JEP19 XD 0.0386 บาท ▪ SPBOND80 XD 0.02803 บาท 	<ul style="list-style-type: none"> ▪ AXP06 XD 0.00656 บาท 	<ul style="list-style-type: none"> ▪ HANSOH19 XD 0.0332 บาท
6	7	8	9	10
<ul style="list-style-type: none"> ▪ CSCO06 XD 0.01449 บาท ▪ JPMUS06 XD 0.0138 บาท ▪ JPMUS19 XD 0.082 บาท 	<ul style="list-style-type: none"> ▪ NIKKEI80 XD 0.14471 บาท 	<ul style="list-style-type: none"> ▪ STANLY XD 17.00 บาท 	<ul style="list-style-type: none"> ▪ MA80 XD 0.00282 บาท 	<ul style="list-style-type: none"> ▪ ORCL01 XD 0.008 บาท ▪ ORCL06 XD 0.00552 บาท ▪ ORCL19 XD 0.0138 บาท
13	14	15	16	17
		<ul style="list-style-type: none"> ▪ ABBV19 XD 0.0476 บาท ▪ ABBV80 XD 0.05623 บาท 		<ul style="list-style-type: none"> ▪ MMM XW 10:1
20	21	22	23	24
	<ul style="list-style-type: none"> ▪ DELL19 XD 0.0172 บาท 			
27	28	29	30	31
<ul style="list-style-type: none"> ▪ BLAND XD 0.0125 บาท 	วันเฉลิมพระชนมพรรษา พระบาทสมเด็จพระเจ้าอยู่หัว	วันอาสาฬหบูชา		<ul style="list-style-type: none"> ▪ SINGTEL80 XD 0.26006 บาท