

Today Selections >> **ADVICE, DELTA, SCC**

Stock	S	R	Comment
ADVICE	6.25	6.55	กำไรระยะสั้นได้แรงหนุนจากต้นทุนสินค้าคงคลังต่ำ ช่วยหนุน Gross Margin ให้ขยายตัวต่อเนื่องถึงสิ้นปี
DELTA	360.00	373.00	กระแส AI ยังแรง เกาหลีได้ส่งออกสินค้า ICT สูงเป็นประวัติการณ์เดือน พ.ค. อานิสงส์ดีมานด์ชิป AI
SCC	235.00	242.00	การขายหุ้น CAP ช่วยปลดล็อกมูลค่า

Rally across assets (except oil)

- World:** คาดดัชนีหุ้นทั่วโลกเปิดตลาดต้นสัปดาห์นี้ในแดนบวกรับปัจจัยบวกทางด้าน Geopolitics ที่เกิดขึ้น ภายหลังจากประธานาธิบดีโดนัลด์ ทรัมป์ โปสเตอร์บน Truth Social ว่า ช่องแคบฮอร์มุซจะกลับมา "เปิดใช้งาน" ในวันศุกร์ หลังมีการลงนามข้อตกลงกับอิหร่าน ส่งผลให้ล่าสุดราคาน้ำมันดิบร่วงลงมาอย่างรวดเร็ว จน Brent อยู่ที่ระดับ 84 เหรียญต่อบารเรลแล้ว และทำให้คาดการณ์เงินเฟ้อในตลาดปรับตัวลงจ่อทะลุจุดต่ำสุดเดิมที่เคยทำไว้ช่วงปลายปีก่อน (รูปที่ 1) ถือเป็นปัจจัยกดดันระดับ Bond yield สหรัฐฯ ที่สำคัญ โดยอายุ 10 ปีทำจุดต่ำสุดใหม่ในรอบ 1 เดือน
- Global liquidity:** นอกจากนั้นในช่วงสั้น คาดว่าสภาพคล่องในตลาดโลกจะดีขึ้น นวัตกรรมภายหลังจากการเข้ามาจดทะเบียนของหุ้น SpaceX เกิดขึ้นเรียบร้อยแล้ว ซึ่งน่าจะทำให้ปัจจัยการจัดสรรเม็ดเงินลงทุนจากหุ้นอื่นหมดลงชั่วคราว อย่างไรก็ตาม คงต้องติดตามพัฒนาการของหุ้น SpaceX ที่จะเขาไปอยู่ในดัชนีสำคัญอื่นในระยะถัดไป ไม่ว่าจะเป็นดัชนี MSCI Global standard ในช่วงปลายเดือนนี้ และดัชนี Nasdaq-100 ในช่วงต้นเดือนหน้าว่าจะก่อให้เกิดแรงกระเพื่อมในการไหลออกของ Fund flow จากหุ้นตัวอื่นอีกครั้งหรือไม่
- SET:** คาดหุ้นไทยจะเปิดตลาดในแดนบวกเช้าวันนี้ นำโดยกลุ่มหุ้นที่เกี่ยวข้องกับกระแสเทคโนโลยีอย่าง ชิ้นส่วนอิเล็กทรอนิกส์ (DELTA, HANA, KCE, CCET), กลุ่มที่ Sensitive กับ Bond yield อย่าง ไฟแนนซ์ (SAWAD, MTC, TIDLOR), โรงไฟฟ้า (GULF, GPSC, BGRIM) และ ที่อยู่อาศัย, กลุ่มที่มีน้ำมันเป็นต้นทุนสำคัญ เช่น สายการบิน (THAI, AAV, BA) เป็นต้น ในทางกลับกัน มองกลุ่มหุ้นที่น่าจะยังเผชิญกับแรงขายลดน้ำหนักจะยังได้แก่ กลุ่มพลังงาน เป็นสำคัญ
- Factors:** สำหรับปัจจัยที่น่าติดตามสัปดาห์นี้ ได้แก่
 - 1) รายงานตัวเลขเศรษฐกิจสำคัญของจีนประจำเดือนพ.ค. ในวันที่ 16 มิถุนายน อาทิ ยอดค้าปลีก และ ผลผลิตอุตสาหกรรม
 - 2) ผลการประชุมธนาคารญี่ปุ่นที่จะออกมาในวันที่ 16 มิถุนายน ซึ่งคาดว่าจะมีมติขึ้นดอกเบี้ยนโยบาย 0.25% ไปอยู่ที่ระดับ 1.00%
 - 3) การประชุมธนาคารกลางสหรัฐฯ (Fed) ที่จะทราบผลในช่วงต้นสัปดาห์นี้ วันที่ 17 มิถุนายนตามเวลาบ้านเรา ซึ่งเราคาดว่า Fed จะมีมติคงดอกเบี้ยนโยบายที่ระดับ 3.50-3.75% ต่อไป โดยสิ่งที่น่าจับตามากที่สุดได้แก่การตอบคำถามของนาย Kevin Warsh ประธาน Fed คนใหม่ และค่ากลาง Dot plots รอบล่าสุด จากเดิมที่เคยมีการ Implied การลดดอกเบี้ย 1 ครั้งในปี
 - 4) ผลการประชุมธนาคารกลางอังกฤษ (BoE) ซึ่งจะออกมาในวันที่ 18 มิ.ย. โดยตลาดคาดการณ์ว่าจะมีมติคงดอกเบี้ยนโยบายที่ระดับเดิม 3.75% ต่อไป
 - 5) รายงานตัวเลขดัชนีราคาผู้บริโภค (CPI) ของญี่ปุ่นประจำเดือนพ.ค. ในวันที่ 19 มิ.ย.
 - 6) พัฒนาการของช่องแคบฮอร์มุซ ภายหลังจากการบรรลุล่วงข้อตกลงหยุดยิงระหว่างสหรัฐฯและอิหร่าน

(อ่านรายละเอียดต่อหน้าหลัง)

แนวรับ 1,576 แนวต้าน 1,603

บทวิเคราะห์วันนี้

- PTTEP: Stock Comment (ซื้อ ราคาเป้าหมาย 163 บาท)** PTTEP China Site Visit: Engineering Optimization คือกลยุทธ์ลดต้นทุนระยะยาว

Market Summary

	Closed	+/-	%Chg
SET	1,592.41	+ 20.09	+ 1.28
SET50	1,026.89	+ 13.63	+ 1.35
SET100	2,198.63	+ 28.74	+ 1.32
Mai	217.42	+ 1.94	+ 0.90
Dow Jones	51,202.26	+353.51	+0.70
Nasdaq	25,888.84	+79.18	+0.31
Nikkei	66,020.04	+ 1,802.77	+ 2.81
Hang Seng	24,718.10	+ 468.81	+ 1.93
SET Mkt. Cap (Btmn)	20,126.40		
SET Turnover (Btmn)	67,381.65		
PER(x)	16.95		

Stock Top Active

DELTA	KBANK	GULF	SCB	ADVANC
-------	-------	------	-----	--------

Sector Top Active

BANK	ENERG	ETRON
------	-------	-------

Investors Data – SET (Btm)

12 Jun.26	Buy	Sell	Net
Institution	4,584	4,615	-31
Proprietary	5,969	5,433	537
Foreign	36,604	32,128	4,477
Local	20,224	25,207	-4,983
1-12 Jun.26	Buy	Sell	Net
Institution	31,737	37,889	-6,152
Proprietary	45,140	45,136	4
Foreign	300,837	296,627	4,211
Local	184,888	182,951	1,937

Commodities

	12 Jun.26	11 Jun.26	Chg	%Chg
Bt/US\$	32.77	32.77	+0.00	+0.00
US\$/Yuan	6.762	6.775	-0.01	-0.19
US Bond Yield 10y(%)	4.489	4.477	+0.01	+0.27
Brent Oil (US\$/bbl)	87.33	90.38	-3.05	-3.37
Nymex Oil (US\$/bbl)	84.88	87.71	-2.83	-3.23
Gold Spot (US\$/oz)	4,218.97	4,212.57	+6.40	+0.15
Baltic Dry Index	2,729.00	2,729.00	+0.00	+0.00
Dollar Index (DXYO)	99.47	99.68	-0.21	-0.21

Today's Event

- KO80 XD** 0.01728 บาท
- META01 XD** 0.0031 บาท
- META06 XD** 0.0018 บาท
- META23 XD** 0.001731 บาท
- META80 XD** 0.00213 บาท

(อ่านรายละเอียดต่อหน้าหลัง)



 นัฐชาติ เมฆมาสิน, CFA, FRM
 เลขทะเบียนนักวิเคราะห์ : 31379
 e-mail : nuttachart@trinitythai.com

บริษัทหลักทรัพย์ ทรินิตี้ จำกัด เลขที่ 1 อาคารพาร์ค สยาม ชั้น 22 และห้อง 2301 ชั้น 23 ถนนคอนแวนต์ แขวงสีลม เขตบางรัก กรุงเทพฯ 10500

รายงานฉบับนี้จัดทำขึ้นโดยข้อมูลเท่าที่ปรากฏและเชื่อว่าเป็นที่น่าเชื่อถือได้ แต่ไม่ถือเป็นการยืนยันความถูกต้องและความสมบูรณ์ของข้อมูลนั้นๆ โดยบริษัทหลักทรัพย์ ทรินิตี้ จำกัด ผู้จัดทำขอสงวนสิทธิ์ในการเปลี่ยนแปลงความเห็นหรือประมาณการต่างๆ ที่ปรากฏในรายงานฉบับนี้โดยไม่ต้องแจ้งล่วงหน้า รายงานฉบับนี้มีวัตถุประสงค์เพื่อใช้ประกอบการตัดสินใจของนักลงทุน โดยไม่ได้เป็นการชี้แนะหรือชักชวนให้ลงทุน การทำธุรกรรมหรือขายหลักทรัพย์ หรือตราสารทางการเงินใดๆ ที่ปรากฏในรายงาน

Strategy

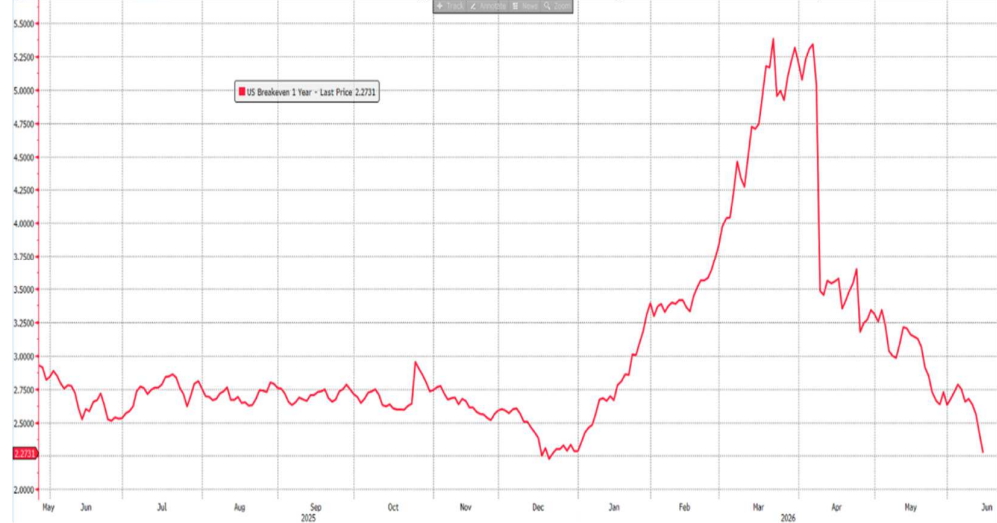
รูปที่ 1: คาดการณ์เงินเฟ้อในสหรัฐฯ (Breakeven) จ่อทำระดับต่ำสุดใหม่



Source: Bloomberg

ณัฐชาติ เมฆมาสิน, CFA, FRM
เลขทะเบียนนักวิเคราะห์:
031379
nuttachart@trinitythai.com

Fund Flow

Foreign Portfolio Investment in Equities (Asia ex. Japan)

	As at	Day	WTD Net	MTD Net	YTD Net
India	11-Jun	-119.7	-1,214.4	-4,285.8	-30,206.5
Indonesia	12-Jun	16.2	-333.8	-743.7	-3,898.2
Malaysia	12-Jun	-18.5	-142.3	-402.2	-609.9
Philippines	11-Jun	9.0	1.9	-11.9	-235.1
South Korea	12-Jun	1,635.5	-2,371.2	-13,904.5	-78,229.0
Sri Lanka	12-Jun	0.1	0.1	-0.8	-104.2
Taiwan	12-Jun	914.4	-8,496.9	-10,925.7	-13,029.5
Thailand	12-Jun	136.7	-46.9	129.9	799.9
Vietnam	12-Jun	-16.7	-113.9	-390.5	-2,763.6

Source: Bloomberg

Net Foreign

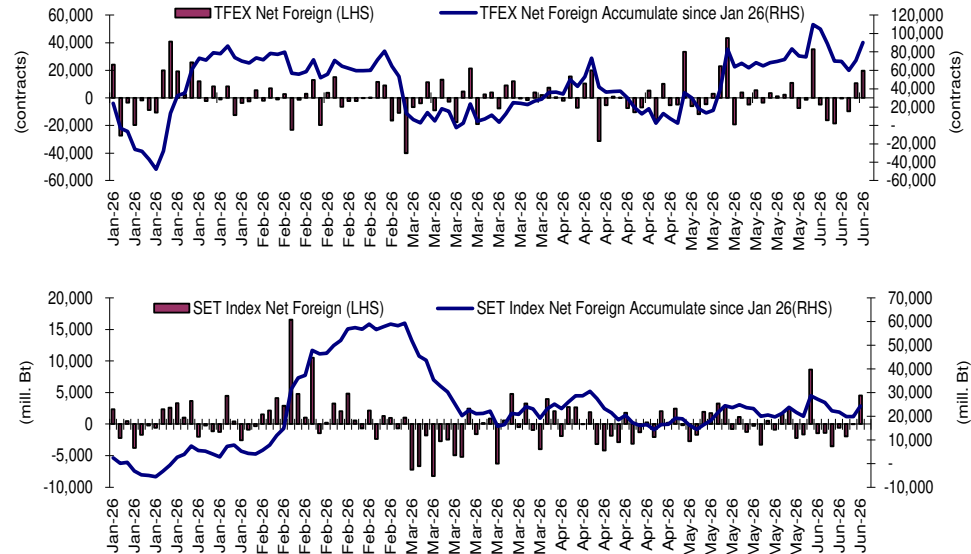

Indicators to watch

	Last	Previous	% chg	1W Prior	1M Prior	Remark
VIX Index	17.68	19.44	-9.1%	-17.8%	-4.1%	+
Ted Spread	1.15	1.14	0.8%	-0.1%	-2.4%	-
U.S.Dollar Index	99.47	99.68	-0.2%	0.0%	1.0%	+
U.S.Bond Yield	4.49	4.47	0.5%	0.0%	0.0%	+
Emerging Asia Index (MXMS)	978.03	947.03	3.3%	-0.6%	3.4%	+

Source: Bloomberg, Aspen

SET Forward PE

EPS Forward

Y2025E	96.87x
Y2026E	102.91x

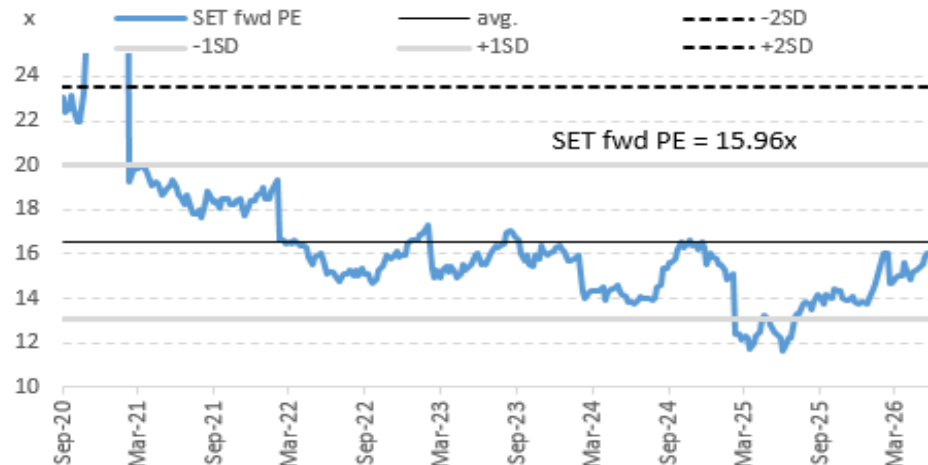

บริษัทหลักทรัพย์ ตรีดี จำกัด เลขที่ 1 อาคารพาร์ค สยาม ชั้น 22 และห้อง 2301 ชั้น 23 ถนนคอนแวนต์ แขวงสีลม เขตบางรัก กรุงเทพฯ 10500

รายงานฉบับนี้จัดทำขึ้นโดยข้อมูลเท่าที่ปรากฏและเชื่อว่าเป็นที่น่าเชื่อถือได้ แต่ไม่ถือเป็นการยืนยันความถูกต้องและความสมบูรณ์ของข้อมูลนั้นๆ โดยบริษัทหลักทรัพย์ ตรีดี จำกัด ผู้จัดทำขอสงวนสิทธิ์ในการเปลี่ยนแปลงความเห็นหรือประมาณการณที่ต่างๆ ที่ปรากฏในรายงานฉบับนี้โดยไม่ต้องแจ้งล่วงหน้า รายงานฉบับนี้มิได้ถูกระบุถึงชื่อผู้ประกอบการค้าผลิตภัณฑ์การลงทุน โดยไม่ได้เป็นการแนะนำหรือชักชวนให้ท่านลงทุนทำการซื้อหรือขายหลักทรัพย์ หรือตราสารทางการเงินใดๆ ที่ปรากฏในรายงาน

Price performance of Stock in SET50
(for weekly: 5 - 12 Jun 2026)



1 Week Performance

Stock	12-Jun-26	%YTD	%-1W	%-1M	%-3M	%-6M	%-12M
SET	1,592.41	26	1	7	11	27	41
SET50	1,026.89	23	0	5	8	24	40
BANK	532.54	12	0	8	7	15	36
BBL	172.50	2	-1	6	2	6	25
KBANK	203.00	4	1	4	7	6	33
KKP	88.25	30	-2	8	21	33	94
KTB	35.25	25	0	8	1	24	62
SCB	140.00	1	-1	7	-2	4	18
TCAP	60.75	4	0	3	8	5	29
TISCO	114.50	4	0	2	1	8	17
TTB	2.36	17	2	4	6	21	22
COMM	20,176.38	4	-1	4	-1	3	-3
BJC	14.10	-2	-1	-1	0	-8	-28
CRC	21.20	18	0	13	12	11	15
COM7	26.75	36	-1	12	12	30	39
CPALL	45.50	5	-1	4	-4	3	-3
HMPRO	6.00	-10	-1	0	-7	-6	-15
CONMAT	5,897.53	20	0	4	20	19	24
SCC	237.00	29	1	4	31	28	36
ENERG	19,462.42	22	-3	1	6	25	29
BANPU	5.45	11	-3	-2	-9	14	24
EGCO	116.00	2	-1	0	1	0	9
GPSC	41.00	14	-1	7	21	20	27
GULF	64.00	53	-4	8	14	58	47
OR	12.10	-9	-3	-2	7	-9	4
PTT	36.00	13	-2	-3	3	15	19
PTTEP	142.50	26	-1	-5	-1	32	36
RATCH	30.00	2	-1	0	3	0	21
TOP	44.50	24	-4	-1	-10	28	55
ETRON	40,714.00	109	6	22	40	99	258
CCET	9.60	112	3	66	98	108	92
DELTA	363.00	110	6	21	39	99	273
FIN	1,965.81	0	-2	3	-2	-5	-4
KTC	30.25	15	-1	3	2	8	-17
MTC	28.00	-11	-3	-3	-13	-19	-25
SAWAD	20.40	-20	-5	-6	-20	-28	24
TIDLOR	17.30	2	-3	5	1	-11	12
FOOD	8,560.28	0	0	0	3	3	-5
CBG	40.00	-8	-4	-2	12	-5	-29
CPF	19.10	-12	1	2	0	-7	-25
MINT	22.20	-9	-3	2	-2	-7	-7
OSP	15.30	-5	-1	9	5	-3	-3
TU	11.40	-11	0	0	5	-8	14
HELTH	4,138.69	-2	-2	-1	-3	-5	-8
BDMS	18.00	-7	-2	-2	-4	-10	-15
BH	178.00	13	-4	1	1	7	26
ICT	230.02	17	1	3	1	20	22
ADVANC	366.00	17	1	4	-1	20	28
TRUE	14.00	28	1	-1	4	27	17
INSUR	9,551.70	14	3	10	11	20	17
TLI	11.30	14	4	12	10	22	11
PKG	2,664.44	32	-3	2	26	39	31
SCGP	24.80	45	-5	2	39	57	47
PETRO	626.29	45	-1	-9	15	50	31
IVL	22.60	40	-3	-6	11	47	10
PTTGC	34.00	62	-1	-13	20	69	65
PROP	170.58	13	0	5	2	16	25
AWC	2.46	16	2	16	18	23	30
CPN	65.50	19	1	4	-2	21	45
LH	3.64	-4	0	2	-4	-1	-1
WHA	4.98	52	-1	12	20	57	67
TOURISM	415.82	-5	-3	3	-2	-1	5
CENTEL	34.00	-1	-1	9	0	12	48
TRANS	229.33	7	0	10	11	7	27
AOT	58.00	9	0	12	15	16	81
BEM	5.45	2	5	4	0	3	4
BTS	2.04	-11	-1	-1	-3	-19	-53

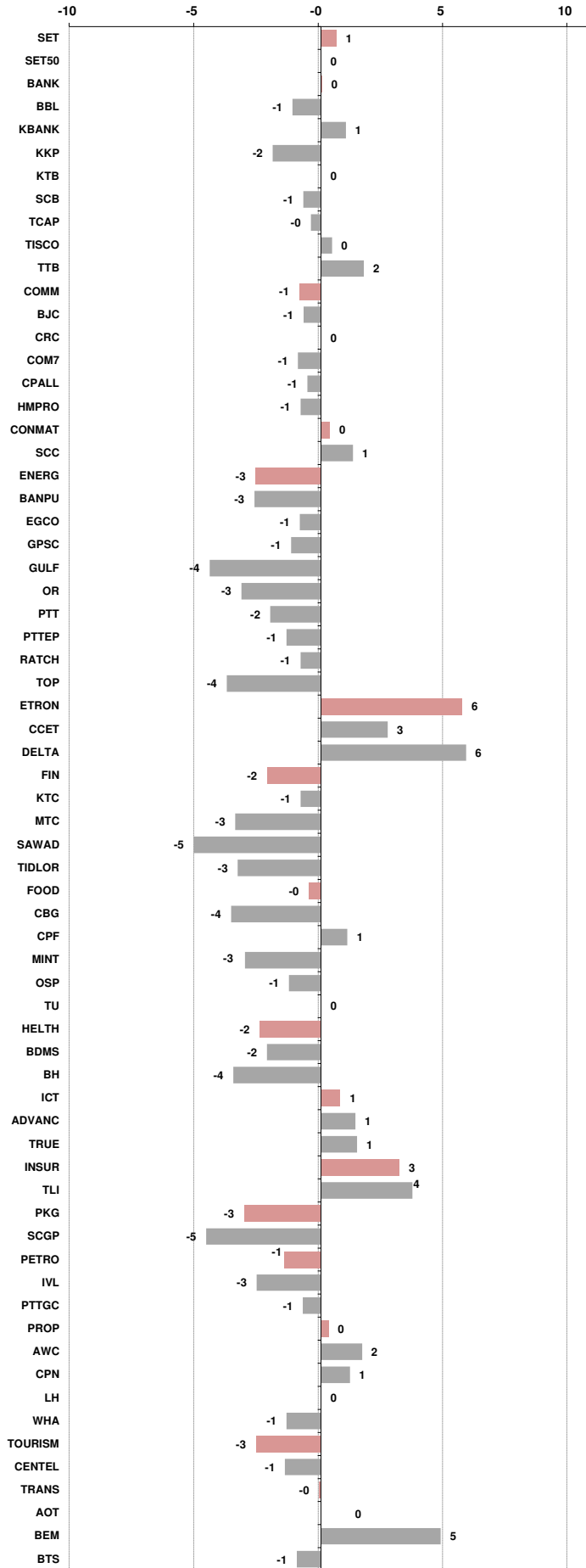



อัตราแลกเปลี่ยนวันนี้*		32.77 Change	0.00
------------------------	--	--------------	------

*เปรียบเทียบ Transaction ล่าสุดกับก่อนหน้า (โดยไม่แยกว่าเป็นของ off-shore หรือ on-shore)

สินค้า	หน่วยราคา	ปิดล่าสุด	ก่อนหน้า	ราคาปิดล่าสุด	ก่อนหน้า	เปลี่ยน +/-	%	หลักทรัพย์ที่เกี่ยวข้อง
เรือ <i>ปรับปรุจ</i>	Baltic Dry Index (spot)	12-Jun-26	11-Jun-26	2,729	2,729	+0.00	0.0%	PSL, TTA
	BHSI (Handy Size)	12-Jun-26	11-Jun-26	900	875	+25.00	2.9%	
ยาง	(US Cents/kg)	12-Jun-26	11-Jun-26	288.10	297.50	-9.40	-3.2%	STA, TRUBB
น้ำตาล	(Cent/Pound)	12-Jun-26	11-Jun-26	14.23	14.34	-0.11	-0.8%	KSL, KBS, KTIS, BRR
ถั่วเหลือง	(Cent\$/Bushel)	12-Jun-26	11-Jun-26	1,132.00	1,134.00	-2.00	-0.2%	TVO
น้ำมันปาล์ม	(US\$/ton)	12-Jun-26	11-Jun-26	4,475.00	4,574.00	-99.00	-2.2%	CPI, LST, UPOIC, UVAN
สังกะสี	(US\$/ton)	12-Jun-26	11-Jun-26	3,482.50	3,498.00	-15.50	-0.4%	
ทองคำ	(US\$/oz)	12-Jun-26	11-Jun-26	4,218.97	4,212.57	+6.40	0.2%	(Source:Aspen)
SPDR Gold Trust	(ton)	12-Jun-26	11-Jun-26	1,013.64	1,013.64	+0.00	0.0%	
น้ำมันดิบ <i>ทุกวัน</i>	WTI (US\$/barrel)	12-Jun-26	11-Jun-26	84.88	87.71	-2.83	-3.2%	PTT, PTTEP, TOP, PTTGC, BCP
	Brent (US\$/barrel)	12-Jun-26	11-Jun-26	87.33	90.38	-3.05	-3.4%	(Source:Aspen)
ค่าการกลั่น <i>ทุกวัน</i>	GRM (US\$/barrel)	12-Jun-26	11-Jun-26	21.83	25.52	-3.69	0.0%	BCP, IRPC, PTTGC and TOP (Bloomberg)
น้ำมันทำความร้อน	Heating Oil (cent/gallon)	12-Jun-26	11-Jun-26	329.98	345.31	-15.33	-4.4%	BCP, IRPC, PTTGC and TOP (Bloomberg)
	Natural Gas(\$/MMBtu)	12-Jun-26	11-Jun-26	3.07	3.08	-0.01	-0.4%	PTTEP, PTT, BANPU (Bloomberg)
ปิโตรเคมี	Naphtha (US\$/MT)	12-Jun-26	11-Jun-26	700.63	764.13	-63.50	-8.3%	PTTGC, SCC (เป็นต้นทุน)
	Ethylene (US\$/MT)	5-Jun-26	29-May-26	875	965	-90.00	-9.3%	PTTGC, SCC, IRPC (Bloomberg)
	Propylene (US\$/MT)	5-Jun-26	29-May-26	1,100	1,205	-105.00	-8.7%	PTTGC, SCC, IRPC
เหล็ก	HRC (US\$/ton) ริดรอน	12-Jun-26	11-Jun-26	1,123.0	1,123.0	+0.00	0.0%	(Source:Bloomberg)
ถ่านหิน	NEX (US\$/ton)	12-Jun-26	5-Jun-26	156.10	149.54	+6.56	4.4%	BANPU, LANNA, UMS
อาหาร	ไก่ (บาท/กก.)	31-May-26	30-Apr-26	38.00	42.50	-4.50	-10.6%	CPF, GFPT (Source: CPF)
	กุ้งVannamei(บาท/กก.)	31-May-26	30-Apr-26	125	135	-10.00	-7.4%	CPF, CFRESH, SSF, ASIAN, TU
	สุกร (บาท/กก.)	31-May-26	30-Apr-26	62.00	68.00	-6.00	-8.8%	CPF

กราฟแสดงแนวโน้มราคา

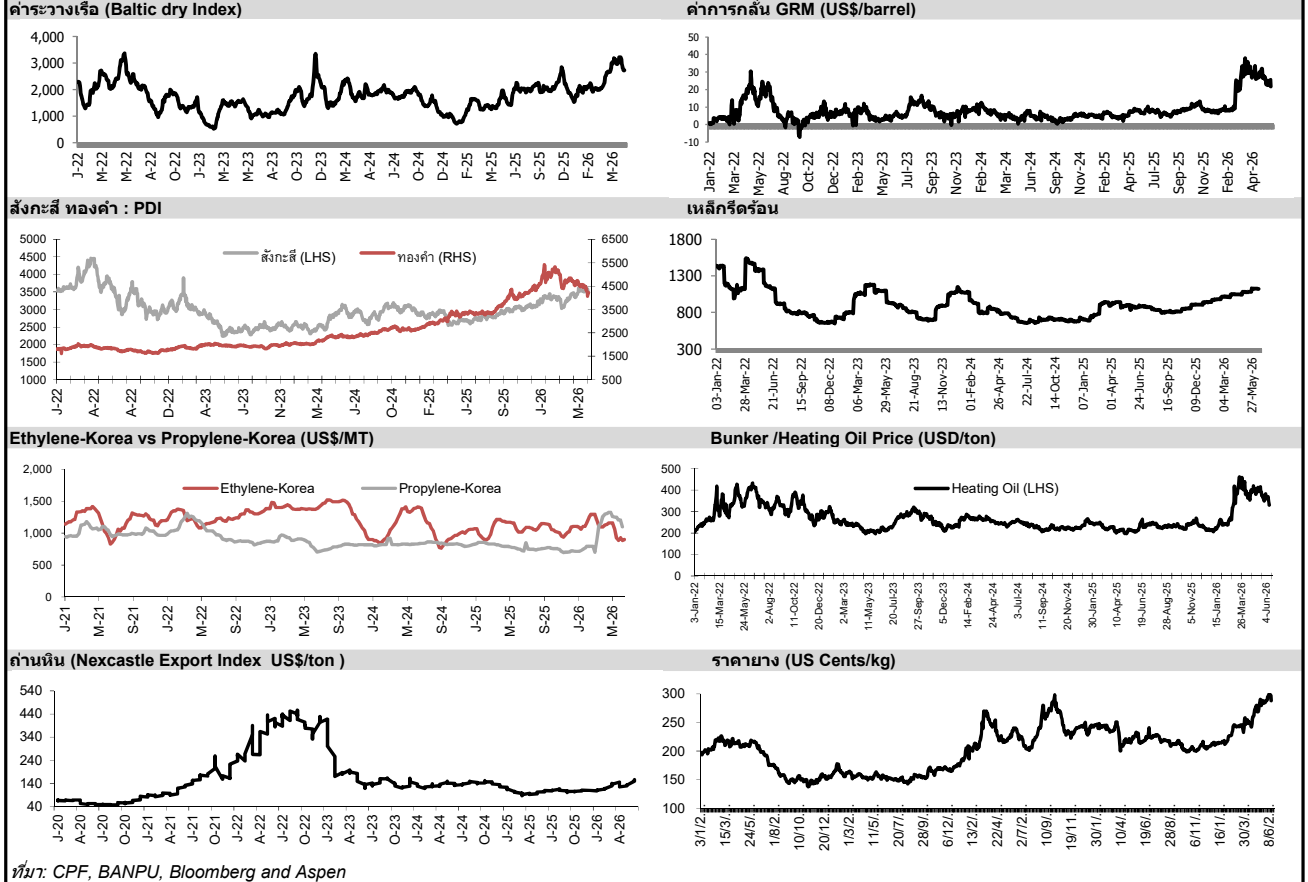

ที่มา: CPF, BANPU, Bloomberg and Aspen



NVDR Trading Data by Stock : 15 Jun 2026

Net Buy ซื้อสุทธิ							Net Sell ขายสุทธิ							MONTH TO DATE (Bt m) ยอดซื้อขายสุทธิเดือน มิถุนายน 69			YEAR TO DATE Y2026 (Bt m) ยอดซื้อขายสุทธิปี 2569				YEAR TO DATE Y2025 (Bt m) ยอดซื้อขายสุทธิปี 2568				
Value (Btm) : มูลค่า (ล้านบาท)							Value (Btm) : มูลค่า (ล้านบาท)							1 - 12 Jun 26			1 Jan 26 - 12 Jun 26				Value (Btm) : มูลค่า (ล้านบาท)				
STOCK	12 Jun	11 Jun	10 Jun	9 Jun	8 Jun	Total 5 Days	STOCK	12 Jun	11 Jun	10 Jun	9 Jun	8 Jun	Total 5 Days	TOTAL NET BUY	TOTAL NET SELL	TOTAL NET BUY	TOTAL NET SELL	TOTAL NET BUY	TOTAL NET SELL	TOTAL NET BUY	TOTAL NET SELL				
1 PTTGC	870.2	113.8	-45.9	21.2	18.4	977.7	PTTEP	-312.2	101.5	-266.7	-136.0	253.5	-359.9	DELTA	2,613.5	BBL	-1,498.3	1 PTTEP	26,864.9	SCB	-9,647.9	1 ADVANC	18,995	BDMS	-3,907
2 DELTA	574.4	516.6	-951.9	3,226.6	357.2	3,723.0	KCE	-202.0	57.1	25.0	-79.3	217.9	18.7	KBANK	1,734.8	CPALL	-1,098.0	2 PTT	19,434.3	MINT	-2,336.5	2 SCB	10,063	PTTEP	-3,760
3 KTB	552.5	-73.2	-25.7	-305.2	-146.9	1.5	PTT	-185.4	-65.2	53.6	-206.1	76.8	-326.4	SCB	1,593.1	CPF	-821.0	3 KBANK	17,087.6	TISCO	-2,212.1	3 DELTA	9,551	IVL	-3,205
4 KBANK	541.2	-121.6	579.9	332.8	116.6	1,449.0	CCET	-157.6	71.4	-64.1	-121.3	123.7	-147.9	PTTGC	1,032.3	PTTEP	-666.0	4 DELTA	8,099.2	CPF	-2,163.3	4 PTT	8,241	CPN	-3,195
5 SCB	420.6	-115.0	47.5	230.2	-74.7	508.5	IVL	-89.1	244.4	83.1	-55.6	6.6	189.4	ADVANC	673.4	BH	-587.8	5 PTTGC	5,404.0	ADVANC	-2,089.5	5 AOT	7,766	MTC	-1,385
6 ADVANC	354.9	336.1	162.2	-50.0	106.3	909.5	TOP	-88.6	-10.9	-2.5	-161.5	-44.7	-308.2	TRUE	629.5	BDMS	-565.4	6 BBL	5,220.1	TIDLOR	-1,229.1	6 KTB	6,595	INTUCH	-1,280
7 BBL	282.3	-185.4	183.9	-233.4	-755.1	-707.8	BDMS	-67.7	-126.9	-37.5	-228.0	-93.4	-553.4	TISCO	489.8	TOP	-409.2	7 KTB	4,872.6	OR	-1,225.0	7 TISCO	5,940	TU	-1,060
8 BGRIM	213.7	-15.1	18.0	-23.8	-66.0	126.7	SPRC	-49.8	1.4	14.0	-33.0	-17.7	-85.2	SCGP	478.5	CCET	-235.9	8 GULF	3,872.7	COM7	-1,163.0	8 KBANK	4,768	ITC	-1,053
9 TTB	177.1	1.7	25.8	-104.1	48.3	148.8	IRPC	-38.3	46.2	10.8	-5.9	-76.6	-63.8	TTB	443.5	MINT	-229.1	9 TOP	3,765.3	BDMS	-1,064.7	9 TRUE	4,057	SPALI	-1,052
10 STECON	176.1	-6.5	-25.0	-30.4	-64.8	49.4	TIDLOR	-36.5	-2.5	56.8	-66.8	-30.7	-79.7	SCC	326.6	BANPU	-199.9	10 CPALL	3,469.0	MTC	-573.7	10 KKP	2,877	TASCO	-904
11 TISCO	115.5	-138.3	124.0	81.7	22.4	205.3	TRUE	-32.4	282.7	156.8	20.7	107.8	535.6	AOT	321.8	TIDLOR	-116.4	11 BCP	3,259.2	SAWAD	-565.4	11 CPALL	2,215	BEM	-850
12 RCL	89.5	28.4	0.6	-19.0	23.2	122.7	GLOBAL	-29.1	-3.1	18.1	18.7	33.2	37.8	BGRIM	241.2	COM7	-100.9	12 KKP	2,946.0	AOT	-521.8	12 TTB	2,195	HMPRO	-747
13 MINT	88.1	-102.8	-62.1	94.0	-94.2	-76.9	SCGP	-19.4	13.1	14.0	32.0	17.9	57.6	KTC	227.4	TU	-99.2	13 SCC	2,793.3	TRUE	-442.9	13 TCAP	2,121	WHA	-684
14 AOT	87.7	-158.4	-12.7	-115.9	110.6	-88.6	MTC	-19.0	-2.4	13.0	-23.3	-52.6	-84.4	KTB	220.3	TFG	-97.7	14 TTB	2,310.3	CPAXT	-351.4	14 MRDIYT	2,111	LH	-614
15 SCC	83.6	69.1	91.6	-28.7	-31.8	183.8	KKP	-18.1	66.4	98.2	5.7	-37.9	114.3	RCL	211.5	TOA	-91.4	15 TFG	2,092.6	AEONTS	-330.4	15 SPRC	1,713	AAV	-609
16 CPALL	81.4	-70.8	18.5	-53.2	-87.8	-111.7	AP	-17.1	-17.1	19.2	-14.0	-11.5	-40.6	HANA	196.4	BTG	-89.4	16 CPN	1,899.7	GPSC	-317.2	16 CPF	1,668	CPAXT	-576
17 CPN	79.8	23.1	37.5	-1.9	-44.3	94.2	AWC	-15.2	2.8	6.9	0.3	-3.8	-9.0	THAI	169.4	BCH	-81.0	17 IRPC	1,418.6	BTS	-309.4	17 THAI	1,182	SCC	-562
18 CENTEL	78.7	11.1	-1.6	-11.4	-22.4	54.3	TFG	-14.2	30.9	-58.9	2.3	-5.8	-45.7	TLI	165.3	SPRC	-76.1	18 KCE	1,287.1	PR9	-288.1	18 AMATA	1,157	CBG	-525
19 KTC	71.0	-10.0	17.7	-45.5	-69.8	-36.7	THCOM	-12.1	5.6	-3.6	-1.7	3.9	-8.0	BLA	149.7	CBG	-73.0	19 SCGP	1,173.6	BA	-249.3	19 COM7	991	OR	-436
20 GPSC	62.0	10.5	22.5	3.4	-65.0	33.4	BCP	-11.4	-22.5	-15.9	-2.0	-5.8	-57.5	STECON	146.4	WHAUP	-69.1	20 THAI	989.1	M	-248.0	20 PTTGC	968	BTS	-431
21 SAWAD	48.7	-13.3	-2.6	-0.6	-12.8	19.4	SGC	-11.0	7.3	8.6	-3.6	-15.8	-14.6	PTT	145.4	OR	-67.6	21 IVL	978.1	TCAP	-234.5	21 SAWAD	939	GULFI	-415
22 AMATA	46.8	24.5	16.7	39.2	17.7	144.8	EA	-10.0	-13.3	14.0	0.3	36.5	27.5	AMATA	142.6	PTG	-61.9	22 WHA	910.2	GFPT	-224.4	22 GPSC	878	JAS	-401
23 SMT	36.7	5.2	-7.6	6.2	1.0	41.6	XO	-8.7	6.7	-0.2	4.0	-2.2	-0.5	BAY	135.7	CPAXT	-61.5	23 BTG	829.0	MOSHI	-201.8	23 BBL	851	AWC	-357
24 BA	32.6	0.3	18.2	-1.7	-11.0	38.4	SKY	-8.5	0.4	3.0	0.2	1.7	-3.2	CK	116.6	BCPG	-58.9	24 AMATA	824.5	TRUE	-181.3	24 TFG	757	AAI	-349
25 THAI	31.9	-10.4	7.7	16.5	-204.5	-158.7	GULF	-8.4	-635.2	-499.9	-645.4	-1,322.0	-3,110.9	GUNKUL	114.2	JMT	-56.5	25 EA	775.4	BAM	-173.5	25 KTC	686	CRC	-346
26 TCAP	29.5	4.9	4.2	10.9	-13.4	36.1	TOA	-8.1	-21.5	-5.5	-5.9	-7.3	-48.3	IVL	114.0	WHA	-54.4	26 MRDIYT	773.6	FORTH	-168.4	26 BTG	662	GULF	-345
27 HMPRO	28.9	-21.2	14.1	0.8	-15.3	7.1	SINGER	-8.0	2.1	3.3	-10.3	-9.0	-21.8	CENTEL	112.2	MTC	-51.3	27 GUNKUL	743.4	ICHI	-160.5	27 BLA	621	TIDLOR	-335
28 CRC	27.1	7.3	4.5	2.5	30.5	72.0	BCH	-7.9	-5.1	-20.2	-10.4	-19.4	-63.0	BEM	99.5	SAWAD	-44.8	28 CRC	731.2	KTC	-147.7	28 TOA	611	ROJNA	-331
29 EGCO	26.3	7.5	-7.6	-5.2	-28.5	-7.6	TEAM	-7.8	9.9	-5.7	-5.7	3.8	-5.6	STA	94.2	SGC	-42.3	29 STECON	701.2	NETBAY	-121.8	29 EGCO	588	BANPU	-308
30 TLI	25.1	18.4	63.1	60.4	-0.2	166.7	SAT	-5.5	-0.1	0.3	-1.6	-1.6	-8.5	GPSC	87.2	EA	-34.5	30 SPRC	657.5	ITC	-114.9	30 F&D	415	CCET	-304

แบบรายงานการเปลี่ยนแปลงการถือหลักทรัพย์และสัญญาซื้อขายล่วงหน้าของผู้บริหาร (แบบ 59)

	ชื่อผู้บริหาร	วิธีการได้มา/ จำหน่าย	จำนวน (หุ้น)	ราคา (บาท)	มูลค่า (บาท)	ประเภท หลักทรัพย์	วันที่ได้มา/ จำหน่าย
APO	นาย จิตบุญย์ ริงนกใต้	ขาย	800,000.00	2.02	1,616,000.00	หุ้นสามัญ	12/6/2569
BH	นาย ชัย โสภณเพ็ช	ขาย	40,000.00	176.50	7,060,000.00	หุ้นสามัญ	11/6/2569
BH	นาย ชัย โสภณเพ็ช	ขาย	10,000.00	176.50	1,765,000.00	หุ้นสามัญ	12/6/2569
KCG	นาย ชัยวัฒน์ วิบูลย์สวัสดิ์	ขาย	30,000.00	9.90	297,000.00	หุ้นสามัญ	11/6/2569
PANEL	นาง จุเลีย ดับเบิลยู เพ็ชฌัญญู	ขาย	310,000.00	0.17	52,700.00	ใบสำคัญแสดงสิทธิที่จะซื้อหุ้น	9/6/2569
SKR	นาย สุริยันต์ โคจรโรจน์	ขาย	200,000.00	7.15	1,430,000.00	หุ้นสามัญ	10/6/2569
ACE	นาย ชีรวดี ทรงเมตตา	ซื้อ	6,444,000.00	1.29	8,312,760.00	หุ้นสามัญ	12/6/2569
BEM	นาย ปวีณ ศรีวิเศษ	ซื้อ	3,600,000.00	5.23	18,828,000.00	หุ้นสามัญ	11/6/2569
BGC	นาย ปวีณ ภิมย์ภักดี	ซื้อ	517,000.00	7.08	3,660,360.00	หุ้นสามัญ	12/6/2569
BIS	นาย ปพนธ์ สิริโชคกุล	ซื้อ	20,000.00	2.00	40,000.00	หุ้นสามัญ	10/6/2569
BIS	นาย ประมศพร ชำภักดิ์	ซื้อ	20,000.00	2.00	40,000.00	หุ้นสามัญ	11/6/2569
BKIH	นางสาว ลสา โสภณเพ็ช	ซื้อ	500.00	370.00	185,000.00	หุ้นสามัญ	11/6/2569
BKIH	นาย ชัย โสภณเพ็ช	ซื้อ	6,000.00	371.83	2,230,980.00	หุ้นสามัญ	11/6/2569
BKIH	นาย ชัย โสภณเพ็ช	ซื้อ	200.00	370.00	74,000.00	หุ้นสามัญ	12/6/2569
BLC	นาย สุวิทย์ งามภูพันธ์	ซื้อ	50,000.00	3.98	199,000.00	หุ้นสามัญ	29/5/2569
BLC	นาย สุวิทย์ งามภูพันธ์	ซื้อ	100,000.00	4.02	402,000.00	หุ้นสามัญ	9/6/2569
BLC	นาย สุวิทย์ งามภูพันธ์	ซื้อ	100,000.00	4.00	400,000.00	หุ้นสามัญ	11/6/2569
CTW	นาย ชัย โสภณเพ็ช	ซื้อ	50,000.00	6.90	345,000.00	หุ้นสามัญ	12/6/2569
FM	นางสาว กัดศรีรัตน์ สิริเศษสรณ์	ซื้อ	70,000.00	4.06	284,200.00	หุ้นสามัญ	11/6/2569
FM	นางสาว กัดศรีรัตน์ สิริเศษสรณ์	ซื้อ	5,000.00	4.08	20,400.00	หุ้นสามัญ	12/6/2569
FM	นาย สุเมธ มาลีสิงห์	ซื้อ	6,000.00	4.07	24,420.00	หุ้นสามัญ	11/6/2569
FTE	นาย ทักษิณ ดันดีไพจิตร	ซื้อ	100,000.00	2.34	234,000.00	หุ้นสามัญ	11/6/2569
HFT	นาย หมิง ชิน เยน	ซื้อ	20,000.00	4.08	81,600.00	หุ้นสามัญ	11/6/2569
IMH	นาย สิทธิวัฒน์ กำกวดวงษ์	ซื้อ	15,400.00	2.90	44,660.00	หุ้นสามัญ	11/6/2569
JR	นาย ธีรนนท์ วิวัฒน์แจษฎา	ซื้อ	13,500.00	1.68	22,680.00	หุ้นสามัญ	11/6/2569
JR	นาย ธีรนนท์ วิวัฒน์แจษฎา	ซื้อ	4,000.00	1.68	6,720.00	หุ้นสามัญ	11/6/2569
JSP	นางสาว จิรดา แดงประเสริฐ	ซื้อ	134,000.00	1.66	222,440.00	หุ้นสามัญ	10/6/2569
MTI	นาง นवलพรรณ ล่ำซำ	ซื้อ	32,000.00	15.63	500,160.00	หุ้นสามัญ	11/6/2569
NKT	นางสาว เขียวเรศ ทองลิมา	ซื้อ	48,700.00	3.84	187,008.00	หุ้นสามัญ	11/6/2569
NOBLE	นาย ธงชัย บุศราพันธ์	ซื้อ	207,900.00	1.78	370,062.00	หุ้นสามัญ	11/6/2569
NTV	นาย ปิยะศิลป์ จันทร์ภู	ซื้อ	200.00	18.70	3,740.00	หุ้นสามัญ	11/6/2569
NTV	นาย ปิยะศิลป์ จันทร์ภู	ซื้อ	1,800.00	18.60	33,480.00	หุ้นสามัญ	11/6/2569
NTV	นาย ปิยะศิลป์ จันทร์ภู	ซื้อ	1,800.00	18.50	33,300.00	หุ้นสามัญ	11/6/2569
NTV	นาย ปิยะศิลป์ จันทร์ภู	ซื้อ	1,000.00	18.40	18,400.00	หุ้นสามัญ	11/6/2569
RPH	นาย วัลลภ เหล่าไพบุลย์	ซื้อ	5,000.00	4.86	24,300.00	หุ้นสามัญ	11/6/2569
SEAFSCO	นาย ณรงค์ ทัศนนิพันธ์	ซื้อ	290,000.00	2.87	832,300.00	หุ้นสามัญ	11/6/2569
SPALI	นาง อัจฉรา ตั้งมดิธรรม	ซื้อ	700,000.00	15.40	10,780,000.00	หุ้นสามัญ	11/6/2569
SPALI	นาง อัจฉรา ตั้งมดิธรรม	ซื้อ	300,000.00	15.50	4,650,000.00	หุ้นสามัญ	12/6/2569
SPALI	นาย ประทีป ตั้งมดิธรรม	ซื้อ	700,000.00	15.40	10,780,000.00	หุ้นสามัญ	11/6/2569
SPALI	นาย ประทีป ตั้งมดิธรรม	ซื้อ	300,000.00	15.50	4,650,000.00	หุ้นสามัญ	12/6/2569
STARM	นาย วิฑิต ลาวัลย์เสถียร	ซื้อ	96,000.00	0.97	93,120.00	หุ้นสามัญ	11/6/2569
STC	นาย สุรสิทธิ์ ชัยตระกูลทอง	ซื้อ	300.00	0.55	165.00	หุ้นสามัญ	11/6/2569
SYNTEC	นาย ณยศ ปิสิญธนกุล	ซื้อ	100,000.00	1.66	166,000.00	หุ้นสามัญ	11/6/2569
TFMAMA	นาย พิพัฒ พะเนียงเวทย์	ซื้อ	200.00	186.50	37,300.00	หุ้นสามัญ	11/6/2569
LPH	นาย ปราโมทย์ ภูณากานนท์	รับโอน	1,000,000.00	-	1,000,000.00	หุ้นสามัญ	12/6/2569
SAAM	นางสาว กฤติยา หงส์ศิริกุล	รับโอน	50,000.00	-	50,000.00	หุ้นสามัญ	10/6/2569
SAAM	นาย พดด้วง คงคามิ	โอน	50,000.00	-	50,000.00	หุ้นสามัญ	10/6/2569

ที่มา : ศูนย์สารสนเทศตลาดทุน สำนักงานคณะกรรมการ ก.ล.ด.

SET100: Foreign Ownership

Stock	Top Buy (Value - Btm)					Stock	Top Sell (Value - Btm)				
	12-Jun	11-Jun	10-Jun	9-Jun	8-Jun		12-Jun	11-Jun	10-Jun	9-Jun	8-Jun
1 PTTEP	487.6	-307.3	306.1	-384.5	-59.1	1 BDMS	-196.5	-417.5	58.5	-193.5	317.8
2 GULF	425.1	-272.6	272.7	-170.1	0.2	2 DELTA	-179.7	-26.0	26.2	3.2	-130.0
3 BH	159.6	-107.2	-69.4	59.2	-9.7	3 KTB	-122.5	27.2	320.5	357.8	-5.3
4 GPSC	120.8	-127.1	127.8	-136.3	-21.2	4 ADVANC	-67.8	-369.5	366.5	-72.7	-748.4
5 AOT	112.0	-285.8	-277.8	279.7	29.6	5 SCC	-66.5	55.9	180.0	97.8	-20.1
6 PTT	91.1	119.3	244.2	-72.8	40.1	6 KKP	-66.0	-53.8	53.8	-37.1	51.1
7 CRC	78.8	-82.6	82.9	-71.5	3	7 TU	-65.8	-5.9	17.0	14.7	1.6
8 SCB	66.9	-1,165.4	64.9	1.0	91.0	8 KBANK	-61.5	-2,122.0	-53.7	-451.5	-307.8
9 TIDLOR	61.7	-100.4	-64.7	64.8	-29.6	9 HANA	-50.9	-17.8	-85.1	38.2	-138.1
10 OR	42.9	-42.8	43.3	-46.8	-67.3	10 MINT	-50.7	-81.8	-49.8	-18.4	-74.5
11 STGT	42.9	-43.0	43.3	-43.6	1.3	11 CPN	-49.8	5.4	-5.5	60.4	25.3
12 SCGP	42.1	-50.0	49.3	-59.7	-7.4	12 BBL	-45.6	7.5	113.2	144.1	-93.8
13 AWC	41.7	-39.5	40.0	-40.4	-1.9	13 CCET	-40.3	47.5	-46.0	28.7	3.5
14 TLI	35.6	-26.1	26.0	-37.5	-34.5	14 BJC	-38.5	36.8	-36.6	32.1	1.8
15 CPALL	34.4	-125.9	127.0	-265.3	-109.4	15 IVL	-35.6	29.7	-28.7	8.0	-11.7
16 PTTGC	26.7	153.4	186.2	-169.2	-50.0	16 BCH	-32.4	30.7	-31.0	30.0	0.1
17 TCAP	24.7	-7.3	7.3	37.1	-34.2	17 AMATA	-21.3	3.7	-3.7	9.8	121.4
18 TISCO	24.0	54.9	173.0	43.0	-353.1	18 PRM	-20.5	42.4	39.1	-45.0	-11.6
19 SPRC	23.1	-40.0	40.2	-15.8	8.1	19 MEGA	-19.6	5.6	-5.7	-6.5	-5.3
20 TRUE	22.3	-24.7	24.6	-91.7	-145.4	20 TOA	-14.8	-5.1	-7.0	-9.9	-21.1

Source: SET

หลักทรัพย์ที่ต้องซื้อขายด้วยบัญชี Cash Balance

Stock	Jun 2026																
	15	16	17	18	19	22	23	24	25	26	29	30	1	2	3	6	7

LEVEL 1 : ผู้ซื้อต้องใช้บัญชี Cash Balance และห้ามนำหลักทรัพย์ที่กำหนดมาคำนวณวงเงินซื้อขาย
CCET 15 Jun 26

HANA 19 Jun 26

LEVEL 2: ผู้ซื้อต้องใช้บัญชี Cash Balance, ห้ามคำนวณวงเงินซื้อขาย และห้าม Net Settlement
SMT 3 Jul 26

LEVEL 3: ห้ามซื้อขาย (SP) 1 วันทำการวันแรก และผู้ซื้อต้องใช้บัญชี Cash Balance, ห้ามคำนวณวงเงินซื้อขาย และห้าม Net Settlement

-

Source: SET

Short Sales

Stock	% Short Sale Volume Comparing with Main Board	Average Price (Bt)	Volume (shares)	Value (Mil. B)
AOT	8.62	57.72	3,672,900	212,000,000
ADVANC	5.94	362.39	510,500	185,000,000
BDMS	36.36	18.02	10,211,200	184,000,000
PTT	6.80	36.23	3,974,500	144,000,000
BH	19.13	177.22	767,400	136,000,000
PTTEP	5.84	143.55	947,400	136,000,000
GULF	3.51	64.18	1,947,600	125,000,000
SCB	2.87	139.43	689,300	96,111,200
CPALL	8.28	45.29	1,775,300	80,411,125
KCE	8.12	36.84	2,091,000	77,031,000
PTTGC	2.48	34.08	1,927,400	65,689,125
WHA	8.44	4.94	12,863,800	63,562,288
MINT	6.84	22.16	2,553,400	56,579,500
BBL	2.83	171.76	315,600	54,208,700
KBANK	1.27	201.97	230,900	46,634,250
TRUE	2.69	13.92	2,959,100	41,189,680
MTC	11.88	27.97	1,381,000	38,622,150
DELTA	0.49	364.09	96,300	35,061,400
TISCO	9.14	114.25	251,100	28,687,900
CPF	4.40	18.89	1,476,800	27,891,890
CPN	6.77	64.79	429,400	27,820,900
KTB	1.01	35.19	719,200	25,311,200
TIDLOR	4.76	17.00	1,397,500	23,756,400
SCGP	6.04	24.75	931,800	23,063,110
IVL	3.67	22.77	733,500	16,702,930
CCET	2.22	9.52	1,560,200	14,858,150
TOP	2.39	44.66	330,300	14,752,325
CK	6.36	18.49	766,000	14,164,770
BCH	18.49	9.15	1,441,000	13,185,150
KKP	3.00	87.95	139,800	12,295,500
SCC	1.04	237.83	51,500	12,248,100
IRPC	7.04	1.81	6,743,200	12,179,708
HMPRO	5.59	6.03	1,921,400	11,580,980
CRC	5.12	21.20	530,600	11,248,940
AWC	8.46	2.43	4,585,800	11,125,478
TTB	2.34	2.34	4,734,700	11,062,284
STA	13.23	19.11	532,500	10,177,010
AMATA	1.58	26.23	383,100	10,048,300
EA	2.98	3.19	2,973,600	9,491,478
LH	19.13	3.62	2,617,400	9,465,638
BEM	2.05	5.33	1,764,400	9,412,385
SIRI	34.02	1.40	6,358,900	8,902,460
TU	4.20	11.37	677,300	7,700,650
GUNKUL	0.74	4.10	1,844,500	7,564,382
SAWAD	2.11	20.24	336,100	6,803,810
GPSC	1.76	40.82	163,400	6,670,350
SPALI	14.44	15.59	414,300	6,457,820
VGI	6.43	0.89	7,217,900	6,433,382
EGCO	7.20	115.84	54,300	6,290,050
BCPG	19.91	6.55	936,100	6,127,945
CBG	12.98	39.96	151,200	6,042,675
BLA	4.12	24.62	207,300	5,103,690
AP	6.06	7.09	704,000	4,990,715
BJC	26.77	14.00	320,800	4,491,200
GOOGL01	30.42	34.70	107,197	3,719,232
ITC	6.18	16.09	226,300	3,640,730
ERW	7.97	2.84	1,143,900	3,244,190
GLOBAL	2.05	6.36	498,100	3,165,540
PTG	6.89	7.29	420,600	3,067,545

Source: SET



June 2026

Monday	Tuesday	Wednesday	Thursday	Friday
15	16	17	18	19
<ul style="list-style-type: none"> ▪ KO80 XD 0.01728 արտ ▪ META01 XD 0.0031 արտ ▪ META06 XD 0.0018 արտ ▪ META23 XD 0.001731 արտ ▪ META80 XD 0.00213 արտ ▪ UNH19 XD 0.0319 արտ ▪ VRT23 XD 0.00051 արտ ▪ DPAINT XR 1:8 @ 0.20 արտ ▪ XBIO ԿՊ 3.06452:1 ▪ BC Գլխահաշիվ 5,011,254 ԴՈՒՆ 	<ul style="list-style-type: none"> ▪ GEV23 XD 0.001259 արտ ▪ GEV80 XD 0.01621 արտ ▪ TAIWANAI13 XD 0.124332 արտ ▪ TAIWANHD13 XD 0.466245 արտ 	<ul style="list-style-type: none"> ▪ LRCX23 XD 0.00277 արտ 	<ul style="list-style-type: none"> ▪ MIDEA80 XD 0.15815 արտ ▪ PETROC80 XD 0.11793 արտ 	<ul style="list-style-type: none"> ▪ BC XW 10:1
22	23	24	25	26
<ul style="list-style-type: none"> ▪ AVG080 XD 0.00422 արտ ▪ QQQM19 XD 0.0179 արտ ▪ SPCOM80 XD 0.0117 արտ ▪ SPENGY80 XD 0.01648 արտ ▪ SPFIN80 XD 0.12619 արտ ▪ SPHLTH80 XD 0.01948 արտ ▪ SPTECH80 XD 0.01098 արտ 		<ul style="list-style-type: none"> ▪ SEAGATE23 XD 0.004271 արտ ▪ SINOBIO19 XD 0.0415 արտ ▪ TTT XD 1.70 արտ 		
29	30			
<ul style="list-style-type: none"> ▪ KUAISH01 XD 0.0349 արտ ▪ KUAISH06 XD 0.02852 արտ ▪ KUAISH80 XD 0.02856 արտ 	<ul style="list-style-type: none"> ▪ DISNEY19 XD 0.1027 արտ 			



July 2026

Monday	Tuesday	Wednesday	Thursday	Friday
		1	2	3
		<ul style="list-style-type: none"> ▪ JEP119 XD 0.0386 บาท ▪ SPBOND80 XD 0.02803 บาท 		<ul style="list-style-type: none"> ▪ HANSOH19 XD 0.0332 บาท
6	7	8	9	10
<ul style="list-style-type: none"> ▪ CSCO06 XD 0.01449 บาท ▪ JPMUS06 XD 0.0138 บาท ▪ JPMUS19 XD 0.082 บาท 		<ul style="list-style-type: none"> ▪ STANLY XD 17.00 บาท 		<ul style="list-style-type: none"> ▪ ORCL19 XD 0.0138 บาท
13	14	15	16	17
				<ul style="list-style-type: none"> ▪ MMM XW 10:1
20	21	22	23	24
27	28	29	30	31
<ul style="list-style-type: none"> ▪ BLAND XD 0.0125 บาท 	วันเฉลิมพระชนมพรรษา พระบาทสมเด็จพระเจ้าอยู่หัว	วันอาสาฬหบูชา		<ul style="list-style-type: none"> ▪ SINGTEL80 XD 0.26006 บาท