

Today Selections >> CCET, MRDIYT, SPRC
TRINITY TODAY

Stock	S	R	Comment
CCET	8.70	9.40	ยังคงมีกำลังผลิตรองรับ Demand ที่เติบโตของ SSD
MRDIYT	8.70	8.92	Private Label สร้างความแตกต่าง และหนุน Margin ในระยะยาว
SPRC	7.20	7.60	GRM ใน 2Q69 คาดยังมีแนวโน้มดี

A shift back to risk-on mode

- SET:** คาดการณ์การปรับตัวรีบาวด์ขึ้นของหุ้นไทยสอดคล้องกับตลาดหุ้นเอเชียเข้าวันนี้ หลังมีปัจจัยบวกทั้งด้าน Geopolitics และตัวเลข PPI ของสหรัฐฯที่ออกมาผสมผสาน (รายละเอียดด้านล่าง) นอกจากนี้ คาดว่าปัจจัยทางด้านสภาพคล่องที่ถูกตัดหายไปก่อนหน้านี้จากการเข้ามาจุดทะเบียนของหุ้น SpaceX น่าจะเริ่มลดทอนลง หลังจากผ่านพ้นการเข้าซื้อขายวันแรกของตัวหุ้นตั้งแต่นั้นเป็นต้นไป ส่วนปัจจัยในประเทศ ต้องยอมรับว่าเครื่องชี้นำทางเศรษฐกิจยังไม่มีความชัดเจน โดยดัชนีความเชื่อมั่นผู้บริโภคเดือนพ.ค.ออกมาเมื่อวานนี้ลดลงตามที่เราคาดอยู่ในระดับต่ำสุดในรอบ 42 เดือน อย่างไรก็ตาม ประเมินว่าดัชนีนี้มีลุ้นที่จะพลิกกลับมาปรับดีขึ้นได้บ้างในเดือนมิ.ย. จากการเข้ามาของโครงการคนละครึ่งพลัส
- ประเมิน กลุ่มหุ้นที่น่าจะเห็นการเก็งกำไรในตลาดกลับมาในวันนี้อีกครั้ง** จะได้แก่ กลุ่ม **Tech-related** อย่างอิเล็กทรอนิกส์, กลุ่ม **Oil user** อย่างกลุ่ม สายการบิน และกลุ่ม **Rate sensitive** อย่างไฟแนนซ์ และโรงไฟฟ้า เป็นต้น ส่วนกลุ่มที่น่าจะเห็นแรงขายออกมา มองไปยังกลุ่ม **Oil & Gas** เป็นสำคัญ
- Geopolitics:** มีปัจจัยบวกเพิ่มเติมเข้ามาเมื่อคืนนี้ หลังจากที่ปธน.ทรัมป์ของสหรัฐฯออกมากล่าวหาขอลงกดดันจีนกับอิหร่านอาจได้รับการลงนามได้เร็วที่สุดภายในช่วงสุดสัปดาห์นี้ ส่วนทางกับการกระทำก่อนหน้านี้ที่สหรัฐฯยังคงมีการโจมตีทางทหารอย่างต่อเนื่อง ล่าสุดปัจจัยดังกล่าวทำให้ราคาน้ำมันดิบในตลาดโลกปรับตัวลงอย่างรวดเร็ว จนราคา **Brent** หลุดระดับ **90** เหรียญฯลงมาเป็นครั้งแรกนับตั้งแต่กลางเดือนเมษายนที่ผ่านมา มองเป็น **Sentiment** เชิงบวกต่อกลุ่มที่ใช้พลังงาน (**Oil & Gas user**) อาทิ กลุ่ม สายการบิน และ โรงไฟฟ้า เป็นต้น
- PPI recap:** สหรัฐฯรายงานดัชนีราคาผู้ผลิตประจำเดือนพ.ค.ออกมามีตัวเลขที่ผสมผสาน โดยในฝั่งของตัวเลข **Headline** นั้น ออกมาขยายตัวมากกว่าที่ตลาดคาดการณ์ไว้ แต่ในฝั่งของตัวเลข **Core** ที่หักหมวดอาหารสดและพลังงานออก กลับพบว่าขยายตัวต่ำกว่าตลาดคาด ด้วยเหตุนี้ จึงทำให้นักลงทุนบางส่วนเริ่มเบาใจกับปัจจัยเงินเฟ้อมากขึ้น ปัจจัยดังกล่าวทำให้คาดการณ์เงินเฟ้อและ Fed Funds futures ในตลาดปรับตัวลดลงเมื่อคืนนี้ ส่งผลให้ **Bond yield** สหรัฐฯเมื่อคืนนี้ปรับตัวลงอย่างมีนัยสำคัญ และถือเป็นปัจจัยหลักที่ช่วยยกระดับ Risk sentiment ทั่วโลกขึ้นในระยะสั้น
- ECB recap:** ผลการประชุมธนาคารกลางยุโรปเมื่อวานนี้ มีไฮไลท์ดังนี้
 - 1) ที่ประชุมมีมติปรับขึ้นดอกเบี้ย 0.25% ตามที่ตลาดคาดการณ์ไว้ ถือเป็น การปรับขึ้นดอกเบี้ยครั้งแรกนับตั้งแต่ปี 2023
 - 2) นาง Christine Lagarde ประธาน ECB เตือนว่าแรงกดดันเงินเฟ้อที่เกิดจากสงครามอิหร่านกำลังขยายวงกว้างออกไปมากกว่าผลกระทบด้านพลังงานเพียงอย่างเดียว
 - 3) ECB ระบุในแถลงการณ์ว่า "แนวโน้มเศรษฐกิจยังคงมีความไม่แน่นอน โดยมีความเสี่ยงด้านเงินเฟ้อในทิศทางขาขึ้น และความเสี่ยงด้านการเติบโตทางเศรษฐกิจในทิศทางขาลง"
- ภายหลังจากมติที่ประชุมออกมา ไม่พบความผิดปกติในตลาด Interest rate futures มากนัก โดยนักลงทุนยังคงให้น้ำหนักการขึ้นดอกเบี้ย 0.25% ในการประชุมครั้งถัดไปวันที่ 23 ก.ค. อยู่ที่ราว 60% ส่วนค่าเงิน EUR ปรับตัวแข็งค่าขึ้นเล็กน้อย แต่มองเป็นเพราะปัจจัยการอ่อนค่าของเงิน USD เมื่อคืนนี้มากกว่า

แนวรับ 1,548 แนวต้าน 1,593
Market Summary

	Closed	+/-	%Chg
SET	1,572.32	+ 8.73	+ 0.56
SET50	1,013.26	+ 3.89	+ 0.39
SET100	2,169.89	+ 9.09	+ 0.42
Mai	215.48	+ 2.54	+ 1.19
Dow Jones	50,848.75	+929.97	+1.86
Nasdaq	25,809.66	+640.16	+2.54
Nikkei	64,217.27	+ 38.00	+ 0.06
Hang Seng	24,249.29	- 158.67	- 0.65
SET Mkt. Cap (Btmn)	19,872.71		
SET Turnover (Btmn)	52,253.75		
PER(x)	16.73		

Stock Top Active
GULF DELTA TRUE ADVANC KBANK
Sector Top Active
ENERG BANK ETRON
Investors Data – SET (Btm)

11 Jun.26	Buy	Sell	Net
Institution	2,866	4,502	-1,636
Proprietary	4,413	4,167	245
Foreign	27,841	27,897	-56
Local	17,135	15,687	1,447
1-11 Jun.26	Buy	Sell	Net
Institution	27,153	33,275	-6,121
Proprietary	39,170	39,703	-533
Foreign	264,233	264,499	-266
Local	164,664	157,744	6,920

Commodities

	11 Jun.26	10 Jun.26	Chg	%Chg
Bi/US\$	32.77	32.93	-0.16	-0.49
US\$/Yuan	6.775	6.774	+0.00	+0.02
US Bond Yield 10y(%)	4.465	4.534	-0.07	-1.53
Brent Oil (US\$/bbl)	90.38	93.10	-2.72	-2.92
Nymex Oil (US\$/bbl)	87.71	90.03	-2.32	-2.58
Gold Spot (US\$/oz)	4,212.57	4,071.67	+140.90	+3.46
Baltic Dry Index	2,729.00	2,771.00	-42.00	-1.52
Dollar Index (DXYO)	99.68	100.08	-0.41	-0.41

Today's Event

- **GEELY06 XD** 0.08268 บาท
- **GEELY80 XD** 0.20585 บาท
- **NDAQ06 XD** 0.00847 บาท
- **SP500US19 XD** 0.0288 บาท
- **SP500US80 XD** 0.00636 บาท



นัฐชาต เมฆปราสิต, CFA, FRM
 เลขทะเบียนนักวิเคราะห์ : 31379
 e-mail : nuttachart@trinitythai.com

บริษัทหลักทรัพย์ ทรินิตี้ จำกัด เลขที่ 1 อาคารพาร์ค สยาม ชั้น 22 และห้อง 2301 ชั้น 23 ถนนคอนแวนต์ แขวงสีลม เขตบางรัก กรุงเทพฯ 10500

รายงานฉบับนี้จัดทำขึ้นโดยข้อมูลเท่าที่ปรากฏและเชื่อว่าเป็นที่น่าเชื่อถือได้ แต่ไม่ถือเป็นการยืนยันความถูกต้องและความสมบูรณ์ของข้อมูลนั้นๆ โดยบริษัทหลักทรัพย์ ทรินิตี้ จำกัด ผู้จัดทำขอสงวนสิทธิ์ในการเปลี่ยนแปลงความเห็นหรือประมาณการต่างๆ ที่ปรากฏในรายงานฉบับนี้โดยไม่ต้องแจ้งล่วงหน้า รายงานฉบับนี้มีวัตถุประสงค์เพื่อใช้ประกอบการตัดสินใจของนักลงทุน โดยไม่ได้เป็นการชี้นำหรือชักชวนให้นักลงทุนทำการซื้อหรือขายหลักทรัพย์ หรือตราสารทางการเงินใดๆ ที่ปรากฏในรายงาน

Fund Flow

Foreign Portfolio Investment in Equities (Asia ex. Japan)

	As at	Day	WTD Net	MTD Net	YTD Net
India	10-Jun	-151.0	-1,094.7	-4,166.2	-30,086.9
Indonesia	11-Jun	-14.0	-350.0	-759.9	-3,914.4
Malaysia	11-Jun	-9.1	-142.3	-402.2	-609.9
Philippines	11-Jun	9.0	1.9	-11.9	-235.1
South Korea	11-Jun	-1,190.8	-4,006.6	-15,540.0	-79,864.5
Sri Lanka	11-Jun	-0.3	-0.2	-1.1	-104.5
Taiwan	11-Jun	-740.7	-9,411.3	-11,840.1	-13,940.9
Thailand	11-Jun	-1.7	-183.6	-6.9	663.2
Vietnam	11-Jun	-18.1	-97.2	-373.8	-2,746.9

Source: Bloomberg

Net Foreign

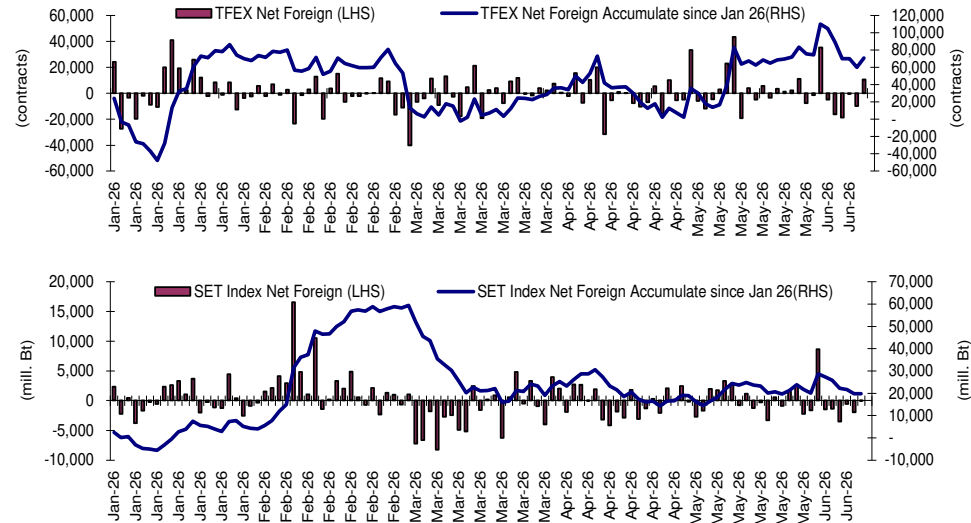

Indicators to watch

	Last	Previous	% chg	1W Prior	1M Prior	Remark
VIX Index	19.44	22.22	-12.5%	26.2%	12.6%	+
Ted Spread	1.14	1.16	-1.8%	-0.5%	-3.1%	+
U.S.Dollar Index	99.68	100.08	-0.4%	0.1%	1.4%	+
U.S.Bond Yield	4.47	4.57	-2.4%	0.0%	0.0%	-
Emerging Asia Index (MXMS)	947.03	951.58	-0.5%	-6.2%	-2.8%	-

Source: Bloomberg, Aspen

SET Forward PE

EPS Forward

Y2025E 96.96x
Y2026E 102.93x

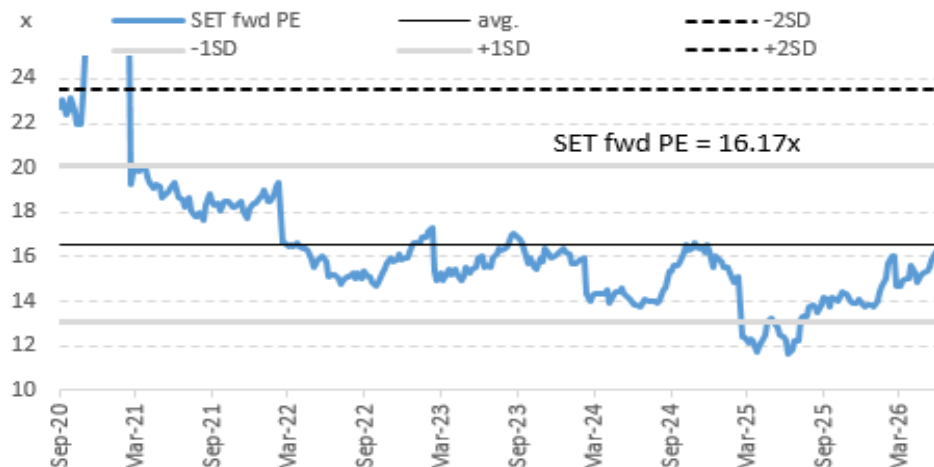

บริษัทหลักทรัพย์ ตรีดี จำกัด เลขที่ 1 อาคารพาร์ค สยาม ชั้น 22 และห้อง 2301 ชั้น 23 ถนนคอนแวนต์ แขวงสีลม เขตบางรัก กรุงเทพฯ 10500

รายงานฉบับนี้จัดทำขึ้นโดยข้อมูลเท่าที่ปรากฏและเชื่อว่าเป็นที่น่าเชื่อถือได้ แต่ไม่ถือเป็นการยืนยันความถูกต้องและความสมบูรณ์ของข้อมูลนั้นๆ โดยบริษัทหลักทรัพย์ ตรีดี จำกัด ผู้จัดทำขอสงวนสิทธิ์ในการเปลี่ยนแปลงความเห็นหรือประมาณการต่าง ๆ ที่ปรากฏในรายงานฉบับนี้โดยไม่ต้องแจ้งล่วงหน้า รายงานฉบับนี้มีวัตถุประสงค์เพื่อใช้ประกอบการตัดสินใจของนักลงทุน โดยไม่ได้เป็นการแนะนำหรือชักชวนให้นักลงทุนทำการซื้อหรือขายหลักทรัพย์ หรือตราสารทางการเงินใดๆ ที่ปรากฏในรายงาน

Turnover List

สรุปหลักทรัพย์ที่เข้าข่ายอาจต้องซื้อด้วยบัญชี Cash Balance ในรอบวันที่ 5 - 11 มิ.ย. 69

หลักทรัพย์	%1W-Turnover	P/E Ratio / %Premium	มูลค่าการซื้อขายเฉลี่ยต่อ วัน (ล้านบาท)
ไม่มีหุ้นที่เข้าข่ายการซื้อขายด้วยบัญชี Cash Balance			

ทั้งนี้หลักทรัพย์ดังกล่าวมีการซื้อขายผิดไปจากสภาพปกติของตลาด ดังนั้นผู้ลงทุนควรศึกษาข้อมูลก่อนการตัดสินใจลงทุน ข้อมูลเป็นเพียงการคาดการณ์เท่านั้น รายชื่อหุ้นที่เข้าข่ายอาจมีการเปลี่ยนแปลงได้ ทั้งนี้ผู้ลงทุนควรตรวจสอบรายชื่อหุ้นที่เข้าข่ายจากตลาดหลักทรัพย์ฯ

เกณฑ์ที่เราใช้คำนวณ

- มูลค่าการซื้อขายเฉลี่ยต่อวันในรอบสัปดาห์มากกว่าหรือเท่ากับ 100 ล้านบาท (SET) หรือ มูลค่าการซื้อขายเฉลี่ยต่อวันในรอบสัปดาห์มากกว่าหรือเท่ากับ 80 ล้านบาท (MAI)
- %1W Turnover ratio มากกว่าหรือเท่ากับ 40%
- ค่า P/E มากกว่าหรือเท่ากับ 40 เท่า หรือ มีผลการดำเนินงานขาดทุน
- สำหรับ ใบสำคัญแสดงสิทธิ (warrant)
 - มูลค่าการซื้อขายเฉลี่ยต่อวันในรอบสัปดาห์มากกว่าหรือเท่ากับ 100 ล้านบาท
 - %1W Turnover ratio มากกว่าหรือเท่ากับ 100%
 - ค่า Premium มากกว่าหรือเท่ากับ 20%

Price performance of Stock in SET50
(for weekly: 4 - 11 Jun 2026)



1 Week Performance

Stock	11-Jun-26	%YTD	%-1W	%-1M	%-3M	%-6M	%-12M
SET	1,572.32	25	-1	6	12	25	38
SET50	1,013.26	21	-2	4	9	22	37
BANK	520.87	10	-2	6	5	13	31
BBL	168.50	-1	-3	3	1	3	20
KBANK	197.50	2	-3	0	4	3	27
KKP	87.00	28	-3	7	21	31	93
KTB	34.75	23	-2	7	1	23	55
SCB	137.50	-1	-2	5	-5	3	14
TCAP	60.25	3	-2	5	7	4	28
TISCO	113.50	3	0	1	1	7	16
TTB	2.30	14	1	3	5	17	18
COMM	19,919.17	3	-3	2	0	3	-6
BJC	13.90	-3	-2	-2	2	-9	-31
CRC	20.90	16	-2	11	16	12	9
COM7	26.50	35	1	12	13	29	36
CPALL	44.75	3	-3	2	-4	3	-5
HMPRO	6.00	-10	0	0	-6	-2	-22
CONMAT	5,879.98	19	2	3	23	22	25
SCC	237.00	29	5	3	35	34	40
ENERG	19,443.39	22	-3	1	9	25	29
BANPU	5.45	11	-4	-5	-4	11	23
EGCO	115.00	1	-2	-1	2	2	7
GPSC	39.25	9	-5	2	17	13	22
GULF	62.75	50	-7	7	15	53	44
OR	11.90	-11	-4	-4	7	-8	0
PTT	36.50	14	-1	0	9	17	21
PTTEP	144.50	28	0	-4	1	36	44
RATCH	29.75	1	-2	-1	3	2	18
TOP	45.50	26	-2	-3	-4	30	61
ETRON	40,117.72	106	0	18	40	93	240
CCET	9.25	105	-8	57	94	100	76
DELTA	358.00	107	1	17	39	94	254
FIN	1,927.77	-2	-3	1	-2	-4	-8
KTC	30.00	14	0	2	4	8	-19
MTC	27.00	-14	-5	-8	-14	-18	-31
SAWAD	19.90	-22	-7	-10	-19	-24	18
TIDLOR	16.50	-3	-6	-1	-3	-11	3
FOOD	8,460.62	-1	-1	-2	2	2	-6
CBG	39.25	-10	-7	-2	11	-5	-32
CPF	18.70	-14	-1	-2	-1	-9	-27
MINT	21.90	-10	-1	4	-5	-7	-10
OSP	15.10	-6	-1	6	6	-4	-6
TU	11.10	-13	-2	-3	1	-10	11
HEALTH	4,115.76	-3	-2	-2	-4	-4	-9
BDMS	17.90	-7	-2	-3	-4	-8	-16
BH	175.50	11	-1	-1	-2	6	25
ICT	226.35	15	-1	1	1	17	18
ADVANC	359.00	15	0	3	0	16	23
TRUE	13.80	27	-1	-3	5	25	14
INSUR	9,575.22	15	4	11	13	20	17
TLI	11.30	14	4	13	12	20	9
PKG	2,693.87	33	0	2	30	43	31
SCGP	25.25	48	0	2	44	64	48
PETRO	640.00	48	-1	-7	25	58	35
IVL	23.20	44	-2	-5	23	57	13
PTTGC	34.75	65	0	-11	30	77	72
PROP	167.77	11	-1	3	2	15	21
AWC	2.38	12	4	13	16	20	23
CPN	63.50	15	-2	0	-1	20	39
LH	3.60	-5	-2	0	-4	3	-5
WHA	4.96	51	-1	9	22	58	60
TOURISM	408.35	-7	-1	4	-4	-2	1
CENTEL	33.00	-4	-1	8	-1	11	39
TRANS	221.73	3	-3	8	7	1	21
AOT	55.75	5	-5	10	9	6	72
BEM	5.20	-3	0	-2	-2	-3	1
BTS	2.04	-11	-2	-1	-1	-16	-55

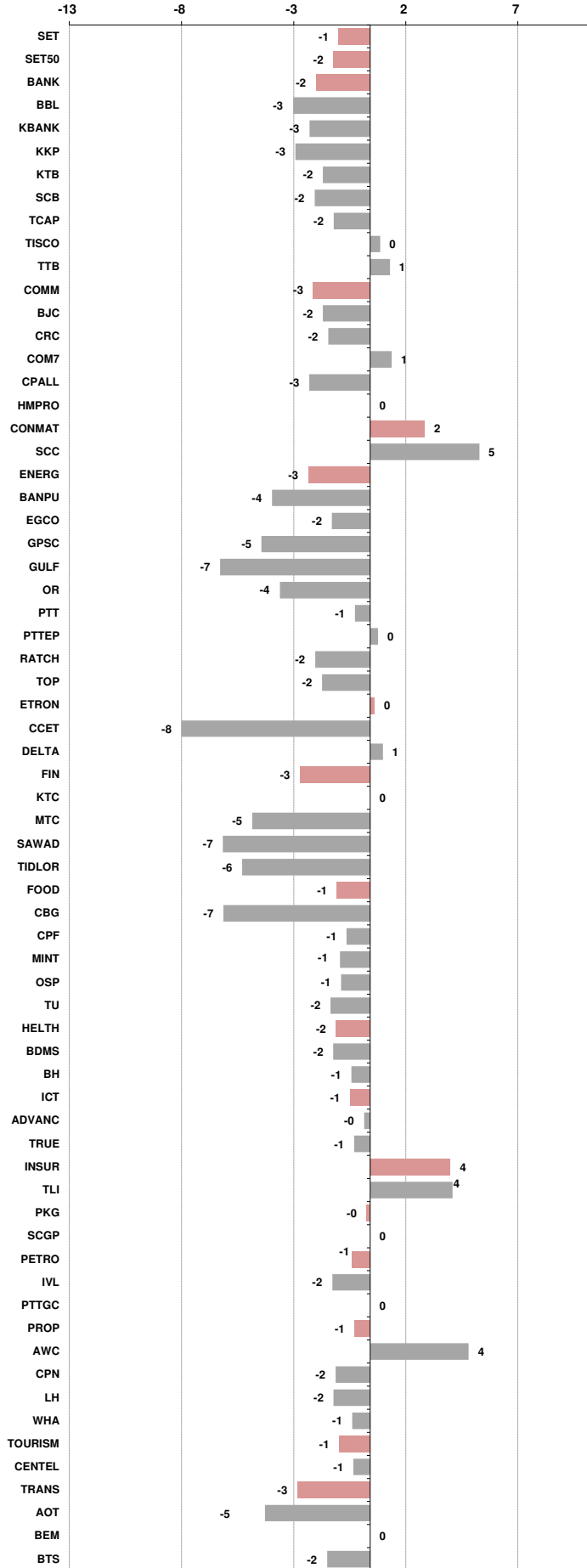



อัตราแลกเปลี่ยนวันนี้*		32.77 Change	-0.16
------------------------	--	--------------	-------

*เปรียบเทียบ Transaction ล่าสุดกับก่อนหน้า (โดยไม่แยกว่าเป็นของ off-shore หรือ on-shore)

สินค้า	หน่วยราคา	ปิดล่าสุด	ก่อนหน้า	ราคาปิดล่าสุด	ก่อนหน้า	เปลี่ยน +/-	%	หลักทรัพย์ที่เกี่ยวข้อง
เรือ <i>ปรับปรุจ</i>	Baltic Dry Index (spot)	11-Jun-26	10-Jun-26	2,729	2,771	-42.00	-1.5%	PSL, TTA
	BHSI (Handy Size)	11-Jun-26	10-Jun-26	875	868	+7.00	0.8%	
ยาง	(US Cents/kg)	11-Jun-26	10-Jun-26	297.50	297.90	-0.40	-0.1%	STA, TRUBB
น้ำตาล	(Cent/Pound)	11-Jun-26	10-Jun-26	14.34	14.39	-0.05	-0.3%	KSL, KBS, KTIS, BRR
ถั่วเหลือง	(Cent\$/Bushel)	11-Jun-26	10-Jun-26	1,134.00	1,138.50	-4.50	-0.4%	TVO
น้ำมันปาล์ม	(US\$/ton)	11-Jun-26	10-Jun-26	4,574.00	4,554.00	+20.00	0.4%	CPI, LST, UPOIC, UVAN
สังกะสี	(US\$/ton)	11-Jun-26	10-Jun-26	3,498.00	3,586.00	-88.00	-2.5%	
ทองคำ	(US\$/oz)	11-Jun-26	10-Jun-26	4,212.57	4,071.67	+140.90	3.5%	(Source:Aspen)
SPDR Gold Trust	(ton)	11-Jun-26	10-Jun-26	1,013.64	1,016.49	-2.85	-0.3%	
น้ำมันดิบ <i>ทุกวัน</i>	WTI (US\$/barrel)	11-Jun-26	10-Jun-26	87.71	90.03	-2.32	-2.6%	PTT, PTTEP, TOP, PTTGC, BCP
	Brent (US\$/barrel)	11-Jun-26	10-Jun-26	90.38	93.10	-2.72	-2.9%	(Source:Aspen)
ค่าการกลั่น <i>ทุกวัน</i>	GRM (US\$/barrel)	11-Jun-26	10-Jun-26	25.52	25.31	+0.21	0.0%	BCP, IRPC, PTTGC and TOP (Bloomberg)
น้ำมันทำความร้อน	Heating Oil (cent/gallon)	11-Jun-26	10-Jun-26	345.31	369.49	-24.18	-6.5%	BCP, IRPC, PTTGC and TOP (Bloomberg)
	Natural Gas(\$/MMBtu)	11-Jun-26	10-Jun-26	3.08	3.19	-0.11	-3.4%	PTTEP, PTT, BANPU (Bloomberg)
ปิโตรเคมี	Naphtha (US\$/MT)	11-Jun-26	10-Jun-26	764.13	765.13	-1.00	-0.1%	PTTGC, SCC (เป็นต้นทุน)
	Ethylene (US\$/MT)	5-Jun-26	29-May-26	875	965	-90.00	-9.3%	PTTGC, SCC, IRPC (Bloomberg)
	Propylene (US\$/MT)	5-Jun-26	29-May-26	1,100	1,205	-105.00	-8.7%	PTTGC, SCC, IRPC
เหล็ก	HRC (US\$/ton) ริดร้อน	11-Jun-26	10-Jun-26	1,123.0	1,123.0	+0.00	0.0%	(Source:Bloomberg)
ถ่านหิน	NEX (US\$/ton)	5-Jun-26	29-May-26	149.54	132.58	+16.96	12.8%	BANPU, LANNA, UMS
อาหาร	ไก่ (บาท/กก.)	31-May-26	30-Apr-26	38.00	42.50	-4.50	-10.6%	CPF, GFPT (Source: CPF)
	กุ้งVannamei(บาท/กก.)	31-May-26	30-Apr-26	125	135	-10.00	-7.4%	CPF, CFRESH, SSF, ASIAN, TU
	สุกร (บาท/กก.)	31-May-26	30-Apr-26	62.00	68.00	-6.00	-8.8%	CPF

กราฟแสดงแนวโน้มราคา

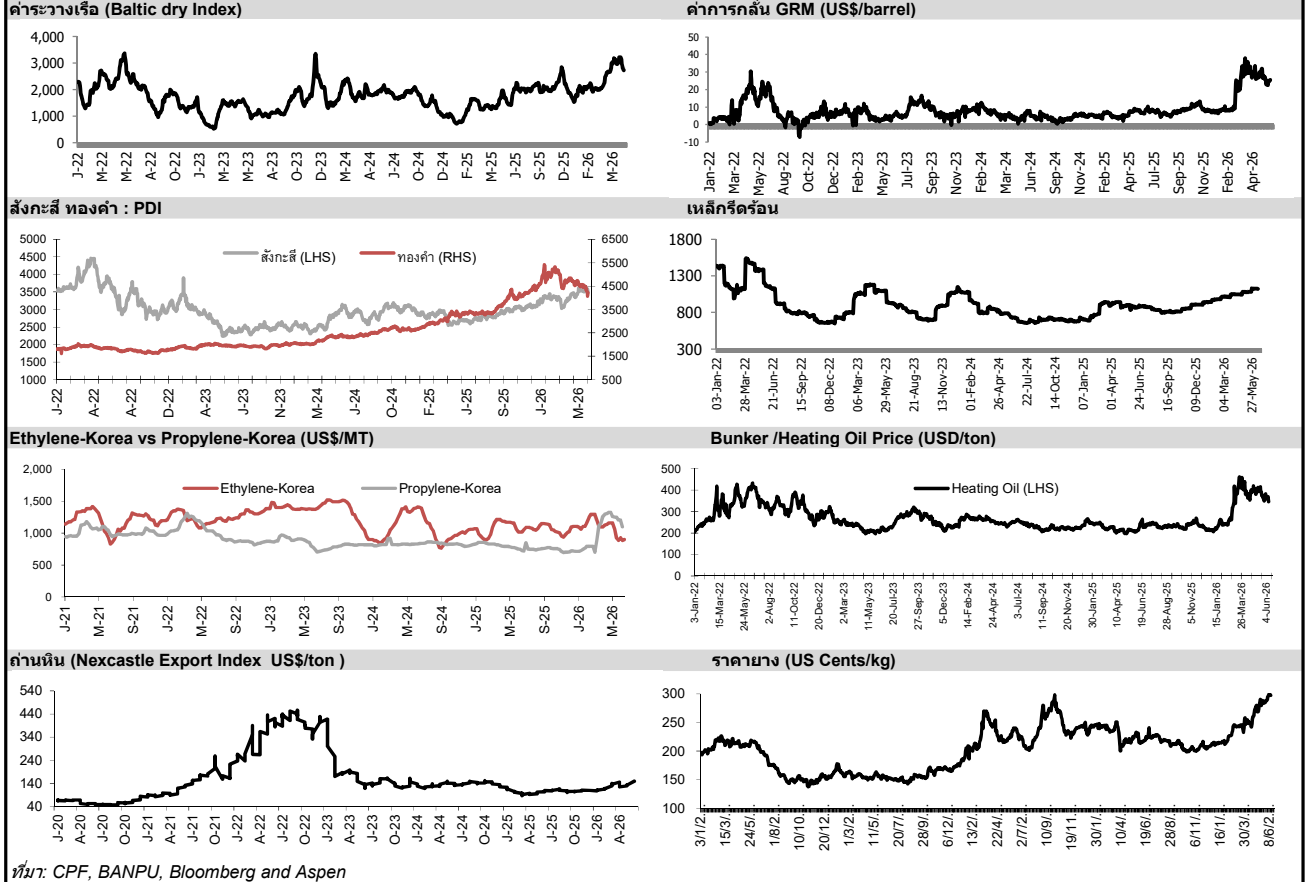

ที่มา: CPF, BANPU, Bloomberg and Aspen



NVDR Trading Data by Stock : 12 Jun 2026

Net Buy ซื้อสุทธิ							Net Sell ขายสุทธิ							MONTH TO DATE (Bt m) ยอดซื้อขายสุทธิเดือน มิถุนายน 69			YEAR TO DATE Y2026 (Bt m) ยอดซื้อขายสุทธิปี 2569			YEAR TO DATE Y2025 (Bt m) ยอดซื้อขายสุทธิปี 2568					
Value (Btm) : มูลค่า (ล้านบาท)							Value (Btm) : มูลค่า (ล้านบาท)							1 - 11 Jun 26			1 Jan 26 - 11 Jun 26			Value (Btm) : มูลค่า (ล้านบาท)					
STOCK	11 Jun	10 Jun	9 Jun	8 Jun	5 Jun	Total 5 Days	STOCK	11 Jun	10 Jun	9 Jun	8 Jun	5 Jun	Total 5 Days	TOTAL NET BUY	TOTAL NET SELL	TOTAL NET BUY	TOTAL NET SELL	TOTAL NET BUY	TOTAL NET SELL	TOTAL NET BUY	TOTAL NET SELL				
1 DELTA	516.6	-951.9	3,226.6	357.2	-1,260.8	1,887.8	GULF	-635.2	-499.9	-645.4	-1,322.0	-51.8	-3,154.3	DELTA	2,039.0	BBL	-1,780.6	1 PTTEP	27,177.1	SCB	-10,068.5	1 ADVANC	18,995	BDMS	-3,907
2 ADVANC	336.1	162.2	-50.0	106.3	-314.1	240.5	CPF	-202.0	-2.6	21.0	-162.4	-203.3	-549.2	KBANK	1,193.6	CPALL	-1,179.4	2 PTT	19,619.8	ADVANC	-2,444.4	2 SCB	10,063	PTTEP	-3,760
3 TRUE	282.7	156.8	20.7	107.8	-271.0	297.0	BBL	-185.4	183.9	-233.4	-755.1	-294.4	-1,284.4	SCB	1,172.5	CPF	-844.5	3 KBANK	16,546.4	MINT	-2,424.6	3 DELTA	9,551	IVL	-3,205
4 IVL	244.4	83.1	-55.6	6.6	-82.9	195.6	AOT	-158.4	-12.7	-115.9	110.6	-31.1	-207.5	TRUE	662.0	BH	-605.5	4 DELTA	7,524.8	TISCO	-2,327.5	4 PTT	8,241	CPN	-3,195
5 HANA	115.3	61.1	-151.4	304.3	-164.7	164.6	BH	-139.4	-78.0	-335.3	-270.6	555.0	-268.3	SCGP	497.9	BDMS	-497.7	5 BBL	4,937.9	CPF	-2,186.7	5 AOT	7,766	MTC	-1,385
6 PTTGC	113.8	-45.9	21.2	18.4	94.1	201.6	TISCO	-138.3	124.0	81.7	22.4	60.1	149.9	TISCO	374.3	PTTEP	-353.8	6 PTTGC	4,533.8	OR	-1,241.8	6 KTB	6,595	INTUCH	-1,280
7 PTTEP	101.5	-266.7	-136.0	253.5	-142.5	-190.2	BDMS	-126.9	-37.5	-228.0	-93.4	171.5	-314.3	PTT	330.9	KTB	-332.2	7 KTB	4,320.0	TIDLOR	-1,192.7	7 TISCO	5,940	TU	-1,060
8 GUNKUL	85.1	27.6	-7.9	49.6	-9.1	145.2	KBANK	-121.6	579.9	332.8	116.6	352.6	1,260.4	ADVANC	318.5	TOP	-320.7	8 GULF	3,881.1	COM7	-1,187.9	8 KBANK	4,768	ITC	-1,053
9 CCET	71.4	-64.1	-121.3	123.7	-29.1	-19.4	SCB	-115.0	47.5	230.2	-74.7	-258.5	-170.5	TTB	266.4	MINT	-317.2	9 TOP	3,853.9	BDMS	-997.0	9 TRUE	4,057	SPALI	-1,052
10 SCC	69.1	91.6	-28.7	-31.8	538.9	639.1	MINT	-102.8	-62.1	94.0	-94.2	95.6	-69.4	SCC	243.0	BANPU	-194.5	10 CPALL	3,387.6	SAWAD	-614.1	10 KKP	2,877	TASCO	-904
11 KKP	66.4	98.2	5.7	-37.9	-60.8	71.6	KTB	-73.2	-25.7	-305.2	-146.9	-364.3	-915.4	AOT	234.1	COM7	-125.8	11 BCP	3,270.6	AOT	-609.5	11 CPALL	2,215	BEM	-850
12 KCE	57.1	25.0	-79.3	217.9	-76.1	144.6	CPALL	-70.8	18.5	-53.2	-87.8	-172.2	-365.3	IVL	203.1	TU	-99.4	12 KKP	2,964.1	MTC	-554.7	12 TTB	2,195	HMPRO	-747
13 IRPC	46.2	10.8	-5.9	-76.6	20.4	-5.0	PTT	-65.2	53.6	-206.1	76.8	-70.3	-211.3	HANA	192.0	SAWAD	-93.4	13 SCC	2,709.7	TRUE	-410.4	13 TCAP	2,121	WHA	-684
14 TFG	30.9	-58.9	2.3	-5.8	-19.2	-50.7	OSP	-24.6	32.5	7.0	-19.1	-1.7	-5.9	KCE	190.0	OR	-84.4	14 TTB	2,133.2	GPSC	-379.2	14 MRDIYT	2,111	LH	-614
15 RCL	28.4	0.6	-19.0	23.2	64.5	97.7	VGI	-23.6	1.1	-13.9	-16.2	11.8	-40.8	PTTGC	162.1	BTG	-84.3	15 TFG	2,106.8	CPAXT	-364.2	15 SPRC	1,713	AAV	-609
16 AMATA	24.5	16.7	39.2	17.7	-71.4	26.7	BCP	-22.5	-15.9	-2.0	-5.8	7.2	-38.9	KTC	156.5	TFG	-83.5	16 CPN	1,819.9	AEONTS	-342.2	16 CPF	1,668	CPAXT	-576
17 CPN	23.1	37.5	-1.9	-44.3	-38.5	-24.1	TOA	-21.5	-5.5	-5.9	-7.3	-5.5	-45.7	TLI	140.2	TOA	-83.3	17 KCE	1,489.1	BTS	-315.1	17 THAI	1,182	SCC	-562
18 WHA	19.1	-12.3	-79.7	38.6	-46.6	-81.0	HMPRO	-21.2	14.1	0.8	-15.3	8.5	-13.2	BAY	138.0	TIDLOR	-80.0	18 IRPC	1,457.0	PR9	-285.9	18 AMATA	1,157	CBG	-525
19 TLI	18.4	63.1	60.4	-0.2	-22.5	119.1	TU	-21.0	-8.2	-14.4	-12.8	-12.5	-69.0	THAI	137.5	CPN	-79.6	19 SCGP	1,193.0	BA	-281.9	19 COM7	991	OR	-436
20 PLANB	17.0	-7.3	-5.6	-3.9	-15.0	-14.8	BANPU	-20.4	-3.6	-19.0	-106.7	-64.7	-214.4	BLA	125.7	CCET	-78.3	20 IVL	1,067.2	TCAP	-264.1	20 PTTGC	968	BTS	-431
21 BAY	14.3	24.5	42.3	-1.5	-28.8	50.8	AP	-17.1	19.2	-14.0	-11.5	20.3	-3.1	RCL	122.0	CBG	-75.7	21 THAI	957.2	M	-253.1	21 SAWAD	939	GULFI	-415
22 SCGP	13.1	14.0	32.0	17.9	186.8	263.8	BTG	-16.3	-60.7	15.7	-18.8	5.0	-75.1	IRPC	116.8	CPAXT	-74.4	22 WHA	897.4	GFPT	-224.5	22 GPSC	878	JAS	-401
23 JMART	12.7	0.6	3.8	3.9	-35.3	-14.3	BGRIM	-15.1	18.0	-23.8	-66.0	-14.8	-101.8	GUNKUL	108.2	BCH	-73.1	23 BTG	834.1	KTC	-218.6	23 BBL	851	AWC	-357
24 CENTEL	11.1	-1.6	-11.4	-22.4	54.9	30.5	EA	-13.3	14.0	0.3	36.5	4.1	41.7	STA	98.8	WHAUP	-67.6	24 EA	785.5	MOSHI	-200.6	24 TFG	757	AAI	-349
25 GPSC	10.5	22.5	3.4	-65.0	18.7	-9.9	SAWAD	-13.3	-2.6	-0.6	-12.8	13.2	-16.1	AMATA	95.8	WHA	-67.1	25 AMATA	777.7	TRUE	-181.3	25 KTC	686	CRC	-346
26 TEAM	9.9	-5.7	-5.7	3.8	-1.4	0.8	BCPG	-12.9	-3.5	-10.1	-5.3	-11.0	-42.8	CK	95.4	JMT	-63.8	26 MRDIYT	772.2	BAM	-173.4	26 BTG	662	GULF	-345
27 TVO	9.5	-0.5	-2.9	0.4	1.2	7.6	ITC	-12.4	-20.8	46.0	-1.2	4.8	16.4	MRDIYT	83.5	PTG	-59.8	27 GUNKUL	737.4	FORTH	-165.8	27 BLA	621	TIDLOR	-335
28 TRT	8.8	-1.3	0.3	-1.4	2.7	9.1	OR	-11.9	2.7	3.1	-59.7	-1.6	-67.5	BEM	81.1	BCPG	-57.4	28 SPRC	707.3	ICHI	-160.8	28 TOA	611	ROJNA	-331
29 WHAUP	8.8	1.2	-3.6	3.5	-2.7	7.3	TOP	-10.9	-2.5	-161.5	-44.7	-101.6	-321.2	SKY	50.2	PSL	-45.0	29 CRC	704.0	ITC	-137.8	29 EGCO	588	BANPU	-308
30 BLA	8.8	13.8	76.8	-1.9	1.7	99.3	JAS	-10.8	1.4	-3.5	-4.7	7.4	-10.2	GLOBAL	40.6	AURA	-34.1	30 CCET	697.4	NETBAY	-122.2	30 F&D	415	CCET	-304

แบบรายงานการเปลี่ยนแปลงการถือหลักทรัพย์และสัญญาซื้อขายล่วงหน้าของผู้บริหาร (แบบ 59)

ชื่อผู้บริหาร		วิธีการได้มา/ จำหน่าย	จำนวน (หุ้น)	ราคา (บาท)	มูลค่า (บาท)	ประเภท หลักทรัพย์	วันที่ได้มา/ จำหน่าย
ADB	นางสาว สิริสุดา สุจริยานุรักษ์	ขาย	200,000.00	0.78	156,000.00	หุ้นสามัญ	11/6/2569
JR	นาย ธีรดาล พงศ์ศาสตร์	ขาย	5,000.00	1.70	8,500.00	หุ้นสามัญ	11/6/2569
MASTEC	นาย กัธร คุณานพรัตน์	ขาย	1,100,000.00	1.64	1,804,000.00	หุ้นสามัญ	10/6/2569
PANEL	นาย สมศักดิ์ พริกบุญจันทร์	ขาย	37,600.00	1.21	45,496.00	หุ้นสามัญ	8/6/2569
PANEL	นาย สมศักดิ์ พริกบุญจันทร์	ขาย	62,400.00	1.20	74,880.00	หุ้นสามัญ	8/6/2569
STELLA	นาย ภูวสิทธิ์ เขงฤทธิ์อุบลมาล	ขาย	20,000,000.00	0.32	6,400,000.00	หุ้นสามัญ	5/6/2569
BGC	นาย ปวิณ ภิมย์ภักดี	ซื้อ	463,000.00	7.02	3,250,260.00	หุ้นสามัญ	11/6/2569
BKIH	นาย ชัย โสภณพนิช	ซื้อ	9,000.00	370.33	3,332,970.00	หุ้นสามัญ	10/6/2569
CTW	นาย ชัย โสภณพนิช	ซื้อ	130,000.00	6.10	793,000.00	หุ้นสามัญ	10/6/2569
FM	นางสาว กัดศรีรัตน์ สิริพิเศษสรณ์	ซื้อ	30,000.00	4.09	122,700.00	หุ้นสามัญ	10/6/2569
FM	นาย สุเมธ มาลีสิริรังสี	ซื้อ	15,000.00	4.08	61,200.00	หุ้นสามัญ	10/6/2569
FTE	นาย ทักษิณ ดั่งดีไพจิตร	ซื้อ	100,000.00	2.42	242,000.00	หุ้นสามัญ	5/6/2569
FTE	นาย ทักษิณ ดั่งดีไพจิตร	ซื้อ	100,000.00	2.34	234,000.00	หุ้นสามัญ	10/6/2569
HFT	นาย ชีว-เจือ เยน	ซื้อ	2,200.00	4.14	9,108.00	หุ้นสามัญ	10/6/2569
HFT	นาย หมิง ชัน เยน	ซื้อ	20,000.00	4.10	82,000.00	หุ้นสามัญ	10/6/2569
HPT	นาย นิรันดร์ เขาวงกิตโสภณ	ซื้อ	4,055,700.00	0.12	486,684.00	หุ้นสามัญ	9/6/2569
IMH	นาย สิทธิวัฒน์ กำกั้ววงษ์	ซื้อ	1,800.00	2.91	5,238.00	หุ้นสามัญ	10/6/2569
JR	นาย ชรินทร์ วิวัฒน์แจษฎาภาณี	ซื้อ	27,000.00	1.67	45,090.00	หุ้นสามัญ	9/6/2569
JR	นาย ชรินทร์ วิวัฒน์แจษฎาภาณี	ซื้อ	1,500.00	1.67	2,505.00	หุ้นสามัญ	9/6/2569
JR	นาย ชรินทร์ วิวัฒน์แจษฎาภาณี	ซื้อ	6,200.00	1.68	10,416.00	หุ้นสามัญ	10/6/2569
JR	นาย ชรินทร์ วิวัฒน์แจษฎาภาณี	ซื้อ	900.00	1.67	1,503.00	หุ้นสามัญ	10/6/2569
MEDEZE	นาย วีรพล เขมะรังสรรค์	ซื้อ	110,800.00	6.10	675,880.00	หุ้นสามัญ	8/6/2569
MEDEZE	นาย วีรพล เขมะรังสรรค์	ซื้อ	13,000.00	6.10	79,300.00	หุ้นสามัญ	10/6/2569
MEDEZE	นาย วีรพล เขมะรังสรรค์	ซื้อ	35,500.00	6.10	216,550.00	หุ้นสามัญ	11/6/2569
MTI	นาง นวลพรรณ ล่ำซำ	ซื้อ	22,900.00	15.60	357,240.00	หุ้นสามัญ	10/6/2569
NTV	นาย ปิยะศิณี จันทร์ภู	ซื้อ	300.00	18.90	5,670.00	หุ้นสามัญ	5/6/2569
NTV	นาย ปิยะศิณี จันทร์ภู	ซื้อ	2,200.00	19.00	41,800.00	หุ้นสามัญ	5/6/2569
NTV	นาย ปิยะศิณี จันทร์ภู	ซื้อ	500.00	18.90	9,450.00	หุ้นสามัญ	9/6/2569
NTV	นาย ปิยะศิณี จันทร์ภู	ซื้อ	2,100.00	19.00	39,900.00	หุ้นสามัญ	9/6/2569
NTV	นาย ปิยะศิณี จันทร์ภู	ซื้อ	200.00	19.00	3,800.00	หุ้นสามัญ	10/6/2569
NTV	นาย ปิยะศิณี จันทร์ภู	ซื้อ	1,100.00	18.90	20,790.00	หุ้นสามัญ	10/6/2569
NTV	นาย ปิยะศิณี จันทร์ภู	ซื้อ	500.00	18.80	9,400.00	หุ้นสามัญ	10/6/2569
NTV	นาย ปิยะศิณี จันทร์ภู	ซื้อ	2,500.00	18.70	46,750.00	หุ้นสามัญ	10/6/2569
PANEL	นาย กานต์ ชูเศรษฐการ	ซื้อ	234,600.00	0.18	42,228.00	ใบสำคัญแสดงสิทธิที่จะซื้อหุ้น	5/6/2569
PANEL	นาย กานต์ ชูเศรษฐการ	ซื้อ	100,000.00	0.19	19,000.00	ใบสำคัญแสดงสิทธิที่จะซื้อหุ้น	5/6/2569
SE	นาย เกริก สิกษม	ซื้อ	1,045,000.00	0.48	501,600.00	หุ้นสามัญ	11/6/2569
SEAFSCO	นาย ณรงค์ ทัศนนิพันธ์	ซื้อ	180,000.00	2.88	518,400.00	หุ้นสามัญ	10/6/2569
SPALI	นาง อัจฉรา ตั้งมดิธรรม	ซื้อ	262,600.00	15.44	4,054,544.00	หุ้นสามัญ	9/6/2569
SPALI	นาง อัจฉรา ตั้งมดิธรรม	ซื้อ	1,600,000.00	15.41	24,656,000.00	หุ้นสามัญ	10/6/2569
SPALI	นาย ประทีป ตั้งมดิธรรม	ซื้อ	262,600.00	15.44	4,054,544.00	หุ้นสามัญ	9/6/2569
SPALI	นาย ประทีป ตั้งมดิธรรม	ซื้อ	1,600,000.00	15.41	24,656,000.00	หุ้นสามัญ	10/6/2569
TFMAMA	นาย พิพัฒ พะเนียงเวทย์	ซื้อ	700.00	186.50	130,550.00	หุ้นสามัญ	10/6/2569
TNR	นางสาว ศิรินันท์ ดารารัตน์โรจน์	ซื้อ	32,200.00	5.05	162,610.00	หุ้นสามัญ	9/6/2569
TNR	นางสาว ศิรินันท์ ดารารัตน์โรจน์	ซื้อ	128,900.00	5.14	662,546.00	หุ้นสามัญ	10/6/2569
TIPL	นาง อรพิน เลี้ยวไพรัตน์	ซื้อ	2,000,000.00	0.77	1,540,000.00	หุ้นสามัญ	10/6/2569
TSTE	นาย ประภาส ขุดิมวารพันธ์	ซื้อ	10,000.00	10.60	106,000.00	หุ้นสามัญ	9/6/2569
UNIX	นาย วรบุตร เลิศอิทธิพร	ซื้อ	28,800.00	1.62	46,656.00	หุ้นสามัญ	10/6/2569
UNIX	นาย วรบุตร เลิศอิทธิพร	ซื้อ	171,200.00	1.66	284,192.00	หุ้นสามัญ	11/6/2569

ที่มา : ศูนย์สารสนเทศตลาดทุน สำนักงานคณะกรรมการ ก.ล.ด.

แบบรายงานการได้มาหรือจำหน่ายหลักทรัพย์ของกิจการ (246-2)

ชื่อบริษัท	ชื่อผู้ได้มา/ จำหน่าย	Sell/Buy	ประเภท หลักทรัพย์	%ได้มา/ จำหน่าย	%หลังได้มา/ จำหน่าย	วันที่ได้มา/ จำหน่าย	หมายเหตุ
MVP	นาย สุระ คณิตทวีกุล	จำหน่าย	หุ้น	5.3074	4.9442	8/6/2569	
XO	นาย จิตติพร จันทรัช	ได้มา	หุ้น	9.4541	10.3591	10/6/2569	

ที่มา : ศูนย์สารสนเทศตลาดทุน สำนักงานคณะกรรมการ ก.ล.ด.

SET100: Foreign Ownership

Top Buy (Value - Btm)						Top Sell (Value - Btm)					
Stock	11-Jun	10-Jun	9-Jun	8-Jun	5-Jun	Stock	11-Jun	10-Jun	9-Jun	8-Jun	5-Jun
1 TFG	491.4	-7.4	4.3	0.3	5.2	1 KBANK	-2,122.0	-53.7	-451.5	-307.8	322.1
2 WHA	162.2	-12.5	50.2	-7.8	30.9	2 SCB	-1,165.4	64.9	1.0	91.0	146.4
3 PTTGC	153.4	186.2	-169.2	-50.0	44.4	3 BDMS	-417.5	58.5	-193.5	317.8	-71.7
4 PTT	119.3	244.2	-72.8	40.1	48.4	4 ADVANC	-369.5	366.5	-72.7	-748.4	124.8
5 SCC	55.9	180.0	97.8	-20.1	-18.0	5 PTTEP	-307.3	306.1	-384.5	-59.1	-326.5
6 TISCO	54.9	173.0	43.0	-353.1	5.5	6 AOT	-285.8	-277.8	279.7	29.6	1,493.3
7 TTB	53.8	-53.8	95.8	-228.3	9	7 GULF	-272.6	272.7	-170.1	0.2	93.7
8 CCET	47.5	-46.0	28.7	3.5	293.2	8 GPSC	-127.1	127.8	-136.3	-21.2	-1.2
9 COM7	43.2	-16.5	12.6	-2.6	-2.3	9 CPALL	-125.9	127.0	-265.3	-109.4	-7.9
10 PRM	42.4	39.1	-45.0	-11.6	0.0	10 BH	-107.2	-69.4	59.2	-9.7	10.2
11 KTC	40.7	48.8	24.2	10.3	0.4	11 TIDLOR	-100.4	-64.7	64.8	-29.6	26.4
12 BJC	36.8	-36.6	32.1	1.8	-10.4	12 CRC	-82.6	82.9	-71.5	3.1	6.5
13 CPF	36.0	-36.3	-34.3	-19.4	0.2	13 MINT	-81.8	-49.8	-18.4	-74.5	-70.9
14 BCH	30.7	-31.0	30.0	0.1	-3.4	14 KKP	-53.8	53.8	-37.1	51.1	120.0
15 IVL	29.7	-28.7	8.0	-11.7	9.4	15 SCGP	-50.0	49.3	-59.7	-7.4	-15.5
16 IRPC	27.6	-9.4	7.2	-9.6	-20.3	16 STGT	-43.0	43.3	-43.6	1.3	-1.2
17 KTB	27.2	320.5	357.8	-5.3	-25.7	17 OR	-42.8	43.3	-46.8	-67.3	-0.7
18 HMPRO	13.5	-13.5	10.8	-1.6	-0.2	18 SPRC	-40.0	40.2	-15.8	8.1	1.1
19 AEONTS	8.5	5.3	6.0	9.6	-2.7	19 CK	-39.9	4.1	-8.4	-8.7	-2.9
20 CBG	8.5	-8.5	-14.6	-1.0	-14.7	20 AWC	-39.5	40.0	-40.4	-1.9	-1.5

Source: SET

หลักทรัพย์ที่ต้องซื้อขายด้วยบัญชี Cash Balance

Stock	Jun 2026													
	8	9	10	11	12	15	16	17	18	19	22	23	24	25

LEVEL 1 : ผู้ซื้อต้องใช้บัญชี Cash Balance และห้ามนำหลักทรัพย์ที่กำหนดมาคำนวณวงเงินซื้อขาย

CCET	15 Jun 26
SMT	16 Jun 26
HANA	19 Jun 26
DELTA01P2608A	
DELTA01P2609A	12 Jun 26

LEVEL 2: ผู้ซื้อต้องใช้บัญชี Cash Balance, ห้ามคำนวณวงเงินซื้อขาย และห้าม Net Settlement

-

LEVEL 3: ห้ามซื้อขาย (SP) 1 วันทำการวันแรก และผู้ซื้อต้องใช้บัญชี Cash Balance, ห้ามคำนวณวงเงินซื้อขาย และห้าม Net Settlement

-

Source: SET

Short Sales

Stock	% Short Sale Volume Comparing with Main Board	Average Price (Bt)	Volume (shares)	Value (Mil. B)
BDMS	16.25	18.00	10,138,300	182,489,400
PTTEP	6.06	144.79	801,900	116,108,250
AOT	7.53	56.52	2,035,600	115,046,550
DELTA	2.00	355.95	313,500	111,591,000
BBL	9.70	169.47	651,900	110,479,200
ADVANC	4.72	359.14	303,600	109,035,000
IVL	11.72	22.97	3,722,000	85,482,690
MINT	16.85	21.86	2,820,000	61,654,400
GULF	1.08	63.08	967,200	61,007,125
BH	8.55	176.35	298,200	52,586,250
SCB	2.15	137.65	275,100	37,866,300
PTT	3.37	36.33	907,800	32,983,475
KBANK	1.60	197.68	162,200	32,063,050
TRUE	1.37	13.92	2,288,600	31,862,120
PTTGC	2.96	34.76	794,900	27,630,325
TOP	3.91	45.16	480,100	21,681,800
CPN	5.43	63.97	326,300	20,872,400
EA	7.44	3.17	6,427,900	20,408,116
CPF	3.78	18.90	978,000	18,484,210
IRPC	6.47	1.82	10,058,700	18,290,790
HANA	4.61	34.77	497,100	17,285,850
VGI	14.62	0.90	15,230,500	13,632,490
CPALL	1.30	45.50	293,600	13,358,800
SOC	1.20	236.87	53,500	12,672,700
OR	2.29	12.19	887,900	10,823,060
CRC	6.48	20.98	428,100	8,980,490
JAS	1.51	1.28	6,961,400	8,892,531
CK	7.88	17.97	492,400	8,849,910
MTC	6.96	27.25	278,700	7,594,575
SIRI	32.05	1.40	5,357,800	7,500,920
TISCO	2.39	114.00	63,000	7,182,000
GUNKUL	0.90	3.79	1,743,300	6,613,916
KCE	0.95	36.09	178,700	6,449,050
HMPRO	4.44	6.05	1,035,900	6,267,195
SAWAD	3.03	20.04	309,000	6,192,740
SCGP	4.28	25.50	229,600	5,853,775
CENTEL	3.50	33.26	175,800	5,847,100
BA	4.39	16.11	296,400	4,773,700
BCH	5.47	9.25	505,300	4,674,025
TIDLOR	2.18	16.56	281,000	4,653,350
BJC	19.49	14.00	324,500	4,543,000
GPSC	2.66	39.63	110,900	4,395,050
BCPG	14.43	6.50	658,400	4,280,775
JMART	4.46	8.66	482,300	4,179,125
WHA	0.83	4.96	747,600	3,711,418
LH	7.87	3.62	1,002,300	3,623,586
M	9.16	20.35	163,700	3,331,790
CBG	4.32	40.00	80,100	3,203,625
BEM	2.38	5.25	598,300	3,141,075
BCP	2.03	33.37	93,600	3,123,125
COM7	2.64	26.64	115,500	3,076,825
BAM	1.15	6.59	465,300	3,064,880
AMATA	1.09	27.39	110,600	3,029,250
AEONTS	8.50	93.99	30,700	2,885,600
TCAP	3.24	60.23	47,500	2,860,800
OSP	4.81	15.22	186,800	2,843,420
AWC	7.65	2.38	1,188,800	2,828,202
PLANB	2.40	3.95	627,400	2,480,788
TU	4.31	11.20	215,600	2,414,720

Source: SET

June 2026

Monday	Tuesday	Wednesday	Thursday	Friday
8	9	10	11	12
<ul style="list-style-type: none"> ▪ GOOG23 XD 0.0018 บาท ▪ GOOG80 XD 0.00359 บาท ▪ GOOGL01 XD 0.0073 บาท ▪ MJLF XD 0.178 บาท ▪ BUI ลุกหุ้นเข้า 5,155,704 หุ้น ▪ PROS ลุกหุ้นเข้า 48,452,763 หุ้น 	<ul style="list-style-type: none"> ▪ BDX06 XD 0.00957 บาท ▪ CME03 XD 0.011159 บาท ▪ TR XD 0.05 บาท ▪ ZIJIN13 XD 0.03010613 บาท ▪ ZIJIN23 XD 0.025248 บาท ▪ ZIJIN80 XD 0.18012 บาท ▪ CGH ลุกหุ้นเข้า 739 หุ้น ▪ SKE ลุกหุ้นเข้า 1,423 หุ้น ▪ BWG-W8 เข้าซื้อขายเป็นวันแรก (1,062.6mn sh 1:1 @ Bt0.45) 	<ul style="list-style-type: none"> ▪ BABA01 XD 0.093 บาท ▪ BABA06 XD 0.04262 บาท ▪ BABA13 XD 0.01691466 บาท ▪ BABA23 XD 0.028553 บาท ▪ BABA80 XD 0.04229 บาท ▪ BKNG03 XD 0.004541 บาท ▪ GOOGL03 XD 0.002854 บาท ▪ TRVUS06 XD 0.01367 บาท 	<ul style="list-style-type: none"> ▪ BYDCOM01 XD 0.0029 บาท ▪ BYDCOM80 XD 0.00168 บาท ▪ CNRE80 XD 0.00621 บาท ▪ CRM01 XD 0.0052 บาท ▪ CRM06 XD 0.00485 บาท ▪ CRM80 XD 0.01426 บาท ▪ LHK XD 0.14 บาท 	<ul style="list-style-type: none"> ▪ GEELY06 XD 0.08268 บาท ▪ GEELY80 XD 0.20585 บาท ▪ NDAQ06 XD 0.00847 บาท ▪ SP500US19 XD 0.0288 บาท ▪ SP500US80 XD 0.00636 บาท
15	16	17	18	19
<ul style="list-style-type: none"> ▪ KO80 XD 0.01728 บาท ▪ META01 XD 0.0031 บาท ▪ META06 XD 0.0018 บาท ▪ META23 XD 0.001731 บาท ▪ META80 XD 0.00213 บาท ▪ UNH19 XD 0.0319 บาท ▪ VRT23 XD 0.00051 บาท ▪ DPAINT XR 1:8 @ 0.20 บาท ▪ XBIO XW 3.06452:1 ▪ BC ลุกหุ้นเข้า 5,011,254 หุ้น 	<ul style="list-style-type: none"> ▪ GEV23 XD 0.001259 บาท ▪ GEV80 XD 0.01621 บาท ▪ TAIWANAI13 XD 0.124332 บาท ▪ TAIWANHD13 XD 0.466245 บาท 	<ul style="list-style-type: none"> ▪ LRCX23 XD 0.00277 บาท 	<ul style="list-style-type: none"> ▪ PETROCN80 XD 0.11793 บาท 	<ul style="list-style-type: none"> ▪ BC XW 10:1
22	23	24	25	26
<ul style="list-style-type: none"> ▪ AVGO80 XD 0.00422 บาท ▪ QQQM19 XD 0.0179 บาท ▪ SPCOM80 XD 0.0117 บาท ▪ SPENGY80 XD 0.01648 บาท ▪ SPFIN80 XD 0.12619 บาท ▪ SPHLTH80 XD 0.01948 บาท ▪ SPTECH80 XD 0.01098 บาท 		<ul style="list-style-type: none"> ▪ SEAGATE23 XD 0.004271 บาท ▪ SINOBIO19 XD 0.0415 บาท 		
29	30			
<ul style="list-style-type: none"> ▪ KUAISH01 XD 0.0349 บาท ▪ KUAISH06 XD 0.02852 บาท ▪ KUAISH80 XD 0.02856 บาท 	<ul style="list-style-type: none"> ▪ DISNEY19 XD 0.1027 บาท 			



July 2026

Monday	Tuesday	Wednesday	Thursday	Friday
		1	2	3
		<ul style="list-style-type: none"> ▪ JEPI19 XD 0.0386 บาท ▪ SPBOND80 XD 0.02803 บาท 		<ul style="list-style-type: none"> ▪ HANSOH19 XD 0.0332 บาท
6	7	8	9	10
<ul style="list-style-type: none"> ▪ CSC06 XD 0.01449 บาท ▪ JPMUS06 XD 0.0138 บาท ▪ JPMUS19 XD 0.082 บาท 		<ul style="list-style-type: none"> ▪ STANLY XD 17.00 บาท 		
13	14	15	16	17
				<ul style="list-style-type: none"> ▪ MMM XW 10:1
20	21	22	23	24
27	28	29	30	31
<ul style="list-style-type: none"> ▪ BLAND XD 0.0125 บาท 	วันเฉลิมพระชนมพรรษา พระบาทสมเด็จพระเจ้าอยู่หัว	วันอาสาฬหบูชา		<ul style="list-style-type: none"> ▪ SINGTEL80 XD 0.26006 บาท