

Today Selections >> **ADVANC, CPALL, VGI**

Stock	S	R	Comment
ADVANC	280.00	295.00	เน้นเพิ่มพื้นที่บริการและเพิ่ม ARPU หนุนการเติบโต
CPALL	46.40	49.00	คาด SSS เติบโต YoY ใน 2Q68
VGI	1.82	2.00	คาดพอร์ตสินเชื่อจาก Rabbit cash เติบโตกว่า 40%

Market Summary			
	Closed	+/-	%Chg
SET	1,139.16	+ 3.92	+ 0.35
SET50	739.49	+ 3.34	+ 0.45
SET100	1,581.28	+ 7.07	+ 0.45
Mai	240.37	+ 1.45	+ 0.61
Dow Jones	42,866.87	+105.11	+0.25
Nasdaq	19,714.99	+123.75	+0.63
Nikkei	38,211.51	+ 122.94	+ 0.32
Hang Seng	24,162.87	- 18.56	- 0.08
SET Mkt. Cap (Btmn)	14,103.03		
SET Turnover (Btmn)	29,300.62		
PER(x)	15.44		

Trade deal / CPI in focus

- Trade deal:** ความคืบหน้าในการเจรจาการค้าระหว่างสหรัฐฯและจีนล่าสุด ได้แก่การที่ทั้ง 2 ประเทศเห็นพ้องต้องกันในข้อตกลงเบื้องต้นเกี่ยวกับการดำเนินตามฉันทามติที่โตเกียวครั้งก่อนหน้า แม้ว่ารายละเอียดทั้งหมดของข้อตกลงจะยังไม่มีการเปิดเผยในทันที แต่ผู้แทนจากสหรัฐฯ ระบุมีความมั่นใจว่าประเด็นเกี่ยวกับการขนส่งแร่หายากและแม่เหล็กจะได้รับการแก้ไขภายใต้กรอบการดำเนินการนี้ ส่วนขั้นตอนต่อจากนี้ คณะผู้แทนจากสหรัฐฯ และจีนจะนำข้อเสนอที่ได้กลับไปหารือกับผู้นำของตนเองต่อไป ทั้งนี้ หากดูจากการเคลื่อนไหวของราคาสินทรัพย์ต่างๆเมื่อคืนนี้ จะพบว่าแทบไม่ได้มีการเปลี่ยนแปลงอย่างสำคัญแต่อย่างใด ทั้งในส่วนของหุ้น ดราสารหนี้ หรือทองคำ เป็นต้น
- Appeals Court:** อย่างไรก็ตาม มีการประกาศออกมาในเช้าวันนี้ จากศาลอุทธรณ์ของรัฐบาลกลางของสหรัฐฯว่า มาตรการเก็บภาษีศุลกากรในวงกว้างของประธานาธิบดีโดนัลด์ ทรัมป์ สามารถมีผลบังคับใช้ต่อไปได้ในระหว่างที่กระบวนการอุทธรณ์ทางกฎหมายยังดำเนินอยู่ ทั้งนี้ คำสั่งดังกล่าว มีผลต่ออายุของคำสั่งผ่อนผันชั่วคราวก่อนหน้านี้ ที่ให้รัฐบาลสามารถดำเนินมาตรการต่อไปได้ ในขณะที่ยื่นอุทธรณ์ต่อคำตัดสินของศาลชั้นต้นเมื่อเดือนที่แล้ว ซึ่งได้ระงับการบังคับใช้ภาษีดังกล่าว
- World Bank:** ธนาคารโลกได้ปรับลดคาดการณ์การเติบโตของเศรษฐกิจโลกในปี 2025 โดยให้เหตุผลว่า ความตึงเครียดทางการค้าและความไม่แน่นอนด้านนโยบาย โดยเฉพาะจากการที่สหรัฐฯ ได้ใช้มาตรการเก็บภาษีในวงกว้าง จะส่งผลกระทบต่อแนวโน้มเศรษฐกิจทั่วโลก โดยในส่วนของ GDP โลกนั้น ถูกปรับลดการขยายตัวเหลือ 2.3% จากคาดการณ์เดิมในเดือนมกราคมที่ 2.7% (รูปที่ 1) สำหรับในฝั่งของไทยนั้น ประมาณการ GDP ปีนี้ได้ถูกปรับลดเช่นกัน โดยคาดการณ์การขยายตัวปีนี้อยู่ที่ 1.8% ลดลงจากเดิมที่ 2.9% และปีหน้าอยู่ที่ 1.7% ลดลงจากเดิมที่ 2.7% ทั้งนี้ ถือเป็นการปรับลดประมาณการลงมาอยู่ในระดับใกล้เคียงกับหน่วยงานอย่าง IMF ก่อนหน้านี้
- SET:** คาดการณ์ตลาดหุ้นไทยแกว่งซึบตัวต่อไป ในเชิงกลยุทธ์ ยังคงแนะนำให้ผู้ที่เพิ่มน้ำหนักหุ้นไทยไปที่กรอบแนวรับแรกของเราบริเวณ 1130 จุด สามารถถือครองหุ้นในส่วนดังกล่าวไว้ได้ โดยเรายังคงแนะนำโพสิทีฟไปที่หุ้น Top pick ของเราประจำเดือนนี้ซึ่งได้แก่ **PTTGC, SCC, HANA, MINT, BDMS, CPALL, GPSC, BCP, TCAP, ADVANC**
- CPI:** สำหรับปัจจัยวันนี้ แนะนำติดตามตัวเลขดัชนีราคาผู้บริโภค (CPI) ประจำเดือนพ.ค. ของสหรัฐฯ ซึ่งล่าสุดตลาดคาดการณ์ Headline จะขยายตัวที่ 2.4% YoY / 0.2% MoM และ Core CPI จะขยายตัวที่ 2.9% YoY / 0.3% MoM ตามลำดับ ทั้งนี้ เราไม่คิดว่าตัวเลขดัชนีจะมีอิทธิพลใดๆต่อมติการประชุม Fed ที่น่าจะให้คงดอกเบี้ยต่อไปในการประชุมวันที่ 17-18 มิ.ย.ที่จะถึงนี้

Stock Top Active				
PTT	KBANK	SCB	KTB	DELTA

Sector Top Active			
BANK	ENERG	ICT	

Investors Data – SET (Btmn)			
10 Jun.25	Buy	Sell	Net

Institution	2,164	1,886	277
Proprietary	1,498	1,652	-154
Foreign	17,726	16,294	1,433
Local	7,913	9,468	-1,556

1-10 Jun.25	Buy	Sell	Net
-------------	-----	------	-----

Institution	14,736	18,843	-4,106
Proprietary	9,034	8,780	253
Foreign	94,805	95,953	-1,148
Local	48,453	43,452	5,001

Commodities	10 Jun.25	9 Jun.25	Chg	%Chg
-------------	-----------	----------	-----	------

Bt/US\$	32.57	32.62	-0.05	-0.15
US\$/Yuan	7.187	7.180	+0.01	+0.09
US Bond Yield 10y(%)	4.472	4.448	+0.02	+0.54
Brent Oil (US\$/bbl)	66.87	67.04	-0.17	-0.25
Nymex Oil (US\$/bbl)	64.98	65.29	-0.31	-0.47
Gold Spot (US\$/oz)	3,322.72	3,325.02	-2.30	-0.07
Baltic Dry Index	1,680.00	1,691.00	-11.00	-0.65
Dollar Index (DXYO)	99.05	99.00	+0.04	+0.04

Today's Event	
---------------	--

- **BABA01 XD** 0.1669 บาท(เบื้องต้น)
- **BABA13 XD** 0.0332423 บาท(เบื้องต้น)
- **BABA80 XD** 0.08311 บาท(เบื้องต้น)
- **NVDA01 XD** 0.0008 บาท(เบื้องต้น)
- **NVDA19 XD** 0.0011 บาท(เบื้องต้น)
- **NVDA80 XD** 0.00163 บาท(เบื้องต้น)
- **EFORL** ลุกหุ้นเข้า 175 หุ้น
- **NUT** เข้าซื้อขายเป็นวันแรก (120.0mn sh @ Bt6.80) MAI

(อ่านรายละเอียดต่อหน้าหลัง)

แนวรับ 1,129 แนวต้าน 1,149

 นุตชาติ เมฆปราสิต
 CFA, FRM (ID: 31379)
 E-mail: nuttachart@trinitythai.com

บริษัทหลักทรัพย์ ทรินิตี้ จำกัด เลขที่ 1 อาคารพาร์ค สยาม ชั้น 22 และห้อง 2301 ชั้น 23 ถนนคอนแวนต์ แขวงสีลม เขตบางรัก กรุงเทพฯ 10500

รายงานฉบับนี้จัดทำขึ้นโดยข้อมูลเท่าที่ปรากฏและเชื่อว่าเป็นที่น่าเชื่อถือได้ แต่ไม่ถือเป็นการยืนยันความถูกต้องและความสมบูรณ์ของข้อมูลใดๆ โดยบริษัทหลักทรัพย์ ทรินิตี้ จำกัด ผู้จัดทำขอสงวนสิทธิ์ในการเปลี่ยนแปลงความเห็นหรือประมาณการณต่างๆ ที่ปรากฏในรายงานฉบับนี้โดยไม่ต้องแจ้งล่วงหน้า รายงานฉบับนี้มีวัตถุประสงค์เพื่อใช้ประกอบการตัดสินใจของนักลงทุน โดยไม่ได้เป็นการชี้นำหรือชักชวนให้นักลงทุนทำการซื้อหรือขายหลักทรัพย์ หรือตราสารทางการเงินใดๆ ที่ปรากฏในรายงาน

Strategy

รูปที่ 1: ประมาณการ GDP ของประเทศต่างๆจาก World Bank ล่าสุด

TABLE 1.1 Real GDP¹

(Percent change from previous year unless indicated otherwise)

 Percentage-point differences
from January 2025 projections

	2022	2023	2024e	2025f	2026f	2027f	2025f	2026f
World	3.3	2.8	2.8	2.3	2.4	2.6	-0.4	-0.3
Advanced economies	2.9	1.7	1.7	1.2	1.4	1.5	-0.5	-0.4
United States	2.5	2.9	2.8	1.4	1.6	1.9	-0.9	-0.4
Euro area	3.5	0.4	0.9	0.7	0.8	1.0	-0.3	-0.4
Japan	0.9	1.4	0.2	0.7	0.8	0.8	-0.5	-0.1
Emerging market and developing economies	3.8	4.4	4.2	3.8	3.8	3.9	-0.3	-0.2
East Asia and Pacific	3.6	5.2	5.0	4.5	4.0	4.0	-0.1	-0.1
China	3.1	5.4	5.0	4.5	4.0	3.9	0.0	0.0
Indonesia	5.3	5.0	5.0	4.7	4.8	5.0	-0.4	-0.3
Thailand	2.6	2.0	2.5	1.8	1.7	2.3	-1.1	-1.0
Europe and Central Asia	1.5	3.6	3.6	2.4	2.5	2.7	-0.1	-0.2
Russian Federation	-1.4	4.1	4.3	1.4	1.2	1.2	-0.2	0.1
Türkiye	5.5	5.1	3.2	3.1	3.6	4.2	0.5	-0.2
Poland	5.3	0.2	2.9	3.2	3.0	2.9	-0.2	-0.2
Latin America and the Caribbean	4.0	2.4	2.3	2.3	2.4	2.6	-0.2	-0.2
Brazil	3.0	3.2	3.4	2.4	2.2	2.3	0.2	-0.1
Mexico	3.7	3.3	1.5	0.2	1.1	1.8	-1.3	-0.5
Argentina	5.3	-1.6	-1.8	5.5	4.5	4.0	0.5	-0.2
Middle East and North Africa	5.4	1.6	1.9	2.7	3.7	4.1	-0.7	-0.4
Saudi Arabia	7.5	-0.8	1.3	2.8	4.5	4.6	-0.6	-0.9
Iran, Islamic Rep. ²	3.8	5.0	3.0	-0.5	0.3	1.8	-3.2	-1.9
Egypt, Arab Rep. ²	6.6	3.8	2.4	3.8	4.2	4.6	0.3	0.0
South Asia	6.0	7.4	6.0	5.8	6.1	6.2	-0.4	-0.1
India ²	7.6	9.2	6.5	6.3	6.5	6.7	-0.4	-0.2
Bangladesh ²	7.1	5.8	4.2	3.3	4.9	5.7	-0.8	-0.5
Pakistan ²	6.2	-0.2	2.5	2.7	3.1	3.4	-0.1	-0.1
Sub-Saharan Africa	3.9	2.9	3.5	3.7	4.1	4.3	-0.4	-0.2
Nigeria	3.3	2.9	3.4	3.6	3.7	3.8	0.1	0.0
South Africa	2.1	0.8	0.5	0.7	1.1	1.3	-1.1	-0.8
Angola	3.0	1.0	4.4	2.7	2.6	3.2	-0.2	-0.3

ณัฐชาติ เมฆมาดลิน, CFA, FRM
 เลขทะเบียนนักวิเคราะห์:
 031379
 nuttachart@trinitythai.com

Source: World Bank

Fund Flow

Foreign Portfolio Investment in Equities (Asia ex. Japan)

Unit : US\$ mn

	As at	Day	WTD Net	MTD Net	YTD Net
India	9-Jun	282.1	282.1	-9.9	-10,537.7
Indonesia	10-Jun	63.5	63.5	-225.0	-2,950.6
Malaysia	10-Jun	-19.1	-27.3	-118.6	-2,540.6
Philippines	10-Jun	-9.4	-13.1	-3.3	-526.0
South Korea	10-Jun	466.3	1,300.1	3,103.6	-8,273.2
Sri Lanka	9-Jun	-0.1	-0.1	-1.3	-34.0
Taiwan	10-Jun	1,489.7	1,494.2	-229.2	-11,121.4
Thailand	10-Jun	43.9	37.7	-35.1	-2,127.9
Vietnam	10-Jun	11.7	-1.5	-81.6	-1,579.5

Source: Bloomberg

Net Foreign

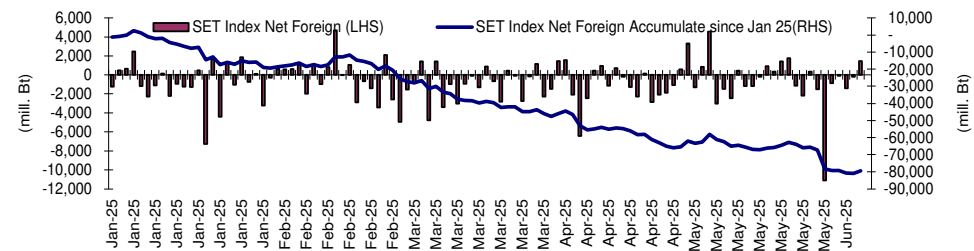
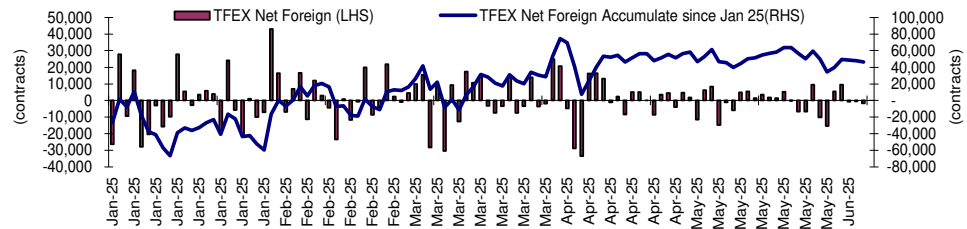

Indicators to watch

	Last	Previous	% chg	1W Prior	1M Prior	Remark
VIX Index	16.95	17.16	-1.2%	-4.2%	-7.0%	+
Ted Spread	0.52	0.51	1.9%	-2.9%	8.1%	-
U.S.Dollar Index	99.05	99.00	0.0%	0.3%	-1.5%	-
U.S.Bond Yield	4.48	4.48	-0.1%	0.0%	0.0%	-
Emerging Asia Index (MXMS)	661.87	657.94	0.6%	4.2%	4.6%	+

Source: Bloomberg, Aspen

SET Forward PE

EPS Forward

Y2025E 90.39x
Y2026E 97.87x

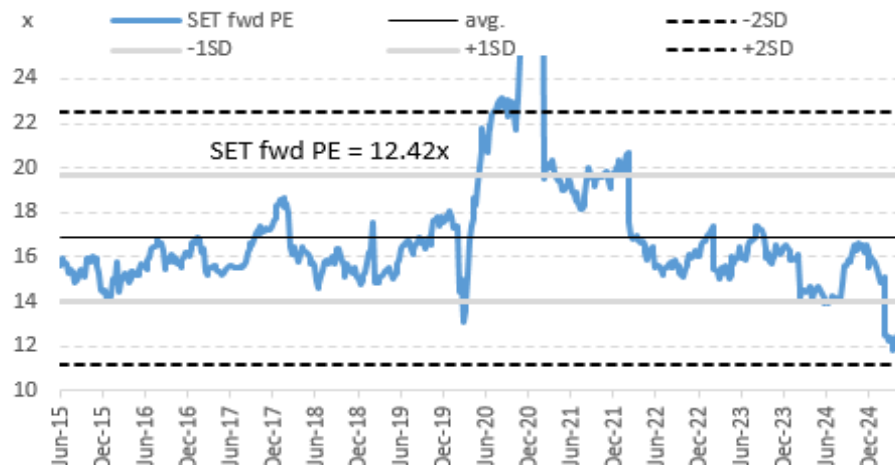

บริษัทหลักทรัพย์ ทรินิตี้ จำกัด เลขที่ 1 อาคารพาร์ค สยาม ชั้น 22 และห้อง 2301 ชั้น 23 ถนนคอนแวนต์ แขวงสีลม เขตบางรัก กรุงเทพฯ 10500

รายงานฉบับนี้จัดทำขึ้นโดยข้อมูลเท่าที่ปรากฏและเชื่อว่าเป็นที่น่าเชื่อถือได้ แต่ไม่ถือเป็นการยืนยันความถูกต้องและความสมบูรณ์ของข้อมูลนั้นๆ โดยบริษัทหลักทรัพย์ ทรินิตี้ จำกัด ผู้จัดทำขอสงวนสิทธิ์ในการเปลี่ยนแปลงความเห็นหรือประมาณการณต่างๆ ที่ปรากฏในรายงานฉบับนี้โดยไม่ต้องแจ้งล่วงหน้า รายงานฉบับนี้มิได้ถูกระบุถึงการใช้ประกอบการตัดสินใจของนักลงทุน โดยไม่ได้เป็นการแนะนำหรือชักชวนให้เข้าลงทุน การซื้อหรือขายหลักทรัพย์ หรือตราสารทางการเงินใดๆ ที่ปรากฏในรายงาน

Price performance of Stock in SET50
(for weekly: 10 Jun 2025 - 30 May 2025)



1 Week Performance

Stock	10-Jun-25	%YTD	%-1W	%-1M	%-3M	%-6M	%-12M
SET	1,139.16	-19	-1	-6	-3	-21	-14
SET50	739.49	-18	-1	-6	-1	-21	-9
BANK	396.95	-1	0	-2	-1	-2	11
BBL	140.50	-7	-1	-1	-4	-8	4
KBANK	156.00	0	1	-5	5	0	22
KTB	22.30	6	0	0	-1	4	26
SCB	120.50	3	2	1	-2	2	16
TISCO	98.00	-1	1	0	1	1	1
TTB	1.95	5	2	3	2	7	16
COMM	21,137.22	-25	0	-12	-16	-33	-26
BJC	20.10	-14	2	-16	-4	-18	-7
CRC	18.70	-45	0	-11	-38	-45	-39
COM7	19.50	-26	-2	-8	-3	-28	15
CPALL	47.25	-15	1	-10	-6	-25	-18
GLOBAL	4.96	-64	-10	-16	-27	-68	-69
HMPRO	7.65	-19	-1	-3	-3	-21	-18
CONMAT	4,591.27	-11	-2	-4	2	-16	-29
SCC	162.50	-3	-2	-4	12	-9	-30
ENERG	15,078.71	-15	0	-7	-1	-19	-18
BANPU	4.48	-25	-3	-9	4	-21	-7
BGRIM	10.70	-45	10	-12	-8	-51	-55
EGCO	107.50	-8	1	-1	9	-14	6
GPSC	33.25	-13	2	-3	16	-25	-23
GULF	43.75	-26	-3	-13	-10	-32	9
OR	11.80	-11	0	-17	9	-15	-30
PTT	30.00	-6	1	-4	6	-6	-7
PTTEP	100.50	-16	3	-1	-7	-21	-34
RATCH	25.25	-16	-1	-8	-6	-22	-6
TOP	27.75	-2	-7	2	12	-27	-45
ETRON	11,642.54	-35	-4	-5	25	-34	26
CCET	5.25	-48	-5	-25	-17	-37	42
DELTA	99.50	-35	-4	-4	30	-35	34
FIN	2,126.93	-26	-2	-11	-17	-27	-28
KTC	36.75	-27	-5	-20	-22	-23	-18
MTC	40.00	-17	-4	-8	-11	-19	-9
SAWAD	18.20	-56	-1	-25	-44	-54	-54
FOOD	9,105.44	-13	1	-4	-4	-15	-20
CBG	57.50	-27	-2	-6	-9	-29	-18
CPF	25.75	13	5	-2	6	8	15
ITC	11.60	-48	-3	-5	-30	-47	-51
MINT	24.70	-5	0	1	-13	-9	-18
OSP	15.90	-24	0	4	2	-26	-31
TU	10.10	-22	1	-3	-11	-25	-35
HELTH	4,480.98	-20	-1	-11	-10	-23	-31
BDMS	21.30	-13	-1	-12	-7	-16	-20
BH	140.00	-30	0	-13	-20	-31	-41
ICT	191.34	-3	0	-4	7	-7	23
ADVANC	288.00	0	1	-5	7	-2	38
INTUCH	81.50	-16	0	0	2	-20	12
TRUE	12.40	12	-1	-2	14	5	49
INSUR	8,252.71	-9	-2	-6	-8	-9	1
TLI	10.50	-6	-4	-10	-10	-5	30
PKG	1,986.48	-15	-1	0	6	-18	-42
SCGP	16.20	-17	-2	3	13	-20	-52
PETRO	470.02	-19	-2	0	3	-21	-24
IVL	20.30	-18	0	0	-1	-20	-1
PTTGC	20.00	-18	-4	4	20	-20	-38
PROP	139.45	-29	-2	-7	-16	-32	-32
AWC	1.97	-44	-1	-2	-33	-47	-44
CPN	45.75	-20	1	-10	-11	-23	-19
LH	3.86	-24	-4	-7	-11	-29	-38
WHA	3.10	-44	-3	-2	-14	-46	-43
TRANS	180.80	-38	-3	-12	-16	-40	-40
AOT	31.75	-47	-5	-19	-18	-48	-48
BEM	5.15	-27	-4	-14	-15	-30	-34
BTS	4.56	-25	2	-2	-23	-20	-4

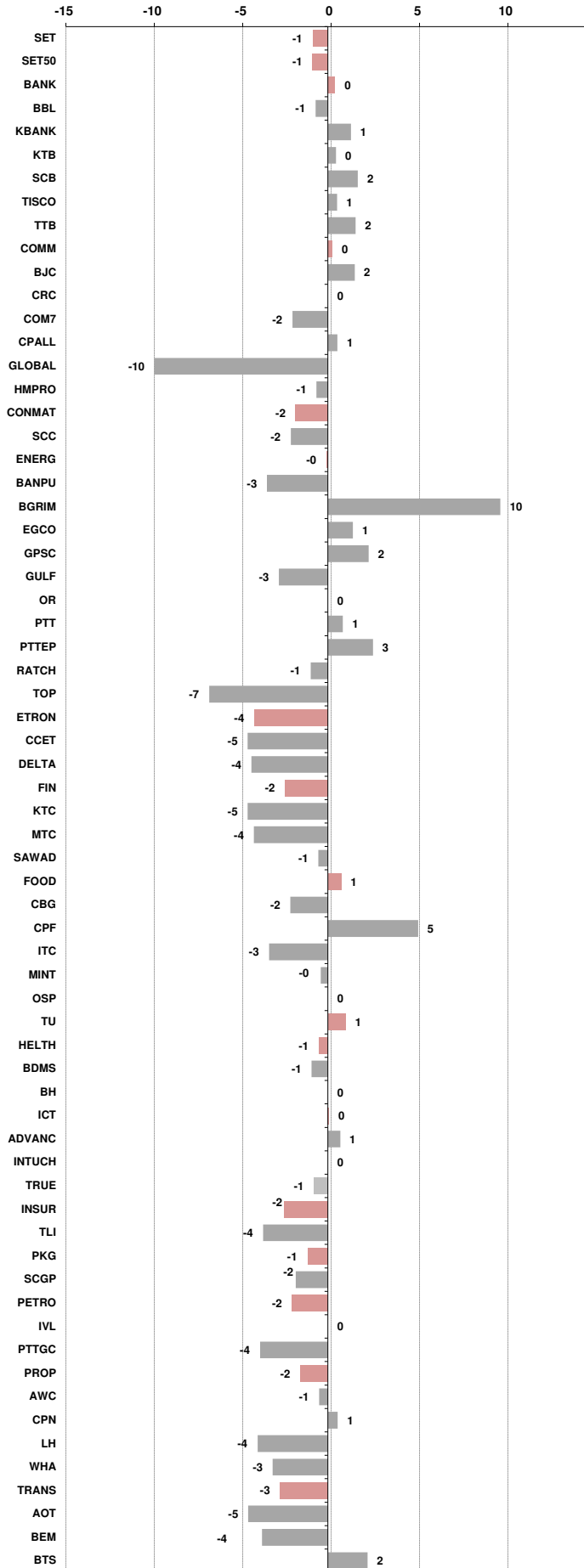



อัตราแลกเปลี่ยนวันนี้*		32.57 Change	-0.05
------------------------	--	--------------	-------

*เปรียบเทียบ Transaction ล่าสุดกับก่อนหน้า (โดยไม่แยกว่าเป็นของ off-shore หรือ on-shore)

สินค้า	ตัวชี้ราคา	ปิดล่าสุด	ก่อนหน้า	ราคาปิดล่าสุด	ก่อนหน้า	เปลี่ยน +/-	%	หลักทรัพย์ที่เกี่ยวข้อง
เรือ <i>ปรับปรุง</i>	Baltic Dry Index (spot)	10-Jun-25	9-Jun-25	1,680	1,691	-11.00	-0.7%	PSL, TTA
	BHSI (Handy Size)	10-Jun-25	9-Jun-25	601	600	+1.00	0.2%	
ยาง	(US Cents/kg)	10-Jun-25	9-Jun-25	216.90	216.00	+0.90	0.4%	STA, TRUBB
น้ำตาล	(Cent/Pound)	10-Jun-25	9-Jun-25	16.85	16.67	+0.18	1.1%	KSL, KBS, KTIS, BRR
ถั่วเหลือง	(Cent\$/Bushel)	10-Jun-25	9-Jun-25	1,058.25	1,057.25	+1.00	0.1%	TVO
น้ำมันปาล์ม	(US\$/ton)	10-Jun-25	9-Jun-25	3,868.00	3,919.00	-51.00	-1.3%	CPI, LST, UPOIC, UVAN
สังกะสี	(US\$/ton)	10-Jun-25	9-Jun-25	2,651.00	2,666.50	-15.50	-0.6%	BEYOND
ทองคำ	(US\$/oz)	10-Jun-25	9-Jun-25	3,322.72	3,325.02	-2.30	-0.1%	(Source:Aspen)
SPDR Gold Trust	(ton)	10-Jun-25	9-Jun-25	936.22	934.21	+2.01	0.2%	
น้ำมันดิบ <i>ทุกวัน</i>	WTI (US\$/barrel)	10-Jun-25	9-Jun-25	64.98	65.29	-0.31	-0.5%	PTT, PTTEP, TOP, PTTGC, BCP
	Brent (US\$/barrel)	10-Jun-25	9-Jun-25	66.87	67.04	-0.17	-0.3%	(Source:Aspen)
ค่าการกลั่น <i>ทุกวัน</i>	GRM (US\$/barrel)	10-Jun-25	9-Jun-25	6.73	6.62	+0.11	0.0%	BCP, IRPC, PTTGC and TOP (Bloomberg)
น้ำมันทำความร้อน <i>ทุกวัน</i>	Heating Oil (cent/gallon)	10-Jun-25	9-Jun-25	213.44	214.85	-1.41	-0.7%	BCP, IRPC, PTTGC and TOP (Bloomberg)
	Natural Gas(\$/MMBtu)	10-Jun-25	9-Jun-25	3.52	3.62	-0.09	-2.6%	PTTEP, PTT, BANPU (Bloomberg)
ปิโตรเคมี	Naphtha (US\$/MT)	10-Jun-25	9-Jun-25	573.25	568.00	+5.25	0.9%	PTTGC, SCC (เป็นต้นทุน)
	Ethylene (US\$/MT)	6-Jun-25	30-May-25	740	745	-5.00	-0.7%	PTTGC, SCC, IRPC (Bloomberg)
<i>ทุกสัปดาห์</i>	Propylene (US\$/MT)	6-Jun-25	30-May-25	750	750	+0.00	0.0%	PTTGC, SCC, IRPC
เหล็ก	HRC (US\$/ton) รีดร้อน	10-Jun-25	9-Jun-25	883.0	881.0	+2.00	0.2%	(Source:Bloomberg)
ถ่านหิน	NEX (US\$/ton)	6-Jun-25	30-May-25	104.08	102.49	+1.59	1.6%	BANPU, LANNA, UMS
อาหาร	ไก่ (บาท/กก.)	31-May-25	30-Apr-25	40.00	40.00	+0.00	0.0%	CPF, GFPT (Source: CPF)
	<i>ทุกเดือน</i> กุ้งVannamei(บาท/กก.)	31-May-25	30-Apr-25	135	145	-10.00	-6.9%	CPF, CFRESH, SSF, ASIAN, TU
	<i>ทุกเดือน</i> สัตว์ (บาท/กก.)	31-May-25	30-Apr-25	88.00	87.00	+1.00	1.1%	CPF

กราฟแสดงแนวโน้มราคา

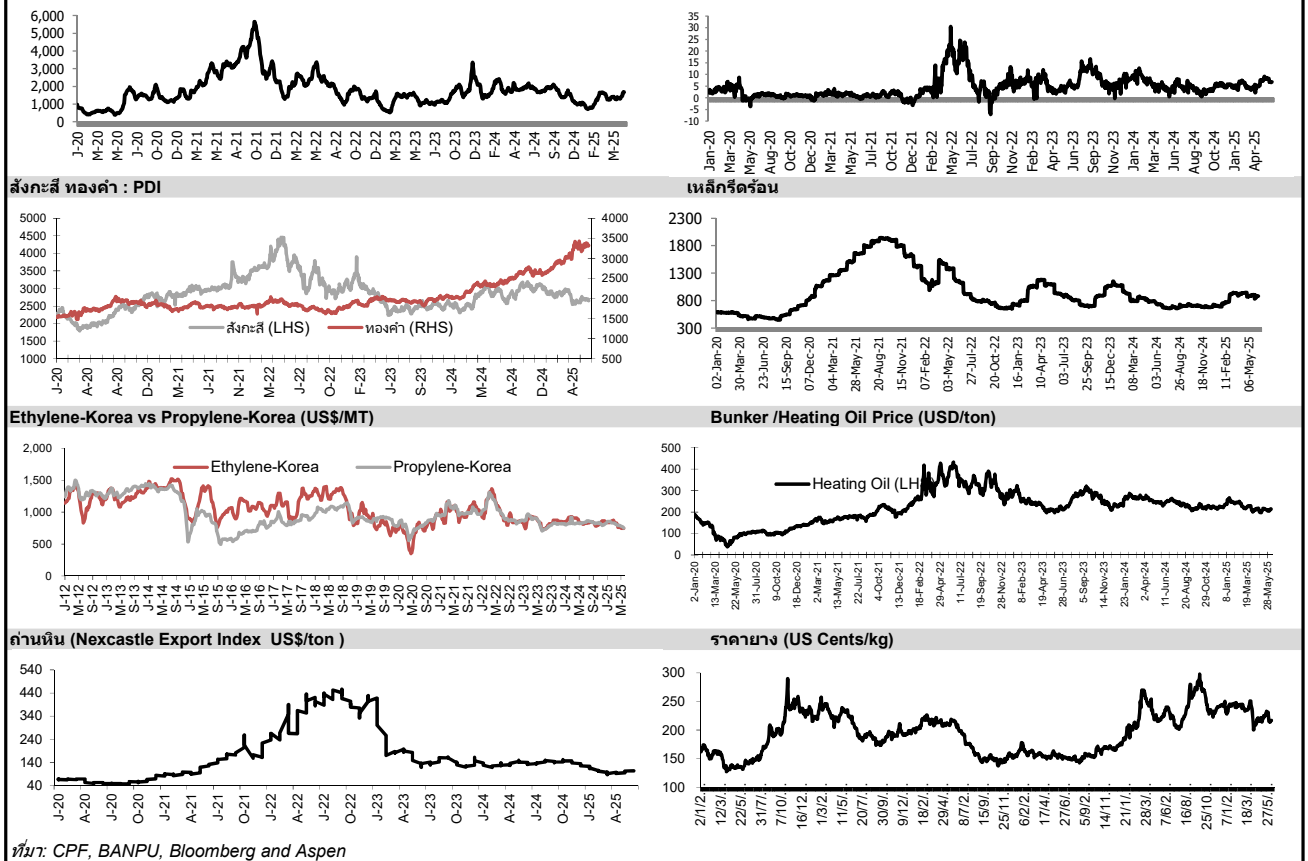

ที่มา: CPF, BANPU, Bloomberg and Aspen



NVDR Trading Data by Stock : 11 Jun 2025

Net Buy ซื้อสุทธิ							Net Sell ขายสุทธิ							MONTH TO DATE (Bt m) ยอดซื้อขายสุทธิเดือน มิถุนายน 68			YEAR TO DATE Y2025 (Bt m) ยอดซื้อขายสุทธิปี 2568			Total Net BUY/SELL Y2024 ยอดซื้อขายสุทธิปี 2567					
Value (Btm) : มูลค่า (ล้านบาท)							Value (Btm) : มูลค่า (ล้านบาท)							1 - 10 Jun 25			1 Jan 25 - 10 Jun 25			Value (Btm) : มูลค่า (ล้านบาท)					
STOCK	10 Jun	9 Jun	6 Jun	5 Jun	4 Jun	Total 5 Days	STOCK	10 Jun	9 Jun	6 Jun	5 Jun	4 Jun	Total 5 Days	TOTAL NET BUY	TOTAL NET SELL		TOTAL NET BUY	TOTAL NET SELL		TOTAL NET BUY	TOTAL NET SELL				
1 PTTEP	142.1	-2.9	84.1	96.3	-11.9	307.7	PTT	-190.6	-109.1	-109.7	23.5	310.0	-75.9	CPF	756.9	KBANK	-844.3	1 ADVANC	15,099.0	BDMS	-4,758.5	1 TRUE	11,218	PTTEP	-10,418
2 SCB	133.8	-8.7	116.9	17.8	-14.6	245.2	DELTA	-102.3	265.6	-69.3	402.1	112.4	608.5	KTB	644.5	BBL	-450.6	2 CPALL	5,457.1	DELTA	-3,343.8	2 DELTA	10,416	AOT	-6,323
3 BTS	106.3	37.8	-24.4	39.2	49.6	208.4	MINT	-96.4	23.4	-6.9	-7.6	21.2	-66.3	DELTA	608.5	BDMS	-364.3	3 SCB	4,701.4	PTT	-3,127.0	3 CPALL	10,392	ADVANC	-5,526
4 BBL	96.2	-56.4	-156.7	-292.2	-41.6	-450.6	TRUE	-87.8	-23.5	-62.0	92.4	50.1	-30.8	AOT	570.2	CRC	-362.8	4 KBANK	4,198.8	SCC	-2,031.4	4 KBANK	8,775	BCP	-4,202
5 KBANK	84.7	-78.0	-312.0	-183.5	-355.4	-844.3	KTC	-82.1	-21.3	-103.9	-3.0	-57.7	-268.1	BH	506.4	KTC	-268.1	5 KTB	4,063.3	IVL	-1,974.1	5 CPF	6,801	LH	-3,204
6 BAM	65.8	17.5	-1.0	-2.4	-5.3	74.6	CRC	-59.7	-56.7	-79.3	-50.5	-116.6	-362.8	PTTEP	307.7	SAWAD	-239.2	6 TRUE	3,902.2	CPN	-1,765.0	6 KTB	5,301	PTT	-2,825
7 GLOBAL	65.6	12.0	-14.4	-3.2	-4.2	55.8	BEM	-55.2	-36.0	-45.0	-12.8	-51.6	-200.7	ADVANC	291.8	BEM	-200.7	7 AOT	3,108.1	GULF	-1,694.7	7 SCB	4,932	KTC	-2,444
8 TISCO	64.4	-17.4	21.0	21.2	-34.3	55.0	OR	-50.0	-4.1	-3.6	-26.0	18.3	-65.3	SCB	245.2	CPALL	-182.0	8 KTC	2,217.0	MTC	-1,392.9	8 GULF	4,338	TOP	-2,340
9 CPF	62.0	53.8	84.0	153.0	404.1	756.9	SAWAD	-49.7	-89.6	-82.4	24.1	-41.6	-239.2	BTS	208.4	IVL	-176.4	9 CRC	2,088.1	INTUCH	-1,280.5	9 TU	2,643	BH	-2,324
10 AOT	61.4	129.8	265.1	124.4	-10.6	570.2	WHA	-48.6	51.2	-16.3	-5.9	-27.1	-46.7	GULF	190.1	TU	-78.4	10 CPF	1,937.7	BCP	-1,205.3	10 CPN	2,231	MTC	-2,272
11 AMATA	56.2	11.5	-7.1	8.8	-61.2	8.2	CPALL	-34.5	-78.0	-189.2	-110.8	230.5	-182.0	CPAXT	177.2	PTT	-75.9	11 BBL	1,763.3	TU	-1,178.9	11 BBL	1,850	MINT	-2,240
12 SCC	51.3	-36.0	-106.4	0.7	102.9	12.6	CPN	-27.0	-11.8	-53.4	-25.1	117.3	0.0	MOSHI	117.9	SPALI	-73.7	12 TFG	1,355.9	BH	-808.3	12 ITC	1,753	HMPRO	-2,089
13 PTTGC	36.6	-19.1	-71.4	-22.5	4.5	-71.8	GPSC	-25.0	-0.9	1.6	-19.0	-26.4	-69.6	BGRIM	93.4	PTTGC	-71.8	13 TISCO	1,268.8	ITC	-742.4	13 CPAXT	1,609	EA	-1,718
14 SCGP	28.1	3.4	-9.2	-13.7	-35.8	-27.1	TOP	-21.6	21.1	124.7	-20.7	-47.1	56.4	BAM	74.6	GPSC	-69.6	14 MINT	1,080.6	TASCO	-742.1	14 VGI	1,423	BTS	-1,442
15 BH	27.5	84.8	65.6	39.5	289.0	506.4	BDMS	-20.8	-224.4	49.2	-166.0	-2.3	-364.3	STECON	71.0	MINT	-66.3	15 BTG	987.4	PTTEP	-609.7	15 CBG	1,215	GPSC	-1,357
16 VGI	23.2	25.8	-5.4	-6.2	-11.4	26.0	COM7	-18.2	-1.1	-25.0	11.9	-24.2	-56.5	TFG	64.1	OR	-65.3	16 CPAXT	777.4	HMPRO	-597.8	16 WHA	1,190	TCAP	-1,338
17 TTB	22.6	-32.5	7.2	48.3	-47.6	-1.9	KTB	-16.5	19.3	161.5	119.4	360.7	644.5	PR9	58.5	COM7	-56.5	17 BGRIM	764.4	LH	-530.6	17 AMATA	1,140	ICHI	-1,311
18 PR9	22.5	2.1	-0.4	0.7	33.7	58.5	EGCO	-14.9	6.2	-1.4	-3.7	-15.3	-29.2	TOP	56.4	JAS	-47.9	18 AMATA	754.3	SPALI	-482.2	18 BA	1,069	SCC	-1,145
19 PLANB	21.5	11.2	-20.1	4.7	11.6	28.9	CCET	-13.1	3.5	-1.4	3.8	24.0	16.7	GLOBAL	55.8	WHA	-46.7	19 OR	739.4	EA	-440.4	19 RCL	1,001	SPRC	-1,116
20 ADVANC	16.9	-16.6	-62.1	-77.6	431.2	291.8	JAS	-12.4	-6.0	-0.1	-11.7	-17.6	-47.9	TISCO	55.0	BANPU	-34.3	20 GLOBAL	735.9	BTS	-424.3	20 CCET	1,000	OR	-1,102
21 AWC	16.1	-8.3	-9.9	8.8	17.8	24.5	ITC	-9.0	9.4	-20.8	-7.1	-0.1	-27.5	RCL	47.4	CK	-32.7	21 SAWAD	709.2	GULFI	-414.6	21 SISB	843	AP	-1,018
22 GULF	15.2	142.4	-146.9	120.0	59.3	190.1	JMT	-9.0	-9.9	4.6	5.1	15.8	6.6	TKN	44.0	SPRC	-32.2	22 TLI	656.0	TIDLOR	-391.3	22 BANPU	833	AWC	-953
23 TU	12.7	26.9	-60.8	-56.3	-0.9	-78.4	EA	-9.0	35.6	-9.2	-9.6	10.5	18.3	MTC	33.3	CBG	-31.5	23 HANA	460.5	AAV	-309.3	23 COM7	799	TTB	-896
24 MEGA	10.4	-0.7	-1.3	11.1	-2.4	17.1	NER	-8.6	-0.7	-4.6	0.6	-5.2	-18.5	BCP	31.0	TRUE	-30.8	24 COM7	437.1	SIRI	-279.6	24 PR9	723	BEM	-866
25 ERW	9.1	4.9	2.9	11.8	-3.0	25.7	PIN	-7.9	-2.8	0.9	1.2	-2.7	-11.2	PLANB	28.9	EGCO	-29.2	25 AWC	434.1	SCGP	-238.5	25 CRC	716	SAPPE	-721
26 KCE	9.1	14.7	5.1	-5.3	-16.8	6.7	CKP	-7.8	0.3	-0.3	0.7	-0.4	-7.5	VGI	26.0	ITC	-27.5	26 F&D	420.4	JAS	-234.2	26 CENTEL	631	OSP	-689
27 IVL	8.2	-59.5	-89.5	-12.7	-22.8	-176.4	BCP	-7.8	26.9	-22.0	19.6	14.3	31.0	ERW	25.7	SCGP	-27.1	27 ERW	373.9	BANPU	-228.2	27 AAI	597	TIDLOR	-654
28 DOHOME	8.0	-2.0	-14.3	-3.5	14.3	2.6	OSP	-7.8	-15.8	9.5	5.8	18.7	10.4	AWC	24.5	CENTEL	-22.7	28 OSP	373.1	RATCH	-214.3	28 MFC	567	RATCH	-603
29 SIRI	7.4	1.2	-1.9	0.9	-0.4	7.2	TLI	-5.7	7.7	-5.7	-12.3	-0.2	-16.2	M	23.3	CHG	-20.9	29 TCAP	346.6	STA	-204.9	29 KKP	567	JMT	-552
30 TCAP	7.4	18.2	1.6	4.7	-11.2	20.6	STA	-5.1	-6.4	-1.3	-3.2	3.8	-12.2	TCAP	20.6	PRM	-20.7	30 MOSHI	338.6	ROJNA	-176.4	30 BDMS	496	IRPC	-496

แบบรายงานการเปลี่ยนแปลงการถือหลักทรัพย์และสัญญาซื้อขายล่วงหน้าของผู้บริหาร (แบบ 59)

	ชื่อผู้บริหาร	วิธีการได้มา/ จำนวน	จำนวน (หุ้น)	ราคา (บาท)	มูลค่า (บาท)	ประเภท หลักทรัพย์	วันที่ได้มา/ จำนวน
BC	นาย ปรัชชะรินทร์ ทักราล	ขาย	210,000.00	0.19	39,900.00	ใบสำคัญแสดงสิทธิที่จะซื้อหุ้น	9/6/2568
BCP	นาย เสรี อนุพันธ์นันท์	ขาย	20,000.00	36.12	722,400.00	หุ้นสามัญ	5/6/2568
BEB	นาย กฤษดา เกตุภูงษ์	ขาย	600,000.00	6.40	3,840,000.00	หุ้นสามัญ	9/6/2568
EP	นาย ยุทธ ชินสุภัคกุล	ขาย	1,800.00	1.45	2,610.00	หุ้นสามัญ	6/6/2568
KCG	นาย ชัยวัฒน์ วิบูลย์สวัสดิ์	ขาย	50,000.00	8.68	434,000.00	หุ้นสามัญ	9/6/2568
KISS	นางสาว ปิยวดี สอนสิงห์	ขาย	2,900,000.00	3.44	9,976,000.00	หุ้นสามัญ	9/6/2568
MOSHI	นางสาว มณฑนา อัครเมธธา	ขาย	3,100,000.00	43.75	135,625,000.00	หุ้นสามัญ	14/5/2568
MOSHI	นางสาว มณฑนา อัครเมธธา	ขาย	3,000,000.00	42.00	126,000,000.00	หุ้นสามัญ	9/6/2568
ZEN	นาย ศิริวัฒน์ ชัชวาลย์	ขาย	600,000.00	5.30	3,180,000.00	หุ้นสามัญ	9/6/2568
AMARC	นาย ชินดนัย ไชยयोग	ซื้อ	272,500.00	2.01	547,725.00	หุ้นสามัญ	9/6/2568
AMARC	นาย ชินดนัย ไชยयोग	ซื้อ	33,700.00	2.06	69,422.00	หุ้นสามัญ	10/6/2568
AQUA	นาย ฉาย มุนนาค	ซื้อ	39,636,000.00	0.17	6,738,120.00	หุ้นสามัญ	6/6/2568
BDMS	นาย อัฐ ทองแดง	ซื้อ	500,000.00	21.00	10,500,000.00	หุ้นสามัญ	6/6/2568
CHARAN	นาย สุกิจ จรรย์วาณิช	ซื้อ	1,200.00	15.02	18,024.00	หุ้นสามัญ	9/6/2568
CHAYO	นาย สุขสันต์ ยศะสินธุ์	ซื้อ	25,000.00	1.58	39,500.00	หุ้นสามัญ	6/6/2568
CMC	นาย วิเชียร แพทยานันท์	ซื้อ	452,800.00	0.74	335,072.00	หุ้นสามัญ	9/6/2568
DCC	นาย มนต์ศรีк แสงศาสตรา	ซื้อ	335,500.00	1.46	489,830.00	หุ้นสามัญ	6/6/2568
DTCENT	นาย อภิสิทธิ์ รุจิกเกียรติจักร	ซื้อ	19,900.00	0.87	17,313.00	หุ้นสามัญ	6/6/2568
DTCENT	นาย อภิสิทธิ์ รุจิกเกียรติจักร	ซื้อ	319,300.00	0.86	274,598.00	หุ้นสามัญ	9/6/2568
EP	นาย ยุทธ ชินสุภัคกุล	ซื้อ	1,000.00	1.42	1,420.00	หุ้นสามัญ	9/6/2568
GLOBAL	นาย วิฑูร สุริยวานากุล	ซื้อ	1,000,000.00	5.18	5,180,000.00	หุ้นสามัญ	6/6/2568
JR	นาย ธีรนนท์ วิวัฒน์เจษฎาวาณิช	ซื้อ	7,100.00	1.79	12,709.00	หุ้นสามัญ	9/6/2568
JR	นาย ธีรนนท์ วิวัฒน์เจษฎาวาณิช	ซื้อ	4,800.00	1.79	8,592.00	หุ้นสามัญ	9/6/2568
JSP	นาย สิทธิชัย แดงประเสริฐ	ซื้อ	25,000.00	1.80	45,000.00	หุ้นสามัญ	9/6/2568
KCE	นาย พิธาน อังคไชยิต	ซื้อ	1,682,700.00	15.28	25,711,656.00	หุ้นสามัญ	6/6/2568
KISS	นาย คอรัราโด จาคินโด	ซื้อ	2,900,000.00	3.44	9,976,000.00	หุ้นสามัญ	9/6/2568
LPH	นาย ปราโมทย์ ภูณานนท์	ซื้อ	20,000.00	3.58	71,600.00	หุ้นสามัญ	9/6/2568
MAJOR	นาย วิชา พูลวรลักษณ์	ซื้อ	200,000.00	7.60	1,520,000.00	หุ้นสามัญ	9/6/2568
MOTHER	นางสาว จุไรวรรณ แซ่เตียว	ซื้อ	100,000.00	1.20	120,000.00	หุ้นสามัญ	9/6/2568
PAF	นาย สมมาตร ขุนเศรษฐ	ซื้อ	70,000.00	0.77	53,900.00	หุ้นสามัญ	9/6/2568
PCC	นาย กิตติ สัมฤทธิ์	ซื้อ	10,000.00	2.52	25,200.00	หุ้นสามัญ	9/6/2568
PL	นาย สาระ ลำชา	ซื้อ	17,500.00	1.21	21,175.00	หุ้นสามัญ	9/6/2568
PROSPECT	นางสาว รัชณี มหัดเดชกุล	ซื้อ	20,000.00	7.20	144,000.00	หน่วยทรัสต์	5/6/2568
SINO	นาย นันทมนัส วิทยศักดิ์พันธ์	ซื้อ	61,400.00	1.05	64,470.00	หุ้นสามัญ	6/6/2568
SKR	นาย สุริยันต์ โคจรโรจน์	ซื้อ	20,000.00	6.65	133,000.00	หุ้นสามัญ	9/6/2568
SORKON	นาง นิรมล รุจิราโสภณ	ซื้อ	50,000.00	4.18	209,000.00	หุ้นสามัญ	9/6/2568
SPI	นาย สำเริง มบุญผล	ซื้อ	11,600.00	44.65	517,940.00	หุ้นสามัญ	9/6/2568
ZEN	นาย สรรคนนท์ จิราธิวัฒน์	ซื้อ	600,000.00	5.30	3,180,000.00	หุ้นสามัญ	9/6/2568
ASEFA	นาย ชัยรัตน์ ตั้งดีวาจา	โอน	500,000.00	-	500,000.00	หุ้นสามัญ	5/6/2568
ASEFA	นาย ชัยรัตน์ ตั้งดีวาจา	โอน	500,000.00	-	500,000.00	หุ้นสามัญ	5/6/2568

ที่มา : ศูนย์สารสนเทศตลาดทุน สำนักงานคณะกรรมการ ก.ล.ด.

แบบรายงานการได้มาหรือจำหน่ายหลักทรัพย์ของกิจการ (246-2)

ชื่อบริษัท	ชื่อผู้ได้มา/ จำหน่าย	Sell/Buy	ประเภท หลักทรัพย์	%ได้มา/ จำหน่าย	%หลังได้มา/ จำหน่าย	วันที่ได้มา/ จำหน่าย	หมายเหตุ
TPL	พิน อัครวิทย์ พีทีอี. แอลทีดี.	จำหน่าย	หุ้น	5.7251	4.2919	9/6/2568	
KGEN	นาย ธนัช ปวรวิมลยากร	ได้มา	หุ้น	0	7.7857	9/6/2568	จะลดสัดส่วนการถือหุ้น
KGEN	นาย เอนก ปิ่นวนิชย์กุล	ได้มา	หุ้น	0.8567	5.023	9/6/2568	จะลดสัดส่วนการถือหุ้น
CMC	นาย วิเชียร แพทยานันท์	ได้มา	หุ้น	4.9881	5.0174	26/5/2568	จับใบแก้ไข

ที่มา : ศูนย์สารสนเทศตลาดทุน สำนักงานคณะกรรมการ ก.ล.ด.

หลักทรัพย์ที่ต้องซื้อขายด้วยบัญชี Cash Balance

Stock	Jun 2025																	
	11	12	13	16	17	18	19	20	23	24	25	26	27	30	1	2	3	4

LEVEL 1 : ผู้ซื้อต้องใช้บัญชี Cash Balance และห้ามนำหลักทรัพย์ที่กำหนดมาคำนวณวงเงินซื้อขาย

DV8	1 Jul 25
DV8-W2	
24CS	
24CS-W1	
24CS-W2	

LEVEL 2: ผู้ซื้อต้องใช้บัญชี Cash Balance, ห้ามคำนวณวงเงินซื้อขาย และห้าม Net Settlement

-

LEVEL 3: ห้ามซื้อขาย (SP) 1 วันทำการวันแรก และผู้ซื้อต้องใช้บัญชี Cash Balance, ห้ามคำนวณวงเงินซื้อขาย และห้าม Net Settlement

-

Source: SET

Short Sales

Stock	% Short Sale Volume Comparing with Main Board	Average Price (Bt)	Volume (shares)	Value (Mil. B)
KTB	9.21	22.21	5,390,900	119,725,710
MINT	22.33	24.76	3,997,600	98,973,100
DELTA	10.33	99.80	897,600	89,580,650
BDMS	13.94	21.33	3,547,300	75,668,190
KBANK	4.32	155.78	442,400	68,915,650
TTB	11.44	1.94	31,603,900	61,244,212
BH	9.67	139.01	316,600	44,010,700
VGI	8.19	2.12	17,180,700	36,419,901
CPALL	5.54	47.56	761,100	36,200,200
PTT	1.86	29.77	1,169,400	34,809,525
CPN	13.32	46.18	731,800	33,796,225
SCB	2.14	119.27	276,100	32,929,200
BBL	4.32	141.14	230,200	32,489,600
SCC	7.47	161.60	177,500	28,683,950
TISCO	9.62	97.60	274,200	26,762,625
SAWAD	5.87	18.20	1,031,900	18,776,450
BCP	17.81	36.57	508,900	18,610,300
AOT	3.77	31.93	579,000	18,485,925
TRUE	2.66	12.38	1,454,900	18,004,820
BTS	4.36	4.50	3,965,400	17,840,054
LH	21.28	3.88	4,351,100	16,882,268
BEM	4.95	5.17	3,254,400	16,820,585
IVL	5.04	20.36	819,200	16,678,920
ITC	11.86	11.47	1,387,100	15,906,270
PTTGC	3.44	19.93	718,100	14,310,310
PTTEP	2.07	99.84	141,900	14,166,925
GLOBAL	6.02	4.91	2,867,600	14,080,610
CRC	2.98	18.97	679,200	12,882,970
OR	7.21	11.88	1,053,500	12,517,330
ADVANC	1.91	289.00	43,300	12,513,800
KTC	2.51	37.01	336,200	12,441,400
HMPRO	27.58	7.65	1,578,800	12,077,820
SIRI	17.47	1.28	9,213,400	11,790,928
TU	8.38	10.10	1,036,800	10,471,680
CCET	3.15	5.30	1,938,100	10,277,585
CPAXT	12.62	19.31	446,700	8,624,690
CENTEL	8.71	23.71	334,200	7,923,280
CKP	31.88	2.68	2,919,300	7,837,652
BJC	21.93	20.04	377,200	7,559,010
GULF	1.18	43.76	167,600	7,334,075
SCGP	5.92	16.20	442,300	7,166,910
BAM	2.78	6.65	995,300	6,613,940
COM7	6.36	19.34	341,200	6,598,950
KCE	3.77	16.45	392,900	6,461,880
AMATA	3.71	14.26	441,900	6,303,610
GPSC	5.89	32.89	191,300	6,292,000
WHA	3.75	3.09	2,027,600	6,264,174
EA	1.80	3.05	2,006,400	6,119,354
PLANB	3.55	4.98	1,191,300	5,927,861
TLI	11.21	10.43	560,400	5,846,630
AWC	3.90	1.95	2,986,700	5,829,167
TOP	2.82	28.06	205,700	5,772,250
BGRIM	4.68	10.66	527,500	5,624,270
CHG	6.12	1.68	3,218,400	5,397,581
RCL	5.12	28.61	187,800	5,372,275
TCAP	16.44	47.49	112,400	5,338,325
HANA	4.59	18.82	262,500	4,939,890
JMT	1.93	9.26	431,400	3,992,995
STA	14.64	12.49	292,000	3,648,480

Source: SET



June 2025

Monday	Tuesday	Wednesday	Thursday	Friday
9	10	11	12	13
<ul style="list-style-type: none"> ▪ BDX06 XD 0.0113 บาท(เบื่องต้น) ▪ GOOG80 XD 0.0035 บาท(เบื่องต้น) ▪ GOOGL01 XD 0.0201 บาท(เบื่องต้น) ▪ SIRI ลูกหุ้นเข้า 200,000 หุ้น ▪ SSP ลูกหุ้นเข้า 66 หุ้น ▪ TRC ลูกหุ้นเข้า 142,857,143 หุ้น ▪ ASW-W3 เข้าซื้อขายเป็นวันแรก (89.9mn sh 1:1 @ Bt9.00) ▪ BC-W3 เข้าซื้อขายเป็นวันแรก (57.2mn sh 1:1 @ Bt1.50) ▪ BC-W4 เข้าซื้อขายเป็นวันแรก (114.4mn sh 1:1 @ Bt2.50) ▪ GLOCON-W6 เข้าซื้อขายเป็นวันแรก (1,665.0mn sh 1:1 @ Bt0.25) 	<ul style="list-style-type: none"> ▪ BCT XD 1.00 บาท ▪ TR XD 0.05 บาท ▪ PTECH XR 2:1 @ 1.00 บาท ▪ PTECH XW 1:1 ▪ BYDCOM01 XD 2.568 บาท(เบื่องต้น) ▪ BYDCOM80 XD 1.127765 บาท (เบื่องต้น) ▪ ASK ลูกหุ้นเข้า 175,947,820 หุ้น ▪ BWG-W7 เข้าซื้อขายเป็นวันแรก (964.2mn sh 1:1 @ Bt0.45) 	<ul style="list-style-type: none"> ▪ BABA01 XD 0.1669 บาท(เบื่องต้น) ▪ BABA13 XD 0.0332423 บาท (เบื่องต้น) ▪ BABA80 XD 0.08311 บาท(เบื่องต้น) ▪ NVDA01 XD 0.0008 บาท(เบื่องต้น) ▪ NVDA19 XD 0.0011 บาท(เบื่องต้น) ▪ NVDA80 XD 0.00163 บาท(เบื่องต้น) ▪ EFORL ลูกหุ้นเข้า 175 หุ้น ▪ NUT เข้าซื้อขายเป็นวันแรก (120.0mn sh @ Bt6.80) MAI 	<ul style="list-style-type: none"> ▪ LHK XD 0.13 บาท ▪ FPTVN19 XD 0.1257 บาท(เบื่องต้น) 	<ul style="list-style-type: none"> ▪ ECF XR 1:20 @ 0.20 บาท ▪ ECF XW 20:8 ▪ KO80 XD 0.01694 บาท(เบื่องต้น) ▪ NDAQ06 XD 0.0088 บาท(เบื่องต้น)
16	17	18	19	20
<ul style="list-style-type: none"> ▪ ABFTH XD 20.00 บาท ▪ META01 XD 0.0042 บาท(เบื่องต้น) ▪ META06 XD 0.00212 บาท(เบื่องต้น) ▪ META80 XD 0.00214 บาท(เบื่องต้น) 	<ul style="list-style-type: none"> ▪ TAIWANAI13 XD 0.02174 บาท (เบื่องต้น) ▪ TAIWANHD13 XD 0.22827 บาท (เบื่องต้น) 			<ul style="list-style-type: none"> ▪ TTT XD 1.50 บาท ▪ AVGO80 XD 0.00382 บาท(เบื่องต้น)
23	24	25	26	27
	<ul style="list-style-type: none"> ▪ DISNEY19 XD 0.0689 บาท (เบื่องต้น) 			<ul style="list-style-type: none"> ▪ HAJERS19 XD 0.4352 บาท (เบื่องต้น)
30				



July 2025

Monday	Tuesday	Wednesday	Thursday	Friday
	1	2	3	4
			<ul style="list-style-type: none"> JPMUS06 XD 0.01522 บาท (เบื่องต้น) JPMUS19 XD 0.0775 บาท(เบื่องต้น) 	
7	8	9	10	11
	<ul style="list-style-type: none"> STANLY XD 12.00 บาท 		วันอาสาฬหบูชา	
14	15	16	17	18
21	22	23	24	25
	<ul style="list-style-type: none"> TPL XR 1.2:1 @ 0.70 บาท TPL XW 1.75:1 			<ul style="list-style-type: none"> BLAND XD 0.01 บาท TMW XD 3.61 บาท FSX XR 2:9 @ 1.60 บาท FVC XR 1:5.30839136 @ 0.50 บาท
28	29	30	31	
วันเฉลิมพระชนมพรรษาพระบาทสมเด็จพระเจ้าอยู่หัว	<ul style="list-style-type: none"> VGI XD 0.013 บาท 		<ul style="list-style-type: none"> SINGTEL80 XD 0.25111 บาท (เบื่องต้น) 	