

Today Selections >> **AURA, STECON, TRUE**

Stock	S	R	Comment
AURA	16.50	17.40	ปรับขึ้นค่ากำหนดของ ตลาดคาด 1Q68 ถ้าไม่มีโอกาสทำ New High
STECON	6.50	7.25	แนวโน้มผลการดำเนินงานดีขึ้น Turnaround
TRUE	11.70	12.20	Domestic Play กลุ่มหุ้นปลอดภัยไม่โดนผลกระทบจาก Trade War

Bond shock requiring close observation

- **Giveback:** คาด SET Index เปิดตลาดปรับตัวลงในระดับ 1-2% หลังตลาดหุ้นสหรัฐฯปรับตัวลงเมื่อคืนนี้จากปัจจัยสงครามการค้าที่ยังคง Overhang โดยปธน. ทรัมป์ประกาศขึ้นภาษีนำเข้าจีนอีกครั้งในอัตรา 145% อย่างไรก็ตาม มองการปรับลงส่วนหนึ่งเมื่อคืนเป็นเพียงการย่อตัวทางเทคนิค หลังจากที่ดีขึ้นปรับตัวขึ้นแรงในวันก่อนหน้า ทั้งนี้ เรายังไม่เห็นสัญญาณความเสี่ยงด้านสภาพคล่องใดๆ ที่รุนแรง แม้เครื่องชี้ Financial stress บางตัวจะเริ่มมีการขยับขึ้นเล็กน้อยก็ตาม
- **Yield spike:** อย่างไรก็ตาม ปัจจัยที่ต้องติดตามอย่างใกล้ชิดได้แก่การเดิหน้าปรับขึ้นอย่างรวดเร็วของ Bond yield สหรัฐฯอีกครั้ง จนล่าสุดรุ่นอายุ 10 ปีจ่อทะลุจุดสูงสุดเดิมที่ 4.50% โดยแรงขายที่เกิดขึ้นนี้ มาพร้อมกับแรงเทขายในสกุลเงินดอลลาร์เช่นกัน จนล่าสุดดัชนี Dollar Index หลุดทะลุระดับ 100 ลงมาแล้ว และทำให้เงินบาทปรับตัวแข็งค่าอย่างรวดเร็วมาอยู่ที่ 33.7 บาทต่อดอลลาร์ในช่วงเช้าวันนี้ **มองปรากฏการณ์ Bond shock ที่เกิดขึ้น ณ ปัจจุบันอาจเป็นตัวเร่งปฏิกิริยาให้เกิดแรงเทขายในสินทรัพย์เสี่ยงได้เช่นกัน ทั้งนี้ เป็นที่น่าสนใจว่า Yield สหรัฐฯที่พุ่งขึ้นมาแรงอีกครั้งหนึ่งนี้ จะส่งผลกระทบต่อตัดสินใจของปธน. ทรัมป์และคณะทำงานอย่างไรบ้าง**
- **On Thailand:** ในส่วนของผลกระทบของปัจจัยสงครามการค้าที่มีต่อไทยนั้นยังไม่ได้มีอะไรเปลี่ยนแปลง โดยสินค้าส่งออกไปยังสหรัฐฯจะยังคงถูกเก็บภาษีศุลกากรในอัตราขั้นพื้นฐาน 10% ซึ่งเรามองเป็นระดับที่ทุกฝ่ายยอมรับได้ และดัชนี SET Index ได้มีการ Price in ปัจจัยดังกล่าวมานานพอสมควรแล้ว มองราคาหุ้นของกลุ่มที่ได้รับผลกระทบเชิงลบอย่างหนักมาก่อนหน้านี้ อย่างเช่นกลุ่มนิคมอุตสาหกรรมเช่น **AMATA, WHA** มีโอกาสที่จะปรับตัวรื้อฟื้นตัวได้
- **SCC: คงราคาเป้าหมายที่ 194 บาท ถึง PBV ที่ 0.65 เท่า ซึ่งเป็นระดับสมัยเกิดวิกฤต Subprime ปี 2008 และยังคงคำแนะนำ "Trading Buy"** ปัจจุบันราคาหุ้นซื้อขายด้วยระดับ PBV ต่ำกว่า -2SD แล้ว ทั้งนี้ คาดการณ์บริษัทจะรายงานกำไร 1Q25 ที่ 812 ล้านบาท -67% YoY แต่พลิกจาก 4Q24 ที่ขาดทุน 512 ล้านบาท คาดธุรกิจซีเมนต์แอนดกรีนโซลูชันส์ปรับตัวขึ้นตาม Seasonal และผลจากราคาขายที่สูงขึ้นจากการปรับส่วนลดทางการตลาดลง ส่วนธุรกิจปิโตรเคมียังคงถูกกดดัน แต่แนวโน้มในช่วงถัดไปสถานการณ์มีโอกาสดีกว่าที่บริษัทมองไว้ โดยราคาน้ำมันที่ปรับลดลงจะส่งผลดีต่อดัชนี Naphtha ที่ปรับลดลง และเงินบาทที่มีแนวโน้มอ่อนค่าจะส่งผลดีเช่นกัน
- **SCGP: ปรับคำแนะนำขึ้นเป็น "ซื้อ" และปรับราคาเป้าหมายเป็น 14.50 บาท ถึง PER ที่ 18.5x หรือเทียบเท่า 0.8x PBV** สำหรับปีนี้ยังคงเป็นปีที่มีความท้าทายจาก oversupply และผลกระทบจาก Trade War แต่ปัจจุบันราคาหุ้นเทรดที่ระดับ -2SD PER ซึ่งเชื่อว่าสะท้อนผลกระทบดังกล่าวไปมากพอสมควรแล้ว คาดการณ์ SCGP จะมีกำไร 1Q25 ที่ 793 ล้านบาท -54% YoY แต่พลิกจากขาดทุนใน 4Q24 ที่ 57 ล้านบาท โดยลดลง YoY จาก supply ที่ยังคงค่อนข้างมากกดดันต่อราคาขายที่ปรับลดลง ในขณะที่ปรับขึ้น QoQ จากต้นทุนที่ปรับลดลง ยังคงประมาณการกำไรปี 2025 ที่ 3.3 พันล้านบาท โดยคาดการณ์กำไร 1Q25 คิดเป็น 24% ของประมาณการของเรา

แนวรับ 1,110 แนวต้าน 1,158

บทวิเคราะห์วันนี้

- **SCC (ซื้อ) (เก็งกำไร ราคาเป้าหมาย 194 บาท)** คาด 1Q25 พลิกกลับมากำไร 812 ลบ. จาก 4Q24 ที่ขาดทุน 512 ล้านบาท แนวโน้มสถานการณ์ดีกว่าที่บริษัทมองไว้
- **SCGP (ซื้อ) (ราคาเป้าหมาย 14.50 บาท)** คาด 1Q25 พลิกกลับมาเป็นกำไร 793 ลบ. จาก 4Q24 ที่ขาดทุน

Market Summary

	Closed	+/-	%Chg
SET	1,133.95	+ 45.77	+ 4.21
SET50	729.82	+ 33.76	+ 4.85
SET100	1,568.46	+ 70.80	+ 4.73
Mai	233.90	+ 6.76	+ 2.98
Dow Jones	39,593.66	-1,014.79	-2.50
Nasdaq	16,387.31	-737.66	-4.31
Nikkei	34,609.00	+ 2,894.97	+ 9.13
Hang Seng	20,681.78	+ 417.29	+ 2.06
SET Mkt. Cap (Btmn)	14,017.01		
SET Turnover (Btmn)	50,222.48		
PER(x)	15.51		

Stock Top Active

KBANK	GULF	PTT	KTB	AOT
-------	------	-----	-----	-----

Sector Top Active

ENERG	BANK	COMM
-------	------	------

Investors Data – SET (Btmn)

10 Apr.25	Buy	Sell	Net
Institution	5,732	4,325	1,407
Proprietary	3,884	2,231	1,653
Foreign	23,600	22,642	958
Local	17,007	21,025	-4,018
1-10 Apr.25	Buy	Sell	Net
Institution	29,938	40,263	-10,325
Proprietary	17,418	15,838	1,581
Foreign	144,587	151,179	-6,592
Local	116,574	101,237	15,336

Commodities

	10 Apr.25	9 Apr.25	Chg	%Chg
Bt/US\$	33.69	34.13	-0.44	-1.29
US\$/Yuan	7.314	7.350	-0.04	-0.49
US Bond Yield 10y(%)	4.458	4.326	+0.13	+3.07
Brent Oil (US\$/bbl)	63.33	65.48	-2.15	-3.28
Nymex Oil (US\$/bbl)	60.07	62.35	-2.28	-3.66
Gold Spot (US\$/oz)	3,175.37	3,082.00	+93.37	+3.03
Baltic Dry Index	1,269.00	1,259.00	+10.00	+0.79
Dollar Index (DXYO)	100.91	102.91	-1.99	-1.94

Today's Event

- **AUCT XD** 0.32 บาท
- **BANPU XD** 0.12 บาท
- **BPP XD** 0.30 บาท
- **S11 XD** 0.10 บาท
- **TCAP XD** 2.05 บาท
- **TCAP-P XD** 2.05 บาท
- **TPLAS XD** 0.04 บาท

 นุตชาติ เมฆชาติ
 CFA, FRM (ID: 31379)
 E-mail: nuttachart@trinitythai.com

บริษัทหลักทรัพย์ ทรินิตี้ จำกัด เลขที่ 1 อาคารพาร์ค สยาม ชั้น 22 และห้อง 2301 ชั้น 23 ถนนคอนแวนต์ แขวงสีลม เขตบางรัก กรุงเทพฯ 10500

รายงานฉบับนี้จัดทำขึ้นโดยข้อมูลเท่าที่ปรากฏและเชื่อว่าเป็นที่น่าเชื่อถือได้ แต่ไม่ถือเป็นการยืนยันความถูกต้องและความสมบูรณ์ของข้อมูลใดๆ โดยบริษัทหลักทรัพย์ ทรินิตี้ จำกัด ผู้จัดทำขอสงวนสิทธิ์ในการเปลี่ยนแปลงความเห็นหรือประมาณการต่างๆ ที่ปรากฏในรายงานฉบับนี้โดยไม่ต้องแจ้งล่วงหน้า รายงานฉบับนี้มีวัตถุประสงค์เพื่อใช้ประกอบการตัดสินใจของนักลงทุน โดยไม่ได้เป็นการชี้แนะหรือชักชวนให้นักลงทุนทำการซื้อหรือขายหลักทรัพย์ หรือตราสารทางการเงินใดๆ ที่ปรากฏในรายงาน

Fund Flow

Foreign Portfolio Investment in Equities (Asia ex. Japan)

Unit: US\$ mn

	As at	Day	WTD Net	MTD Net	YTD Net
India	8-Apr	-544.1	-1,584.9	-2,421.2	-15,958.0
Indonesia	10-Apr	-44.6	-337.4	-337.4	-2,167.0
Malaysia	10-Apr	25.7	-413.7	-509.8	-2,751.7
Philippines	10-Apr	-1.9	-65.9	-85.1	-294.4
South Korea	10-Apr	300.1	-2,480.3	-5,701.8	-11,010.8
Sri Lanka	10-Apr	0.4	5.0	4.4	-31.4
Taiwan	10-Apr	-134.1	-491.7	-449.2	-18,738.7
Thailand	10-Apr	28.3	-30.8	-189.4	-1,361.4
Vietnam	10-Apr	-33.3	-84.5	-371.4	-1,375.6

Source: Bloomberg

Net Foreign

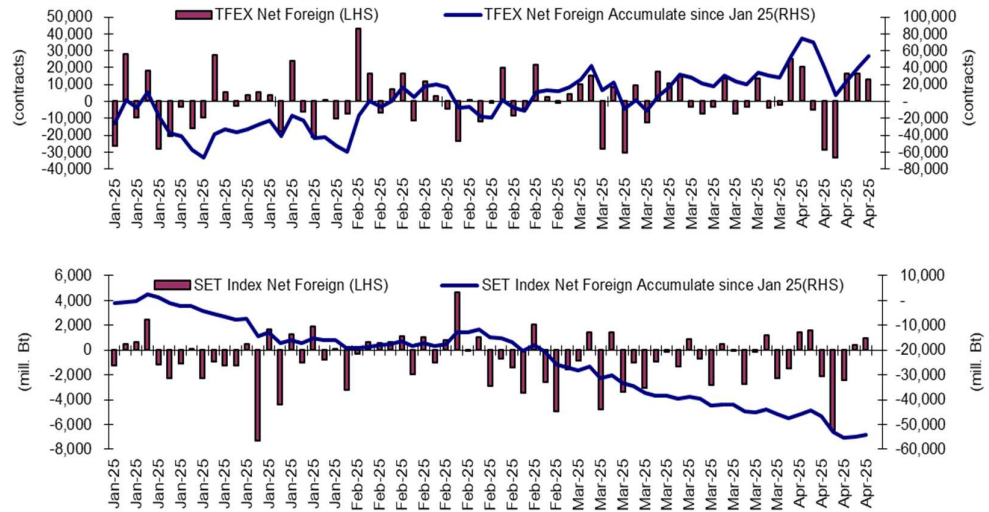

Indicators to watch

	Last	Previous	% chg	1W Prior	1M Prior	Remark
VIX Index	40.72	33.62	21.1%	35.6%	65.1%	-
Ted Spread	0.54	0.53	1.5%	-4.1%	-2.8%	-
U.S.Dollar Index	100.91	102.91	-1.9%	-2.7%	-2.4%	+
U.S.Bond Yield	4.46	4.29	3.9%	0.0%	0.0%	+
Emerging Asia Index (MXMS)	560.63	540.18	3.8%	-7.2%	-7.7%	+

Source: Bloomberg, Aspen

SET Forward PE

EPS Forward

Y2025E 94.34x
Y2026E 102.98x

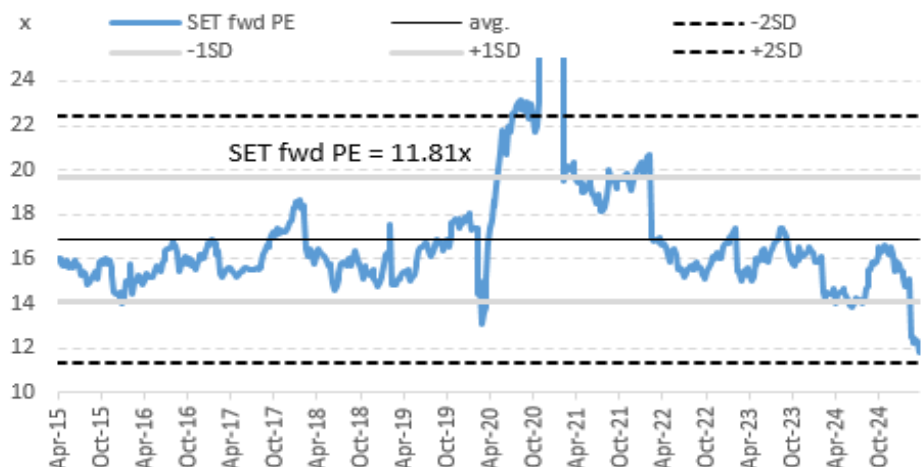

บริษัทหลักทรัพย์ ทรินิตี้ จำกัด เลขที่ 1 อาคารพาร์ค สยาม ชั้น 22 และห้อง 2301 ชั้น 23 ถนนคอนนอต แขวงสีลม เขตบางรัก กรุงเทพฯ 10500

รายงานฉบับนี้จัดทำขึ้นโดยข้อมูลเท่าที่ปรากฏและเชื่อว่าเป็นที่น่าเชื่อถือได้ แต่ไม่ถือเป็นการยืนยันความถูกต้องและความสมบูรณ์ของข้อมูลนั้นๆ โดยบริษัทหลักทรัพย์ ทรินิตี้ จำกัด ผู้จัดทำขอสงวนสิทธิ์ในการเปลี่ยนแปลงความเห็นหรือประมาณการณต่างๆ ที่ปรากฏในรายงานฉบับนี้โดยไม่ต้องแจ้งล่วงหน้า รายงานฉบับนี้มีวัตถุประสงค์เพื่อใช้ประกอบการตัดสินใจลงทุนของนักลงทุน โดยไม่ได้เป็นการแนะนำหรือชักชวนให้ลงทุน การทำหรือขายหลักทรัพย์ หรือตราสารทางการเงินใดๆ ที่ปรากฏในรายงาน

Turnover List

สรุปหลักทรัพย์ที่เข้าข่ายอาจต้องซื้อด้วยบัญชี Cash Balance ในรอบวันที่ 4 – 10 เม.ย. 68

หลักทรัพย์	%1W-Turnover	P/E Ratio / %Premium	มูลค่าการซื้อขายเฉลี่ยต่อวัน (ล้านบาท)
MCOT	77.31%	ขาดทุน	107.00
หุ้นแม่ติด Cash Balance Warrant หุ้นลูกก็ติดเหมือนกัน			

ทั้งนี้หลักทรัพย์ดังกล่าวมีการซื้อขายผิดไปจากสภาพปกติของตลาด ดังนั้นผู้ลงทุนควรศึกษาข้อมูลก่อนการตัดสินใจลงทุน ข้อมูลเป็นเพียงการคาดการณ์เท่านั้น รายชื่อหุ้นที่เข้าข่ายอาจมีการเปลี่ยนแปลงได้ ทั้งนี้ผู้ลงทุนควรตรวจสอบรายชื่อหุ้นที่เข้าข่ายจากตลาดหลักทรัพย์ฯ

เกณฑ์ที่เราใช้คำนวณ

- มูลค่าการซื้อขายเฉลี่ยต่อวันในรอบสัปดาห์มากกว่าหรือเท่ากับ 100 ล้านบาท (SET) หรือ มูลค่าการซื้อขายเฉลี่ยต่อวันในรอบสัปดาห์มากกว่าหรือเท่ากับ 80 ล้านบาท (MAI)
- %1W Turnover ratio มากกว่าหรือเท่ากับ 40%
- ค่า P/E มากกว่าหรือเท่ากับ 40 เท่า หรือ มีผลการดำเนินงานขาดทุน
- สำหรับ ใบสำคัญแสดงสิทธิ (warrant)
 - มูลค่าการซื้อขายเฉลี่ยต่อวันในรอบสัปดาห์มากกว่าหรือเท่ากับ 100 ล้านบาท
 - %1W Turnover ratio มากกว่าหรือเท่ากับ 100%
 - ค่า Premium มากกว่าหรือเท่ากับ 20%

Price performance of Stock in SET50 (for weekly: 3 - 10 Apr 2025)

Stock	10-Apr-25	%YTD	%-1W	%-1M	%-3M	%-6M	%-12M
SET	1,133.95	-19	-2	-4	-17	-23	-19
SET50	729.82	-19	-2	-2	-18	-22	-16
BANK	399.19	0	-4	-1	-1	0	6
BBL	139.00	-8	-4	-5	-9	-10	-2
KBANK	152.00	-2	-6	3	-5	0	21
KTB	22.70	8	-3	1	5	8	34
SCB	122.50	4	-1	0	3	11	6
TISCO	98.00	-1	-1	1	-1	1	-2
TTB	1.91	3	-3	0	6	2	5
COMM	23,740.18	-16	-4	-6	-14	-26	-24
BJC	23.10	-1	-1	11	6	-9	-10
CRC	23.20	-32	-10	-23	-32	-31	-37
COM7	19.30	-26	-3	-3	-21	-26	0
CPALL	50.25	-10	-1	0	-9	-24	-12
GLOBAL	6.00	-57	-10	-12	-54	-64	-64
HMPRO	8.70	-7	2	10	-3	-18	-20
CONMAT	4,349.83	-16	-3	-4	-11	-34	-39
SCC	147.50	-12	0	1	-4	-39	-43
ENERG	15,191.38	-15	-5	0	-12	-24	-26
BANPU	4.40	-27	4	2	-15	-35	-22
BGRIM	10.20	-48	0	-12	-41	-57	-64
EGCO	94.50	-19	4	-4	-17	-23	-19
GPSC	25.50	-33	0	-11	-22	-46	-53
GULF	46.00	-23	-6	-6	-21	-27	5
OR	12.60	-5	2	17	8	-25	-32
PTT	30.75	-3	-5	9	-2	-8	-13
PTTEP	103.50	-13	-10	-5	-17	-23	-35
RATCH	25.50	-15	2	-5	-11	-23	-12
TOP	23.30	-18	-7	-6	-7	-53	-60
ETRON	8,382.45	-53	12	-10	-54	-39	-14
CCET	5.25	-48	-3	-17	-45	16	113
DELTA	69.25	-55	14	-9	-56	-40	-13
FIN	2,417.61	-16	-3	-6	-12	-22	-27
KTC	46.25	-8	-2	-2	-8	-5	-1
MTC	42.75	-11	3	-5	-6	-17	-7
SAWAD	28.50	-32	-5	-12	-24	-33	-34
FOOD	9,111.07	-13	0	-4	-9	-20	-15
CBG	59.75	-24	-2	-6	-21	-25	-6
CPF	24.90	9	5	2	13	-1	34
ITC	13.70	-39	3	-17	-23	-43	-35
MINT	25.75	-1	-4	-10	7	-11	-22
OSP	13.70	-34	-4	-12	-35	-39	-33
TU	11.20	-14	5	-1	-10	-25	-24
HELTH	4,878.37	-13	0	-3	-10	-28	-27
BDMS	23.10	-6	2	1	-3	-22	-18
BH	169.50	-15	-2	-3	-10	-37	-27
ICT	184.20	-7	-1	3	-6	-8	20
ADVANC	280.00	-2	1	4	-1	3	37
INTUCH	81.50	-16	0	2	-17	-21	19
TRUE	11.90	7	-2	9	6	3	48
INSUR	8,254.54	-9	-6	-8	-7	-15	-4
TLI	11.00	-2	-6	-6	-1	-1	22
PKG	1,682.27	-28	-4	-10	-22	-44	-49
SCGP	12.00	-39	-6	-16	-32	-57	-63
PETRO	425.08	-27	-7	-7	-21	-32	-44
IVL	18.70	-25	-7	-9	-17	-23	-27
PTTGC	16.60	-32	-7	0	-28	-42	-59
PROP	146.93	-26	-4	-12	-21	-33	-37
AWC	2.22	-37	-7	-24	-32	-40	-51
CPN	47.50	-17	-3	-7	-12	-29	-26
LH	4.28	-15	1	-1	-12	-29	-44
WHA	2.84	-48	-8	-22	-45	-50	-42
TRANS	202.19	-31	-2	-6	-29	-35	-38
AOT	38.75	-35	0	0	-33	-40	-42
BEM	5.50	-23	3	-9	-21	-33	-34
BTS	4.60	-25	-12	-22	-22	2	-26

1 Week Performance

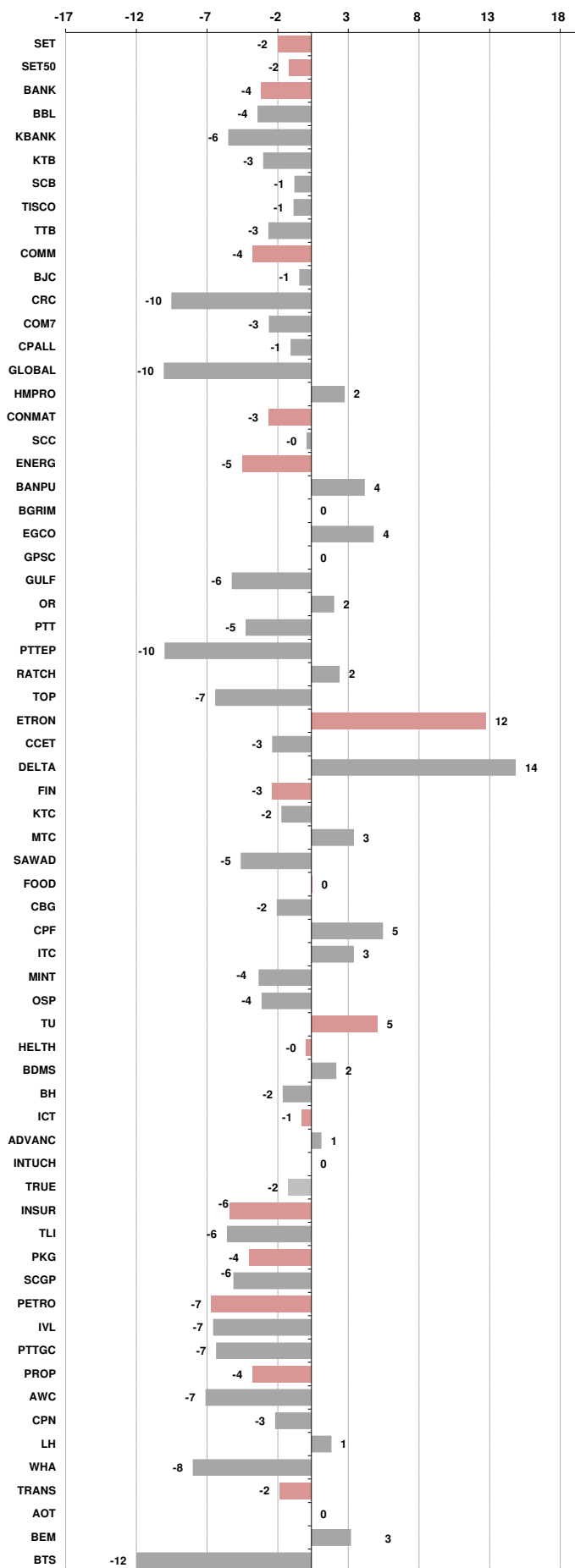



อัตราแลกเปลี่ยนวันนี้*		33.69	Change	-0.44
------------------------	--	-------	--------	-------

*เปรียบเทียบ Transaction ล่าสุดกับก่อนหน้า (โดยไม่แยกว่าเป็นของ off-shore หรือ on-shore)

สินค้า	หน่วยราคา	ปิดล่าสุด	ก่อนหน้า	ราคาปิดล่าสุด	ก่อนหน้า	เปลี่ยน +/-	%	หลักทรัพย์ที่เกี่ยวข้อง
เรือ <i>ปรับปรุจ</i>	Baltic Dry Index (spot)	10-Apr-25	9-Apr-25	1,269	1,259	+10.00	0.8%	PSL, TTA
	BHSI (Handy Size)	10-Apr-25	9-Apr-25	594	600	-6.00	-1.0%	
ยาง	(US Cents/kg)	10-Apr-25	9-Apr-25	208.00	200.00	+8.00	4.0%	STA, TRUBB
น้ำตาล	(Cent/Pound)	10-Apr-25	9-Apr-25	17.91	17.73	+0.18	1.0%	KSL, KBS, KTIS, BRR
ถั่วเหลือง	(Cent\$/Bushel)	10-Apr-25	9-Apr-25	1,034.00	1,016.00	+18.00	1.8%	TVO
น้ำมันปาล์ม	(US\$/ton)	10-Apr-25	9-Apr-25	4,219.00	4,158.00	+61.00	1.5%	CPI, LST, UPOIC, UVAN
สังกะสี	(US\$/ton)	10-Apr-25	9-Apr-25	2,542.00	2,622.00	-80.00	-3.1%	BEYOND
ทองคำ	(US\$/oz)	10-Apr-25	9-Apr-25	3,175.37	3,082.00	+93.37	3.0%	(Source:Aspen)
SPDR Gold Trust	(ton)	10-Apr-25	9-Apr-25	937.09	937.09	+0.00	0.0%	
น้ำมันดิบ <i>ทุกวัน</i>	WTI (US\$/barrel)	10-Apr-25	9-Apr-25	60.07	62.35	-2.28	-3.7%	PTT, PTTEP, TOP, PTTGC, BCP
	Brent (US\$/barrel)	10-Apr-25	9-Apr-25	63.33	65.48	-2.15	-3.3%	(Source:Aspen)
ค่าการกลั่น <i>ทุกวัน</i>	GRM (US\$/barrel)	10-Apr-25	9-Apr-25	4.76	4.66	+0.10	0.0%	BCP, IRPC, PTTGC and TOP (Bloomberg)
น้ำมันทำความร้อน	Heating Oil (cent/gallon)	10-Apr-25	9-Apr-25	204.47	211.36	-6.89	-3.3%	BCP, IRPC, PTTGC and TOP (Bloomberg)
	Natural Gas(\$/MMBtu)	10-Apr-25	9-Apr-25	3.51	3.73	-0.22	-5.9%	PTTEP, PTT, BANPU (Bloomberg)
ปิโตรเคมี	Naphtha (US\$/MT)	10-Apr-25	9-Apr-25	545.75	517.75	+28.00	5.4%	PTTGC, SCC (เป็นต้นทุน)
	Ethylene (US\$/MT)	4-Apr-25	28-Mar-25	810	830	-20.00	-2.4%	PTTGC, SCC, IRPC (Bloomberg)
	Propylene (US\$/MT)	4-Apr-25	28-Mar-25	795	805	-10.00	-1.2%	PTTGC, SCC, IRPC
เหล็ก	HRC (US\$/ton) ริดร้อน	10-Apr-25	9-Apr-25	930.0	920.0	+10.00	1.1%	(Source:Bloomberg)
ถ่านหิน	NEX (US\$/ton)	4-Apr-25	28-Mar-25	97.79	91.64	+6.15	6.7%	BANPU, LANNA, UMS
อาหาร	ไก่ (บาท/กก.)	28-Feb-25	31-Jan-25	39.50	41.50	-2.00	-4.8%	CPF, GFPT (Source: CPF)
	กุ้งVannamei(บาท/กก.)	28-Feb-25	31-Jan-25	175	170	+5.00	2.9%	CPF, CFRESH, SSF, ASIAN, TU
	สุกร (บาท/กก.)	28-Feb-25	31-Jan-25	79.00	76.00	+3.00	3.9%	CPF

กราฟแสดงแนวโน้มราคา

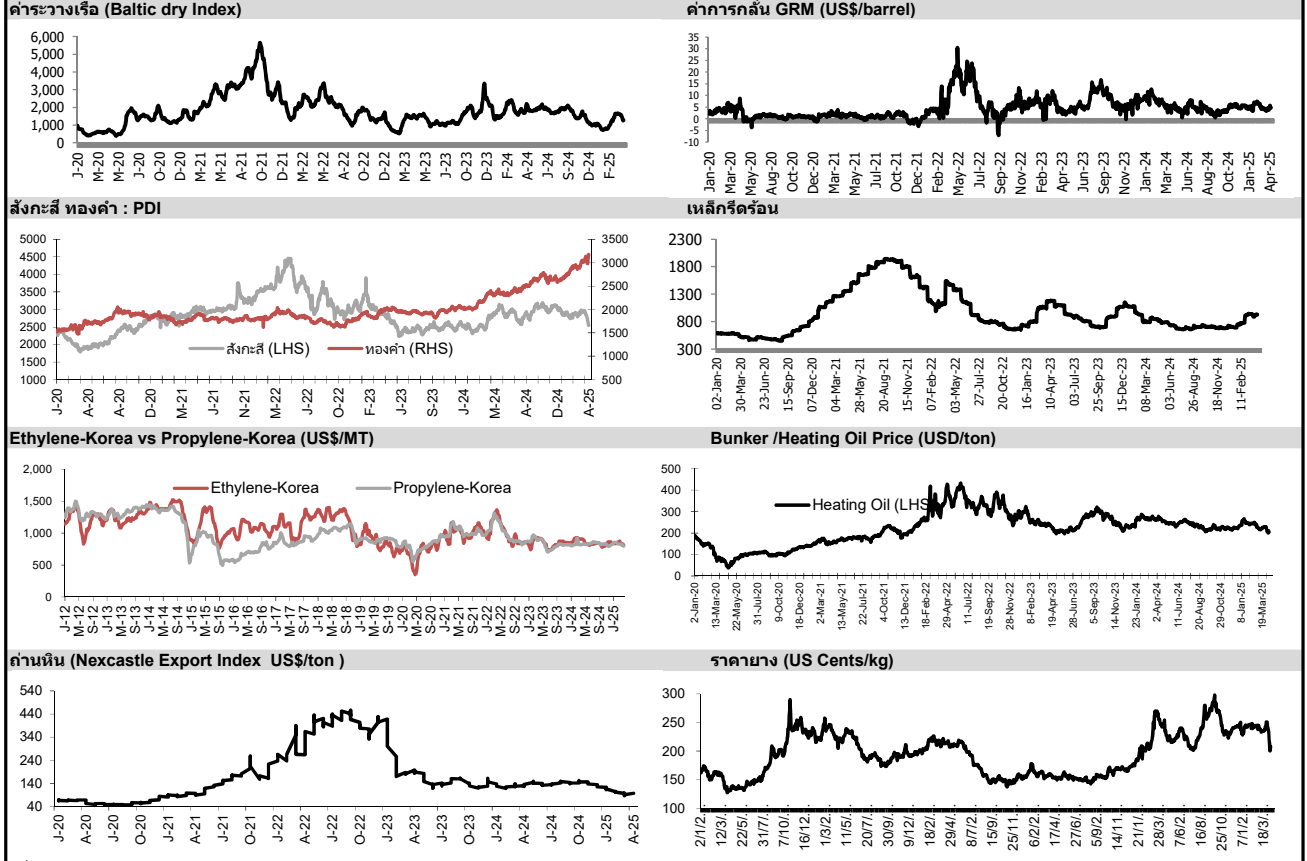

ที่มา: CPF, BANPU, Bloomberg and Aspen



NVDR Trading Data by Stock : 11 Apr 2025

Net Buy ซื้อสุทธิ							Net Sell ขายสุทธิ							MONTH TO DATE (Bt m) ยอดซื้อขายสุทธิเดือน เมษายน 68			YEAR TO DATE Y2025 (Bt m) ยอดซื้อขายสุทธิปี 2568			Total Net BUY/SELL Y2024 ยอดซื้อขายสุทธิปี 2567					
Value (Btm) : มูลค่า (ล้านบาท)							Value (Btm) : มูลค่า (ล้านบาท)							1 - 10 Apr 25			1 Jan 25 - 10 Apr 25			Value (Btm) : มูลค่า (ล้านบาท)					
STOCK	10 Apr	9 Apr	8 Apr	4 Apr	3 Apr	Total 5 Days	STOCK	10 Apr	9 Apr	8 Apr	4 Apr	3 Apr	Total 5 Days	TOTAL NET BUY	TOTAL NET SELL	TOTAL NET BUY	TOTAL NET SELL	TOTAL NET BUY	TOTAL NET SELL						
1 PTT	265.5	196.8	-121.6	-92.3	86.7	335.1	KBANK	-885.1	-252.5	-853.7	-385.7	-298.2	-2,675.1	ADVANC	1,302.9	BCP	-3,088.2	1 ADVANC	9,388.5	PTT	-3,240.4	1 TRUE	11,218	PTTEP	-10,418
2 ADVANC	262.4	179.1	771.4	-99.5	62.4	1,175.7	KTB	-444.2	-78.8	-144.5	-55.1	-133.1	-855.6	TRUE	838.6	KBANK	-2,638.1	2 CPALL	7,495.8	DELTA	-3,168.5	2 DELTA	10,416	AOT	-6,323
3 CRC	210.6	110.6	37.5	-39.0	11.1	330.7	SCB	-211.9	132.9	-218.4	-243.8	-32.3	-573.5	AOT	724.2	GULF	-1,661.3	3 KTB	4,549.9	BDMS	-3,107.1	3 CPALL	10,392	ADVANC	-5,526
4 CPF	164.0	205.6	202.4	0.4	2.9	575.3	GULF	-181.5	-38.6	-753.2	-814.2	126.3	-1,661.3	CPF	627.1	KTB	-673.8	4 AOT	3,368.3	BH	-1,719.5	4 KBANK	8,775	BCP	-4,202
5 TRUE	127.0	-31.0	211.1	25.5	191.8	524.5	CPALL	-138.4	372.5	-267.5	-86.9	49.6	-70.8	WHA	460.6	TOP	-551.0	5 MINT	2,236.9	BCP	-1,500.4	5 CPF	6,801	LH	-3,204
6 BDMS	126.0	-98.9	44.6	-62.4	-33.5	-24.3	MINT	-49.2	-26.9	27.4	-7.8	2.2	-54.2	AMATA	348.1	SCB	-376.3	6 TRUE	2,026.5	INTUCH	-1,280.5	6 KTB	5,301	PTT	-2,825
7 DELTA	122.3	57.1	158.4	169.3	-225.0	282.0	PTTGC	-38.5	-51.1	203.8	-214.1	56.6	-43.2	CRC	337.6	MTC	-337.0	7 PTTGC	1,415.1	CPN	-1,099.5	7 SCB	4,932	KTC	-2,444
8 SCC	93.8	58.9	40.5	-104.8	46.7	135.1	CCET	-37.3	20.0	110.6	30.1	71.8	195.2	DELTA	333.8	TISCO	-284.7	8 AMATA	1,105.7	SCC	-848.3	8 GULF	4,338	TOP	-2,340
9 TOP	76.4	-156.2	-157.7	-301.9	-35.4	-574.8	SIRI	-35.5	13.8	8.6	-6.3	-3.3	-22.7	PTT	307.7	TTB	-251.2	9 TISCO	1,061.3	MTC	-837.9	9 TU	2,643	BH	-2,324
10 ITC	71.8	-7.3	-1.3	4.7	-10.7	57.2	OR	-32.2	-2.2	24.5	42.5	-34.0	-1.3	BTS	280.7	PTTEP	-179.7	10 TTB	1,005.4	IVL	-634.3	10 CPN	2,231	MTC	-2,272
11 AOT	70.3	315.6	346.2	-31.4	18.1	718.8	COM7	-29.5	9.3	78.0	-27.1	11.4	42.1	OSP	232.6	SAWAD	-108.5	11 SCB	944.2	ITC	-605.8	11 BBL	1,850	MINT	-2,240
12 KCE	66.7	-15.9	-12.9	-40.9	4.4	1.4	PRM	-26.1	6.9	3.5	-6.2	11.5	-10.4	AAV	224.4	MINT	-103.0	12 BBL	934.6	TASCO	-591.0	12 ITC	1,753	HMPRO	-2,089
13 BH	61.0	51.9	98.5	-13.7	-43.7	154.1	IVL	-25.2	-34.5	-23.0	-30.6	2.6	-110.7	BBL	222.7	CPN	-97.9	13 CBG	862.4	KBANK	-587.9	13 CPAXT	1,609	EA	-1,718
14 HANA	61.0	-3.4	18.9	-57.0	5.8	25.3	SPALI	-25.2	27.6	2.9	-4.7	-1.9	-1.3	AWC	212.0	IVL	-86.4	14 CPF	816.4	BTS	-522.8	14 VGI	1,423	BTS	-1,442
15 TTB	51.3	-77.3	-138.0	-114.2	-52.0	-330.1	CENTEL	-24.2	5.4	3.3	4.3	37.1	25.9	BH	205.1	BANPU	-76.1	15 BGRIM	765.3	BANPU	-514.5	15 CBG	1,215	GPSC	-1,357
16 TU	49.7	-5.9	-6.3	40.7	-16.0	62.1	PTTEP	-21.2	-60.3	-135.5	-167.2	15.1	-369.1	CCET	154.8	KTC	-67.7	16 GLOBAL	657.0	TIDLOR	-505.4	16 WHA	1,190	TCAP	-1,338
17 MTC	32.6	-26.7	-51.2	-134.0	-54.5	-233.7	AMATA	-19.4	127.7	107.3	153.8	-56.9	312.5	HMPRO	141.1	BEM	-51.9	17 PTTEP	566.6	GULFI	-414.6	17 AMATA	1,140	ICHI	-1,311
18 BEM	29.0	4.1	-39.3	8.9	-23.4	-20.7	RCL	-19.0	-9.2	23.4	-5.6	-5.6	-15.8	BGRIM	113.2	SAMART	-45.2	18 TFG	556.1	BEM	-412.8	18 BA	1,069	SOC	-1,145
19 TFG	26.2	4.6	16.4	4.8	3.9	55.9	GPSC	-13.8	-14.5	-42.1	26.1	14.3	-29.9	SAPPE	98.2	OR	-37.0	19 CRC	543.2	EA	-356.4	19 RCL	1,001	SPRC	-1,116
20 STGT	26.0	-0.5	-5.5	-11.0	-16.3	-7.3	CBG	-13.4	-3.0	0.8	-26.9	28.7	-13.9	VGI	94.3	TIDLOR	-36.1	20 KTC	483.5	GULF	-353.6	20 CCET	1,000	OR	-1,102
21 OSP	24.4	18.0	8.6	40.2	73.6	164.7	JMT	-13.3	-8.1	-3.3	-8.8	1.0	-32.5	TFG	91.5	ROJNA	-34.4	21 OR	481.6	TU	-352.7	21 SISB	843	AP	-1,018
22 BA	22.8	-6.7	37.9	23.6	7.7	85.5	TASCO	-12.5	4.4	3.0	4.8	1.0	0.7	BA	79.5	BAM	-31.8	22 TOP	480.8	LH	-348.6	22 BANPU	833	AWC	-953
23 GFPT	21.9	3.4	-0.9	-6.8	-4.2	13.4	TLI	-12.5	0.5	25.5	-5.8	1.1	8.8	CPALL	79.2	PR9	-31.2	23 KKP	450.6	SIRI	-265.0	23 COM7	799	TTB	-896
24 JAS	21.3	11.1	2.9	-8.9	-2.8	23.6	SAWAD	-12.1	-17.7	-9.5	-14.8	-58.7	-112.8	BTG	72.9	BCPG	-29.4	24 COM7	438.2	AAV	-196.6	24 PR9	723	BEM	-866
25 HMPRO	20.2	25.5	70.6	32.4	21.0	169.7	PR9	-9.7	3.0	-17.8	3.6	-1.8	-22.7	COM7	70.1	SIRI	-25.2	25 SCGP	436.8	STA	-173.1	25 CRC	716	SAPPE	-721
26 WHA	19.8	148.4	229.1	118.4	-43.9	471.7	SISB	-9.2	12.1	0.1	3.2	4.4	10.6	ITC	60.5	STA	-25.1	26 SAWAD	409.5	AP	-173.1	26 CENTEL	631	OSP	-689
27 AAV	19.5	19.6	19.6	52.4	26.2	137.2	BAM	-8.2	1.0	-8.7	-16.7	7.9	-24.7	TU	57.7	IRPC	-24.7	27 VGI	357.7	BAM	-172.9	27 AAI	597	TIDLOR	-654
28 STA	19.2	6.5	-7.4	-13.8	-19.7	-15.2	AEONTS	-7.9	1.6	-2.2	-3.5	1.5	-10.6	ERW	56.0	AURA	-23.4	28 SISB	354.2	PTG	-168.7	28 MFC	567	RATCH	-603
29 BGRIM	18.5	27.8	17.3	-30.4	58.8	92.1	PLANB	-7.0	-7.9	9.3	2.7	-0.3	-3.2	EGCO	54.8	PCE	-23.0	29 WHA	343.4	ROJNA	-150.6	29 KKP	567	JMT	-552
30 CPAXT	18.4	-5.8	-15.0	12.1	31.6	41.3	CPN	-6.4	-19.5	38.9	-96.3	-23.4	-106.6	CPAXT	50.0	NER	-20.3	30 SAPPE	336.3	PR9	-134.5	30 BDMS	496	IRPC	-496

แบบรายงานการเปลี่ยนแปลงการถือหลักทรัพย์และสัญญาซื้อขายล่วงหน้าของผู้บริหาร (แบบ 59)

	ชื่อผู้บริหาร	วิธีการได้มา/ จำนวน	จำนวน (หุ้น)	ราคา (บาท)	มูลค่า (บาท)	ประเภท หลักทรัพย์	วันที่ได้มา/ จำนวน
AAI	นาย สมศักดิ์ อมรรัตนชัยกุล	ขาย	350,000.00	3.96	1,386,000.00	หุ้นสามัญ	9/4/2568
HTC	พันเอก พิชัย รัตตกุล	ขาย	173,540.00	15.88	2,755,815.20	หุ้นสามัญ	9/4/2568
HUMAN	นาย กอรรดอน เอ็นส์	ขาย	1,500.00	7.50	11,250.00	หุ้นสามัญ	9/4/2568
ZEN	นาย ศิววัฒน์ ชัชวาลย์	ขาย	10,000.00	6.12	61,200.00	หุ้นสามัญ	9/4/2568
AAI	นาย สมศักดิ์ อมรรัตนชัยกุล	ซื้อ	350,000.00	3.95	1,382,500.00	หุ้นสามัญ	9/4/2568
AMR	นาย พนิด วิกิตเศรษฐ์	ซื้อ	95,000.00	0.52	49,400.00	หุ้นสามัญ	9/4/2568
APO	นาย จิตนุญย์ รังนกไต่	ซื้อ	723,300.00	1.58	1,142,814.00	หุ้นสามัญ	8/4/2568
APO	นาย จิตนุญย์ รังนกไต่	ซื้อ	1,930,000.00	1.48	2,856,400.00	หุ้นสามัญ	9/4/2568
APO	นาย นันทกร อุดมผลกุล	ซื้อ	272,800.00	1.49	406,472.00	หุ้นสามัญ	9/4/2568
AQUA	นาย ฉาย บุนนาค	ซื้อ	2,050,000.00	0.21	430,500.00	หุ้นสามัญ	9/4/2568
BIS	นาย ธนวัฒน์ คงเจริญสมบัติ	ซื้อ	10,000.00	2.40	24,000.00	หุ้นสามัญ	8/4/2568
BLA	นาย โชน โสภณเพ็ช	ซื้อ	135,400.00	16.70	2,261,180.00	หุ้นสามัญ	4/4/2568
CHAO	นาย ธนภัทร โมรินทร์	ซื้อ	87,400.00	4.28	374,072.00	หุ้นสามัญ	31/3/2568
CHAO	นาย ธนภัทร โมรินทร์	ซื้อ	287,600.00	4.31	1,239,556.00	หุ้นสามัญ	1/4/2568
CHAO	นาย ธนภัทร โมรินทร์	ซื้อ	101,000.00	4.35	439,350.00	หุ้นสามัญ	2/4/2568
CHAO	นาย ธนภัทร โมรินทร์	ซื้อ	55,000.00	4.37	240,350.00	หุ้นสามัญ	3/4/2568
CHAO	นาย ธนภัทร โมรินทร์	ซื้อ	59,000.00	4.38	258,420.00	หุ้นสามัญ	3/4/2568
CHAO	นาย ธนภัทร โมรินทร์	ซื้อ	200,000.00	4.40	880,000.00	หุ้นสามัญ	4/4/2568
CHAO	นาย ธนภัทร โมรินทร์	ซื้อ	210,000.00	4.43	930,300.00	หุ้นสามัญ	4/4/2568
CHAO	นาย ธนภัทร โมรินทร์	ซื้อ	15,000,000.00	4.80	72,000,000.00	หุ้นสามัญ	4/4/2568
CHOW	นาย กันตเมศร์ โชติจิราภิมย์	ซื้อ	5,000.00	2.01	10,050.00	หุ้นสามัญ	10/4/2568
CMC	นาย วิเชียร แพทยานันท์	ซื้อ	5,000.00	0.82	4,100.00	หุ้นสามัญ	9/4/2568
CPT	นาย นพดล วิเชียรแก้ว	ซื้อ	55,300.00	0.91	50,323.00	หุ้นสามัญ	9/4/2568
D	นาย พรศักดิ์ ต้นดาตปกุล	ซื้อ	120,200.00	2.04	245,208.00	หุ้นสามัญ	8/4/2568
DEXON	นาย มาร์ติน สตุวิต	ซื้อ	2,500.00	1.32	3,300.00	NVDR	4/4/2568
DEXON	นาย มาร์ติน สตุวิต	ซื้อ	5,200.00	1.27	6,604.00	NVDR	8/4/2568
FTE	นาย ปฤณ บุรีคำ	ซื้อ	80,000.00	1.57	125,600.00	หุ้นสามัญ	9/4/2568
GLOBAL	นาย เข็มชาติ สังฆะคาม	ซื้อ	200,000.00	5.98	1,196,000.00	หุ้นสามัญ	8/4/2568
GLOBAL	นาย อนวัช สุริยวานกุล	ซื้อ	100,000.00	6.01	601,000.00	หุ้นสามัญ	8/4/2568
GLOBAL	นาย อนวัช สุริยวานกุล	ซื้อ	600,000.00	5.88	3,528,000.00	หุ้นสามัญ	9/4/2568
HANA	นาย ริชาร์ด เดวิด ฮัน	ซื้อ	1,829,600.00	15.68	28,688,128.00	หุ้นสามัญ	4/4/2568
HTC	นาย พงศกร เทียงธรรม	ซื้อ	30,000.00	16.00	480,000.00	หุ้นสามัญ	8/4/2568
HTC	นาย อัมรินทร์ कुमार เชรธธา	ซื้อ	10,000.00	16.00	160,000.00	หุ้นสามัญ	9/4/2568
HTC	นาย อัมรินทร์ कुमार เชรธธา	ซื้อ	2,000.00	16.00	32,000.00	หุ้นสามัญ	9/4/2568
INSET	นาย วีรกร อ่องสกุล	ซื้อ	5,000.00	1.55	7,750.00	หุ้นสามัญ	9/4/2568
IVF	นาย ชนะชัย จุลจิราภรณ์	ซื้อ	50,000.00	0.87	43,500.00	หุ้นสามัญ	9/4/2568
JR	นาย ธิรนนท์ วิวัฒน์เกษภูภาณี	ซื้อ	2,200.00	1.47	3,234.00	หุ้นสามัญ	9/4/2568
JR	นาย ธิรนนท์ วิวัฒน์เกษภูภาณี	ซื้อ	3,700.00	1.47	5,439.00	หุ้นสามัญ	9/4/2568
JSP	นาย พิษณุ แดงประเสริฐ	ซื้อ	105,000.00	1.68	176,400.00	หุ้นสามัญ	8/4/2568
K	นาง โศรดา ธรรมประกอบ	ซื้อ	5,000.00	1.40	7,000.00	หุ้นสามัญ	4/4/2568
KK	นางสาว ปวีณ์พร สิริชนนนท์สกุล	ซื้อ	40,800.00	0.71	28,968.00	หุ้นสามัญ	9/4/2568
LOXLEY	นาย สุรบ ล่าช้า	ซื้อ	2,000.00	0.99	1,980.00	หุ้นสามัญ	8/4/2568
LOXLEY	นาย สุรบ ล่าช้า	ซื้อ	998,000.00	0.89	888,220.00	หุ้นสามัญ	9/4/2568
MALEE	นาง จินดา บุญรัตน์	ซื้อ	600,027.00	5.82	3,492,157.14	หุ้นสามัญ	9/4/2568
MALEE	นาย ชัยฉัตร บุญรัตน์	ซื้อ	92,600.00	5.86	542,636.00	หุ้นสามัญ	9/4/2568
MBAX	นาย ทรงเกียรติ วิชญเวทวงศ์	ซื้อ	3,000.00	1.29	3,870.00	หุ้นสามัญ	9/4/2568
MITTSIB	นาย นิตพิทัญ ยงค์สงวนชัย	ซื้อ	294,100.00	0.49	144,109.00	หุ้นสามัญ	10/4/2568
MTI	นาง นวลพรรณ ล่าช้า	ซื้อ	3,500.00	105.50	369,250.00	หุ้นสามัญ	9/4/2568
NL	นาย มารุต สิมะเสถียร	ซื้อ	300,000.00	0.87	261,000.00	หุ้นสามัญ	9/4/2568
NL	นาย ศรีนัย โรจนเลิศจรรยา	ซื้อ	13,000.00	0.88	11,440.00	หุ้นสามัญ	9/4/2568
PCC	นาย กิตติ สัมฤทธิ์	ซื้อ	141,200.00	2.55	360,060.00	หุ้นสามัญ	9/4/2568
PCE	นาย ประกิต ประสิทธิ์ศุภผล	ซื้อ	502,300.00	2.82	1,416,486.00	หุ้นสามัญ	9/4/2568
PLT	นางสาว กุศอร แสงบุญเกิด	ซื้อ	24,500.00	0.57	13,965.00	หุ้นสามัญ	9/4/2568
RBF	นาง เพ็ชรา รัตนภูมิภิญโญ	ซื้อ	429,800.00	4.01	1,723,498.00	หุ้นสามัญ	8/4/2568

แบบรายงานการเปลี่ยนแปลงการถือหลักทรัพย์และสัญญาซื้อขายล่วงหน้าของผู้บริหาร (แบบ 59)

	ชื่อผู้บริหาร	วิธีการได้มา/ จำนวน	จำนวน (หุ้น)	ราคา (บาท)	มูลค่า (บาท)	ประเภท หลักทรัพย์	วันที่ได้มา/ จำนวน
SENA	นางสาว เกษรา ธัญลักษณ์ไผ่	ซื้อ	820,000.00	1.86	1,525,200.00	หุ้นสามัญ	8/4/2568
SENA	นางสาว เกษรา ธัญลักษณ์ไผ่	ซื้อ	400,000.00	1.83	732,000.00	หุ้นสามัญ	9/4/2568
SFLEX	นาย พิเชษฐพงศ์ ศรีตะปิ่น	ซื้อ	5,600.00	3.08	17,248.00	หุ้นสามัญ	10/4/2568
SIMAT	นาย บุญเลิศ เอี้ยวพริชัย	ซื้อ	375,000.00	0.93	348,750.00	หุ้นสามัญ	9/4/2568
SJWD	นาง ขันบุญญารักษ์ เพ็ชรรัตน์	ซื้อ	50,000.00	5.95	297,500.00	หุ้นสามัญ	9/4/2568
SKN	นาง กิตติยา นิมเลอร์	ซื้อ	1,500.00	5.15	7,725.00	หุ้นสามัญ	9/4/2568
SORKON	นาง นิรมล รุจิราโสภณ	ซื้อ	70,000.00	4.32	302,400.00	หุ้นสามัญ	8/4/2568
SPALI	นาง อัจฉรา ตั้งมดีธรรม	ซื้อ	1,000,000.00	15.66	15,660,000.00	หุ้นสามัญ	8/4/2568
SPALI	นาง อัจฉรา ตั้งมดีธรรม	ซื้อ	823,200.00	15.62	12,858,384.00	หุ้นสามัญ	8/4/2568
SPALI	นาง อัจฉรา ตั้งมดีธรรม	ซื้อ	450,000.00	15.67	7,051,500.00	หุ้นสามัญ	9/4/2568
SPALI	นาง อัจฉรา ตั้งมดีธรรม	ซื้อ	275,900.00	15.57	4,295,763.00	หุ้นสามัญ	9/4/2568
SPALI	นาย ประทีป ตั้งมดีธรรม	ซื้อ	1,000,000.00	15.66	15,660,000.00	หุ้นสามัญ	8/4/2568
SPALI	นาย ประทีป ตั้งมดีธรรม	ซื้อ	823,200.00	15.62	12,858,384.00	หุ้นสามัญ	8/4/2568
SPALI	นาย ประทีป ตั้งมดีธรรม	ซื้อ	450,000.00	15.67	7,051,500.00	หุ้นสามัญ	9/4/2568
SPALI	นาย ประทีป ตั้งมดีธรรม	ซื้อ	275,900.00	15.57	4,295,763.00	หุ้นสามัญ	9/4/2568
STELLA	นาย มานพ ถนอมกิตติ	ซื้อ	500,000.00	0.19	95,000.00	หุ้นสามัญ	8/4/2568
SUPER	นาย จอมทรัพย์ โฉมฉาย	ซื้อ	1,000.00	0.18	180.00	หุ้นสามัญ	2/4/2568
SUPER	นาย จอมทรัพย์ โฉมฉาย	ซื้อ	300,000.00	0.17	51,000.00	หุ้นสามัญ	4/4/2568
SYNTEC	นาย จิรโมท พหุสุต	ซื้อ	711,700.00	1.56	1,110,252.00	หุ้นสามัญ	8/4/2568
SYNTEC	นาย ยศ ปิสิญญะกุล	ซื้อ	25,000.00	1.55	38,750.00	หุ้นสามัญ	8/4/2568
SYNTEC	นาย ยศ ปิสิญญะกุล	ซื้อ	25,500.00	1.54	39,270.00	หุ้นสามัญ	8/4/2568
SYNTEC	นาย ยศ ปิสิญญะกุล	ซื้อ	25,000.00	1.56	39,000.00	หุ้นสามัญ	9/4/2568
SYNTEC	นาย ยศ ปิสิญญะกุล	ซื้อ	50,000.00	1.53	76,500.00	หุ้นสามัญ	9/4/2568
THCOM	นาย สาริษฐ์ รัตนาวะดี	ซื้อ	600,000.00	8.70	5,220,000.00	หุ้นสามัญ	4/4/2568
TKS	นาย สุพันธุ์ มงคลสุธี	ซื้อ	20,000.00	5.10	102,000.00	หุ้นสามัญ	9/4/2568
TMAN	นาง เปรมพิชานัน ฐานะโชติพันธ์	ซื้อ	103,000.00	10.00	1,030,000.00	หุ้นสามัญ	8/4/2568
TPIPL	นาย ประหยัด เสียวไพรัตน์	ซื้อ	1,000,000.00	0.90	900,000.00	หุ้นสามัญ	9/4/2568
TRUBB	นาย วรเทพ วงศาสุทธิกุล	ซื้อ	50,000.00	0.58	29,000.00	หุ้นสามัญ	9/4/2568
TRUBB	นาย วรเทพ วงศาสุทธิกุล	ซื้อ	100,000.00	0.59	59,000.00	หุ้นสามัญ	9/4/2568
UAC	นาย กิตติ ชีวะเกตุ	ซื้อ	2,000.00	2.38	4,760.00	หุ้นสามัญ	9/4/2568
WHAIR	นาย ไกรลักษณ์ อัคราจิตรโรจน์	ซื้อ	20,000.00	4.23	84,600.00	หน่วยทรัสต์	9/4/2568
WPH	นาย วิวิทย์ วรรณรักษ์	ซื้อ	6,500.00	7.29	47,385.00	หุ้นสามัญ	8/4/2568
HTC	นาย พงศกร เทียงธรรม	รับโอน	150,000.00	-	150,000.00	หุ้นสามัญ	9/4/2568
24CS	นาย ยศวิทย์ วัฒนธีระกิจจา	โอน	20,000,000.00	-	20,000,000.00	หุ้นสามัญ	8/4/2568
HTC	นาย พงศกร เทียงธรรม	โอน	150,000.00	-	150,000.00	หุ้นสามัญ	9/4/2568

ที่มา : ศูนย์สารสนเทศตลาดทุน สำนักงานคณะกรรมการ ก.ล.ด.

แบบรายงานการได้มาหรือจำหน่ายหลักทรัพย์ของกิจการ (246-2)

ชื่อบริษัท	ชื่อผู้ได้มา/ จำนวน	Sell/Buy	ประเภท หลักทรัพย์	%ได้มา/ จำนวน	%หลังได้มา/ จำนวน	วันที่ได้มา/ จำนวน	หมายเหตุ
BCP	บริษัท อัลฟา ชาร์เตอร์ด เอนเนอร์จี จำกัด	ได้มา	หุ้น	13.8748	20.0083	9/4/2568	

ที่มา : ศูนย์สารสนเทศตลาดทุน สำนักงานคณะกรรมการ ก.ล.ด.

หลักทรัพย์ที่ต้องซื้อขายด้วยบัญชี Cash Balance

Stock	Apr 2025																
	8	9	10	11	16	17	18	21	22	23	24	25	28	29	30	2	6

LEVEL 1 : ผู้ซื้อต้องใช้บัญชี Cash Balance และห้ามนำหลักทรัพย์ที่กำหนดมาคำนวณวงเงินซื้อขาย

-

LEVEL 2: ผู้ซื้อต้องใช้บัญชี Cash Balance, ห้ามคำนวณวงเงินซื้อขาย และห้าม Net Settlement

-

LEVEL 3: ห้ามซื้อขาย (SP) 1 วันทำการวันแรก และผู้ซื้อต้องใช้บัญชี Cash Balance, ห้ามคำนวณวงเงินซื้อขาย และห้าม Net Settlement

-

Source: SET

Short Sales

Stock	% Short Sale Volume Comparing with Main Board	Average Price (Bt)	Volume (shares)	Value (Mil. B)
DELTA	0.38	68.39	107,000	7,317,500
CBG	3.82	60.26	111,100	6,695,275
ADVANC	0.31	275.75	20,000	5,515,000
PTTGC	0.36	16.70	200,000	3,340,000
COM7	1.12	19.74	148,000	2,921,500
TDEX	13.76	7.10	346,500	2,459,261
ASML01	2.51	18.70	60,448	1,130,378
THCOM	0.80	7.99	138,700	1,107,885
PTTEP	0.08	105.50	10,000	1,055,000
AMATA	0.23	14.00	60,000	840,000
AP	0.64	7.45	100,000	745,000
SPALI	0.43	16.00	46,000	736,000
BTS	0.15	4.58	107,000	490,340
SCC	0.05	146.50	3,000	439,500
TU	0.15	11.15	21,000	234,200
BCH	0.27	14.40	14,000	201,600
BH	0.04	172.50	1,000	172,500
NDX01	1.89	16.90	9,939	167,969
TRUE	0.01	11.90	10,000	119,000
KTC	0.03	45.75	1,000	45,750
BLA	0.08	15.50	2,000	31,000
MINT	0.00	26.25	1,000	26,250
HKCE01	4.12	23.30	1,000	23,300
BGRIM	0.01	9.95	1,000	9,950
SIRI	0.01	1.43	5,000	7,140
BEM	0.00	5.50	1,000	5,500
PSH	0.09	4.50	1,000	4,500
TTB	0.00	1.92	2,000	3,840

Source: SET

April 2025

Monday	Tuesday	Wednesday	Thursday	Friday
7	8	9	10	11
ชดเชยวันพระบาทสมเด็จพระพุทธยอดฟ้าจุฬาโลกมหาราช และวันที่ระลึกมหาจักรีบรมราชวงศ์	<ul style="list-style-type: none"> ▪ ATP30 XD 0.03 บาท ▪ DCC XD 0.02 บาท ▪ ECF ลูกหุ้นเข้า 20,000,000 หุ้น ▪ TTB ลูกหุ้นเข้า 26,342,504 หุ้น ▪ KUN-W3 เข้าซื้อขายเป็นวันแรก (59.0mn sh 1:1 @ Bt1.30) 	<ul style="list-style-type: none"> ▪ GPI XD 0.07 บาท ▪ GCAP ลูกหุ้นเข้า 2,000,000 หุ้น 	<ul style="list-style-type: none"> ▪ BLC XD 0.09 บาท ▪ GC XD 0.20 บาท ▪ KWC XD 12.50 บาท ▪ LHSC XD 0.18 บาท ▪ QHBREIT XD 0.075 บาท 	<ul style="list-style-type: none"> ▪ AUCT XD 0.32 บาท ▪ BANPU XD 0.12 บาท ▪ BPP XD 0.30 บาท ▪ S11 XD 0.10 บาท ▪ TCAP XD 2.05 บาท ▪ TCAP-P XD 2.05 บาท ▪ TPLAS XD 0.04 บาท
14	15	16	17	18
วันสงกรานต์	วันสงกรานต์	<ul style="list-style-type: none"> ▪ KTB XD 1.545 บาท ▪ KTB-P XD 1.6995 บาท ▪ QTC XD 0.25 บาท ▪ SCB XD 8.44 บาท ▪ SMIT XD 0.14 บาท ▪ STP XD 0.40 บาท 	<ul style="list-style-type: none"> ▪ IT XD 0.19 บาท ▪ KBANK XD 8.00 บาท ▪ KTC XD 1.32 บาท ▪ MAJOR XD 0.20 บาท ▪ PSL XD 0.10 บาท ▪ TIPCO XD 0.18 บาท ▪ TOG XD 0.25 บาท ▪ UKEM XD 0.01 บาท ▪ YUASA XD 0.6088 บาท 	<ul style="list-style-type: none"> ▪ AIT XD 0.40 บาท ▪ BUI XD 2.80 บาท ▪ MCS XD 0.50 บาท ▪ STA XD 1.00 บาท ▪ STGT XD 0.50 บาท ▪ BUI XR 4:1 @ 10.00 บาท
21	22	23	24	25
<ul style="list-style-type: none"> ▪ KGI XD 0.31 บาท ▪ THANA XD 0.016 บาท ▪ ASK XR 3:1 @ 7.00 บาท 	<ul style="list-style-type: none"> ▪ BLA XD 0.48 บาท ▪ F&D XD 2.50 บาท ▪ HMPRO XD 0.25 บาท ▪ SAPPE XD 2.25 บาท ▪ SVI XD 0.24 บาท 	<ul style="list-style-type: none"> ▪ BBL XD 6.50 บาท ▪ SPA XD 0.10 บาท 	<ul style="list-style-type: none"> ▪ NER XD 0.31 บาท ▪ NSL XD 0.55 บาท 	<ul style="list-style-type: none"> ▪ AHC XD 0.43 บาท ▪ BAM XD 0.35 บาท ▪ TISCO XD 5.75 บาท ▪ TISCO-P XD 5.75 บาท ▪ TTB XD 0.065 บาท



28	29	30		
<ul style="list-style-type: none"> ■ ADB XD 0.02 תרנ ■ AEONTS XD 2.95 תרנ ■ ALUCON XD 12.00 תרנ ■ AMARC XD 0.02 תרנ ■ APCO XD 0.092 תרנ ■ CIMBT XD 0.04 תרנ ■ LHFG XD 0.03 תרנ ■ MEB XD 1.10 תרנ ■ MTC XD 0.25 תרנ ■ PJW XD 0.03 תרנ ■ QH XD 0.08 תרנ ■ SITHAI XD 0.04 תרנ ■ SMART XD 0.0485 תרנ ■ TWPC XD 0.057 תרנ ■ WHAUP XD 0.1925 תרנ ■ WIJK XD 0.04 תרנ ■ NEX XR 1:2.5 @ 1.00 תרנ 	<ul style="list-style-type: none"> ■ BBIK XD 0.22 תרנ ■ BGC XD 0.095 תרנ ■ BJC XD 0.56 תרנ ■ COCOCO XD 0.30 תרנ ■ DDD XD 0.03 תרנ ■ IHL XD 0.02 תרנ ■ III XD 0.20 תרנ ■ INSURE XD 10.00 תרנ ■ KCC XD 0.02787 תרנ ■ KLINIQ XD 0.75 תרנ ■ LRH XD 1.40 תרנ ■ PCE XD 0.15 תרנ ■ READY XD 0.30 תרנ ■ RSP XD 0.18 תרנ ■ SAK XD 0.18 תרנ ■ SKR XD 0.11 תרנ ■ SUN XD 0.10 תרנ ■ TERA XD 0.08 תרנ ■ TPCH XD 0.037 תרנ ■ TPS XD 0.20 תרנ ■ SCN XR 3:1 @ 0.50 תרנ ■ TVDH XW 8:1 	<ul style="list-style-type: none"> ■ APP XD 0.13 תרנ ■ AURA XD 0.42 תרנ ■ BIS XD 0.09 תרנ ■ CM XD 0.10 תרנ ■ GABLE XD 0.2703 תרנ ■ GYT XD 7.40 תרנ ■ HTC XD 0.57 תרנ ■ INET XD 0.119 תרנ ■ JUBILE XD 0.14 תרנ ■ KISS XD 0.09 תרנ ■ KISS XD 0.03 תרנ ■ LH XD 0.17 תרנ ■ MALEE XD 0.10 תרנ ■ MENA XD 0.03 תרנ ■ MFEC XD 0.50 תרנ ■ MOONG XD 0.1261 תרנ ■ MOSHI XD 0.80 תרנ ■ MPJ XD 0.30 תרנ ■ NEO XD 1.35 תרנ ■ PDJ XD 0.10 תרנ ■ PREB XD 0.20 תרנ ■ RPC XD 0.01 תרנ ■ RPH XD 0.18 תרנ ■ SALEE XD 0.012 תרנ ■ SAUCE XD 1.79 תרנ ■ SCG XD 0.05 תרנ ■ SMT XD 0.04 תרנ ■ SSF XD 0.3334 תרנ ■ SYNEX XD 0.34 תרנ ■ THIP XD 1.00 תרנ ■ TITLE XD 0.05 תרנ ■ TKS XD 0.33 תרנ ■ VS XR 1:1 @ 0.40 תרנ ■ PROUD XW 4:1 		



May 2025

Monday	Tuesday	Wednesday	Thursday	Friday
			<p style="text-align: center;">1</p> <p>วันแรงงานแห่งชาติ</p>	<p style="text-align: center;">2</p> <ul style="list-style-type: none"> ■ AAI XD 0.2701 บาท ■ BCH XD 0.28 บาท ■ BE8 XD 0.24 บาท ■ CENTEL XD 0.59 บาท ■ CHAYO XD 40:1 ■ CHAYO XD 0.0013889 บาท ■ CIVIL XD 0.02 บาท ■ CPR XD 0.078 บาท ■ EASTW XD 0.01 บาท ■ EKH XD 0.27 บาท ■ FE XD 12.00 บาท ■ FPI XD 0.04 บาท ■ HARN XD 0.12 บาท ■ IND XD 0.0662 บาท ■ KKP XD 2.75 บาท ■ MCA XD 0.045 บาท ■ MFC XD 1.05 บาท ■ PACO XD 0.10 บาท ■ PIMO XD 0.055 บาท ■ ROJNA XD 0.50 บาท ■ SABINA XD 0.65 บาท ■ SC XD 0.11 บาท ■ SINO XD 0.0625 บาท ■ SSP XD 0.20 บาท ■ TC XD 0.30 บาท ■ TKC XD 0.20 บาท ■ UBA XD 0.10 บาท ■ VRANDA XD 0.125 บาท ■ ASW XW 10:1 ■ BRI XR 1:1 @ 2.50 บาท ■ BRI XW 4:1 ■ CHAYO XW 9:1



5	6	7	8	9
<p>ชุดเซย์วันจัดทรงคค</p>	<ul style="list-style-type: none"> ■ ACG XD 0.0266 ๖๓ ■ ARROW XD 0.25 ๖๓ ■ ASIAN XD 0.5603 ๖๓ ■ BAY XD 0.45 ๖๓ ■ BEC XD 0.04 ๖๓ ■ BKGI XD 0.05 ๖๓ ■ BRR XD 0.50 ๖๓ ■ CHG XD 0.05 ๖๓ ■ COLOR XD 0.05 ๖๓ ■ CPALL XD 1.35 ๖๓ ■ CRC XD 0.60 ๖๓ ■ CSS XD 0.04 ๖๓ ■ D XD 0.045 ๖๓ ■ FLOYD XD 0.08 ๖๓ ■ FTE XD 0.12 ๖๓ ■ IVL XD 0.175 ๖๓ ■ KCG XD 0.41 ๖๓ ■ KUN XD 0.01 ๖๓ ■ KUN XD 25:1 ■ KWM XD 0.07 ๖๓ ■ L&E XD 0.05 ๖๓ ■ LPH XD 0.10 ๖๓ ■ MEDEZE XD 0.08 ๖๓ ■ MITSIB XD 0.015 ๖๓ ■ NAT XD 0.13 ๖๓ ■ NCP XD 0.068 ๖๓ ■ NETBAY XD 1.1793 ๖๓ ■ NKT XD 0.18 ๖๓ ■ NL XD 0.04 ๖๓ ■ NYT XD 0.42 ๖๓ ■ ONEE XD 0.09 ๖๓ ■ ORN XD 0.02 ๖๓ ■ PCSGH XD 0.15 ๖๓ ■ PHG XD 0.50 ๖๓ ■ PMC XD 38:1 ■ PMC XD 0.002881 ๖๓ ■ PRAPAT XD 0.03 ๖๓ ■ PRAPAT XD 10:1 ■ PRM XD 0.24 ๖๓ ■ RBF XD 0.175 ๖๓ ■ ROCK XD 1.00 ๖๓ ■ SICT XD 0.084 ๖๓ ■ SO XD 0.18 ๖๓ ■ SPREME XD 0.11 ๖๓ ■ TACC XD 0.19 ๖๓ ■ TBN XD 0.19 ๖๓ ■ TGE XD 0.00318 ๖๓ ■ TMAN XD 0.20 ๖๓ ■ TNL XD 0.40 ๖๓ ■ TPBI XD 0.30 ๖๓ ■ TRT XD 0.24 ๖๓ ■ WINNER XD 0.09 ๖๓ ■ WP XD 0.30 ๖๓ 	<ul style="list-style-type: none"> ■ AMARIN XD 0.06 ๖๓ ■ AMATAV XD 0.05 ๖๓ ■ AP XD 0.60 ๖๓ ■ APO XD 0.04 ๖๓ ■ ASEFA XD 0.14 ๖๓ ■ AU XD 0.33 ๖๓ ■ AYUD XD 1.67 ๖๓ ■ BPS XD 0.0125 ๖๓ ■ BTC XD 0.0125 ๖๓ ■ BTNC XD 0.20 ๖๓ ■ CKP XD 0.085 ๖๓ ■ CSR XD 1.91 ๖๓ ■ EASON XD 0.06 ๖๓ ■ ESTAR XD 0.01 ๖๓ ■ ICC XD 2.7037037037:1 ■ ICC XD 0.63013698631 ๖๓ ■ ILINK XD 0.42 ๖๓ ■ JDF XD 0.08 ๖๓ ■ KTMS XD 0.0233 ๖๓ ■ KUMWEL XD 0.06 ๖๓ ■ M XD 1.00 ๖๓ ■ MATI XD 0.10 ๖๓ ■ MGT XD 0.07 ๖๓ ■ MINT XD 0.35 ๖๓ ■ NNCL XD 0.06 ๖๓ ■ NOBLE XD 0.104 ๖๓ ■ OCC XD 0.08 ๖๓ ■ PCC XD 0.14 ๖๓ ■ PPM XD 0.05 ๖๓ ■ PR9 XD 0.25 ๖๓ ■ PRAKIT XD 0.70 ๖๓ ■ S&J XD 1.50 ๖๓ ■ SELIC XD 0.038 ๖๓ ■ SJWD XD 0.28 ๖๓ ■ SK XD 0.05 ๖๓ ■ SM XD 0.03 ๖๓ ■ SNNP XD 0.35 ๖๓ ■ SPALI XD 0.85 ๖๓ ■ SWC XD 0.125 ๖๓ ■ TATG XD 0.07 ๖๓ ■ TLI XD 0.50 ๖๓ ■ TOPP XD 4.91 ๖๓ ■ TPCS XD 0.25 ๖๓ ■ TRP XD 0.20 ๖๓ ■ TRU XD 0.30 ๖๓ ■ VIBHA XD 0.05 ๖๓ ■ WHA XD 0.1237 ๖๓ ■ BC XW 10:1 ■ BC XW 5:1 ■ NOBLE XW 2:1 	<ul style="list-style-type: none"> ■ AKP XD 0.037 ๖๓ ■ ALLA XD 0.11 ๖๓ ■ AWC XD 0.075 ๖๓ ■ BAFS XD 0.20 ๖๓ ■ BR XD 0.02 ๖๓ ■ CCP XD 0.01 ๖๓ ■ CH XD 0.10 ๖๓ ■ CPF XD 0.55 ๖๓ ■ HPT XD 0.0223 ๖๓ ■ HUMAN XD 0.18 ๖๓ ■ KAMART XD 0.11 ๖๓ ■ MODERN XD 0.18 ๖๓ ■ OSP XD 0.30 ๖๓ ■ PIN XD 0.76 ๖๓ ■ SAFE XD 0.62 ๖๓ ■ SAWAD XD 10:1 ■ SAWAD XD 0.04 ๖๓ ■ SCAP XD 0.0023 ๖๓ ■ SCAP XD 50:1 ■ SEAFCO XD 0.03 ๖๓ ■ SHANG XD 1.00 ๖๓ ■ SORKON XD 0.25 ๖๓ ■ SPC XD 1.60 ๖๓ ■ SPI XD 0.20 ๖๓ ■ SPI XD 2 : 1 ๖๓ ■ TAN XD 0.33 ๖๓ ■ TEAMG XD 0.14 ๖๓ ■ TPAC XD 0.38 ๖๓ 	<ul style="list-style-type: none"> ■ CPAXT XD 0.53 ๖๓ ■ GTB XD 0.05 ๖๓ ■ ILM XD 0.75 ๖๓ ■ NEW XD 1.80 ๖๓ ■ PB XD 1.01 ๖๓ ■ SENA XD 0.111238 ๖๓ ■ SENX XD 0.00573 ๖๓ ■ SSSC XD 0.165 ๖๓ ■ TFMAMA XD 2.52 ๖๓ ■ TOA XD 0.27 ๖๓ ■ WACOAL XD 0.60 ๖๓ ■ ORI XW 4:1



12	13	14	15	15
ชุดเซย์วันวิสาขบูชา	<ul style="list-style-type: none">AKR XD 0.10 บาทAMATA XD 0.55 บาทCHAO XD 0.17 บาทPG XD 0.20 บาทUMI XD 0.025 บาท	<ul style="list-style-type: none">CREDIT XD 0.60 บาทK XD 0.03 บาทWINDOW XD 0.03 บาท	<ul style="list-style-type: none">KBANK XD 2.50 บาทITEL XW 5:1ITEL XW 4:1TNITY XW 4:1	
19	20	21	22	23
<ul style="list-style-type: none">FVC XR 1:5.3084 @ 0.50 บาท				
26	27	28	29	30
	<ul style="list-style-type: none">IMH XW 2:1			