

Today Selections >> **AU, AURA, CENTEL**

Stock	S	R	Comment
<b>AU</b>	9.80	10.30	ตลาดคาดกำไร 1Q68 โตทั้ง YoY, QoQ มูลค่าต่างชาติเพิ่มขึ้นจากช่วงทองเที่ยว
<b>AURA</b>	16.60	17.20	ปรับขึ้นค่ากำเนิดทอง ตลาดคาด 1Q68 กำไรมีโอกาสทำ New High
<b>CENTEL</b>	30.25	31.50	ปี 68 คาดว่าอัตราการเติบโตของยอดขายสาขาเดิม (SSSG) อยู่ที่ 3-5%

**2Q25: In the Midst of Growth Uncertainty**

- **2Q25:** เราออกบทวิเคราะห์หลักทรัพย์การลงทุนไตรมาส 2/2025 ประเมินว่า จะเป็นช่วงเวลาที่ยากลำบากมากขึ้นของตลาดหุ้นทั่วโลก โดยเฉพาะตลาดประเทศพัฒนาแล้วอย่างสหรัฐฯที่มีระดับ Valuation อยู่สูงเป็นทุนเดิม จึงมีความเปราะบางค่อนข้างสูง เมื่อเผชิญกับภาวะเศรษฐกิจโลกที่มีแนวโน้มชะลอตัวจากปัจจัยสงครามการค้าเป็นสำคัญ คาดปัจจัยดังกล่าวจะเริ่มส่งผลกระทบต่อโมเมนตัมกำไรบริษัทต่างๆในสหรัฐฯให้ปรับลง และจะทำให้ตลาดหุ้นดังกล่าวมีโอกาสปรับตัว Underperform ตลาดหุ้นอื่นในไตรมาสนี้
- อย่างไรก็ตาม ในฝั่งของตลาดหุ้นเกิดใหม่และตลาดหุ้นไทยนั้น แม้การปรับลดลงของตลาดหุ้นโลกจะนำมาสู่แรงกดดันได้บ้าง แต่ด้วยความสัมพันธ์กับตลาดหุ้นโลกที่อยู่ต่ำในช่วงหลัง และระดับ Valuation ที่อยู่ต่ำ ประกอบกับแนวมาตรการการคลังและนโยบายการเงินที่เกือหนุนกว่า ทำให้เราประเมินว่า Downside risk ของตลาดหุ้นในฝั่งนี้จะอยู่ในระดับที่จำกัดกว่า
- มองการทำงานของผู้กำหนดนโยบายการเงินต่างๆในช่วงนี้ โดยเฉพาะธนาคารกลางสหรัฐฯ จะเต็มไปด้วยความยากลำบาก เนื่องจากการเติบโตของเศรษฐกิจที่ชะลอตัวลง ดันมาพร้อมกับแรงกดดันเงินเฟ้อที่สูงขึ้นในระยะสั้นจากปัจจัยสงครามการค้า ในบทวิเคราะห์ฉบับนี้ เราประเมินว่าการลดดอกเบี้ยในระยะถัดไปของปีนี้ซึ่งเป็นช่วง Mid-cycle ของดอกเบี้ยขาลง จะไม่ได้เป็นข่าวดีต่อตลาดหุ้นแล้ว เนื่องจากนักลงทุนจะให้น้ำหนักกับปัจจัยเศรษฐกิจชะลอตัวมากกว่าประโยชน์ที่จะเกิดขึ้นจากการลดดอกเบี้ยดังกล่าว
- ในภาวะที่การเติบโตเศรษฐกิจโลกมีความเสี่ยงมากขึ้นนี้ เรามองว่าตราสารที่ควร Overweight ในการจัดสรรพอร์ตโฟลิโอต่อไป ได้แก่ ตราสารหนี้ โดยเฉพาะพันธบัตรรัฐบาลและตราสาร Investment grade รวมไปถึงตราสารคล้ายหนี้อย่างกอง REITs และ IFFs ซึ่งจะได้ประโยชน์จากสภาพของ Bond yield ระยะกลาง-ยาวที่ทยอยลดต่ำลงในช่วงถัดไปได้
- สำหรับภาพ SET Index ในไตรมาสที่ 2 นี้ ประเมินจะแกว่งตัวในทิศทาง Sideways และสามารถ Outperform ตลาดหุ้นโลกได้ไม่ยาก จากระดับ Valuation ปัจจุบันที่อยู่ต่ำมากในแทบทุกมาตรวัด ประเมินกรอบแนวรับแรกของดัชนีที่ 1160 จุด ซึ่งเป็นจุดต่ำสุดเดิมในช่วงที่ผ่านมา ส่วนในกรณีเลวร้ายสุด ประเมินที่ดัชนี 1100 จุด ซึ่งเป็นระดับที่ซื้อขายด้วย Forward PBV 1.07x หรือเทียบเท่าจุดต่ำสุดที่เกิดขึ้นระหว่างวันในช่วงวิกฤติ Covid-19 แล้ว ในทางกลับกัน มองกรอบแนวต้านแรกของดัชนีที่บริเวณ 1230 จุด ซึ่งเป็นระดับอนุรักษ์นิยมตามวิธี PE Model ของเรา ส่วนระดับแนวต้านในกรณีดีสุดประเมินที่ 1320 จุด ซึ่งเป็นระดับกรณีฐานจากวิธี PE Model ของเราเช่นกัน
- ในส่วนของกลุ่มหุ้นแนะนำ ประเมินว่าในภาวะ Growth uncertainty นี้ เชื่อว่านักลงทุนจะยังมีการโยกย้ายเม็ดเงินออกจากหุ้นกลุ่ม Growth เข้าสู่กลุ่ม Deep value และ Defensive ต่อไป โดยเรามองว่าการลดดอกเบี้ยในช่วง Mid-cycle ที่จะถึงนี้ จะไม่ได้เป็นประโยชน์ต่อหุ้นกลุ่ม Growth เหมือนกับในช่วงแรกของวงจรการลดดอกเบี้ย และช่วงสุดท้ายของวงจรที่มักจะนำมาสู่การขยายงบดุลต่างๆ ทั้งนี้ กลุ่มอุตสาหกรรมไทยที่มักปรับตัวได้ดีกว่าตลาดในช่วงไตรมาส 2 ของทุกปีจะได้แก่ กลุ่มพลังงาน กลุ่มอาหาร กลุ่มการแพทย์ เป็นต้น ซึ่งหากนำปัจจัยทุกมิติมาเข้าร่วมด้วยกันแล้ว ตัวหุ้นที่เราเลือกมาเป็น Top pick ประจำปีไตรมาส 2 ของปีนี้จะ ได้แก่ **BCP, TOP, PTTGC, GPSC, CPF, BDMS, BH, TCAP, 3BBIF, LHHOTEL**

แนวรับ 1,180 แนวต้าน 1,197

**Market Summary**

	Closed	+/-	%Chg
SET	1,187.90	- 2.46	- 0.21
SET50	759.10	- 0.26	- 0.03
SET100	1,637.60	- 1.20	- 0.07
Mai	244.78	- 2.73	- 1.10
Dow Jones	42,299.70	-155.09	-0.37
Nasdaq	17,804.03	-94.99	-0.53
Nikkei	37,799.97	- 227.32	- 0.60
Hang Seng	23,578.80	+ 95.48	+ 0.41
SET Mkt. Cap (Btmn)	14,798.93		
SET Turnover (Btmn)	27,605.35		
PER(x)	16.19		

**Stock Top Active**

KBANK	KTB	BBL	CPALL	DELTA
-------	-----	-----	-------	-------

**Sector Top Active**

BANK	ENERG	COMM
------	-------	------

**Investors Data – SET (Btmn)**

27 Mar.25	Buy	Sell	Net
Institution	2,869	3,508	-639
Proprietary	1,642	1,811	-169
Foreign	14,316	13,143	1,172
Local	8,778	9,143	-365
1-27 Mar.25	Buy	Sell	Net
Institution	76,412	72,906	3,506
Proprietary	43,723	49,814	-6,091
Foreign	395,474	413,588	-18,114
Local	226,138	205,439	20,699

**Commodities**

	27 Mar.25	26 Mar.25	Chg	%Chg
Bt/US\$	33.78	33.96	-0.18	-0.52
US\$/Yuan	7.142	7.257	-0.12	-1.59
US Bond Yield 10y(%)	4.363	4.385	-0.02	-0.49
Brent Oil (US\$/bbl)	74.03	73.79	+0.24	+0.33
Nymex Oil (US\$/bbl)	69.92	69.65	+0.27	+0.39
Gold Spot (US\$/oz)	3,056.64	3,020.31	+36.33	+1.20
Baltic Dry Index	1,621.00	1,634.00	-13.00	-0.80
Dollar Index (DXYO)	104.28	104.67	-0.39	-0.37

**Today's Event**

 นัฐชาติ เมษชาติ  
 CFA, FRM (ID: 31379)  
 E-mail: nuttachart@trinitythai.com

บริษัทหลักทรัพย์ ทรินิตี้ จำกัด เลขที่ 1 อาคารพาร์ค สยาม ชั้น 22 และห้อง 2301 ชั้น 23 ถนนคอนแวนต์ แขวงสีลม เขตบางรัก กรุงเทพฯ 10500

รายงานฉบับนี้จัดทำขึ้นโดยข้อมูลเท่าที่ปรากฏและเชื่อว่าเป็นที่น่าเชื่อถือได้ แต่ไม่ถือเป็นการยืนยันความถูกต้องและความสมบูรณ์ของข้อมูลใดๆ โดยบริษัทหลักทรัพย์ ทรินิตี้ จำกัด ผู้จัดทำขอสงวนสิทธิ์ในการเปลี่ยนแปลงความเห็นหรือประมาณการณต่างๆ ที่ปรากฏในรายงานฉบับนี้โดยไม่ต้องแจ้งล่วงหน้า รายงานฉบับนี้มีวัตถุประสงค์เพื่อใช้ประกอบการตัดสินใจของนักลงทุน โดยไม่ได้เป็นการชี้นำหรือชักชวนให้นักลงทุนทำการซื้อหรือขายหลักทรัพย์ หรือตราสารทางการเงินใดๆ ที่ปรากฏในรายงาน

## Fund Flow

### Foreign Portfolio Investment in Equities (Asia ex. Japan)

Unit: US\$ mn

	As at	Day	WTD Net	MTD Net	YTD Net
<b>India</b>	26-Mar	286.2	1,674.0	27.8	-13,743.4
<b>Indonesia</b>	27-Mar	37.6	195.9	-489.8	-1,829.6
<b>Malaysia</b>	27-Mar	-12.6	-173.6	-958.2	-2,155.3
<b>Philippines</b>	27-Mar	-3.3	-35.3	44.2	-214.9
<b>South Korea</b>	27-Mar	45.0	284.5	266.4	-3,581.7
<b>Sri Lanka</b>	27-Mar	0.0	0.8	-5.3	-35.7
<b>Taiwan</b>	27-Mar	-1,281.2	-1,579.4	-11,258.8	-16,404.7
<b>Thailand</b>	27-Mar	34.6	-54.5	-536.1	-1,061.6
<b>Vietnam</b>	27-Mar	-2.5	-66.0	-308.3	-938.4

Source: Bloomberg

## Net Foreign

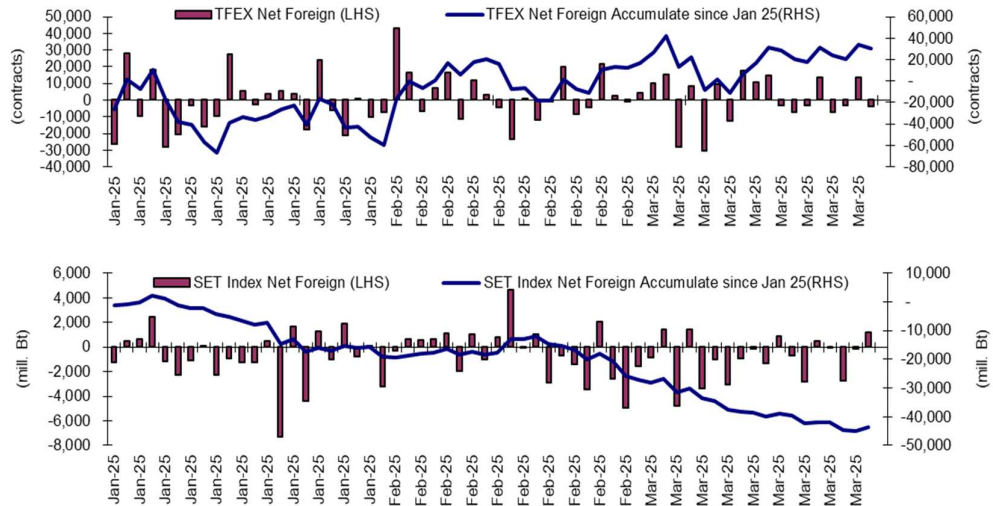

## Indicators to watch

	Last	Previous	% chg	1W Prior	1M Prior	Remark
VIX Index	18.69	18.33	2.0%	-5.6%	-11.5%	-
Ted Spread	0.56	0.56	0.1%	-0.4%	0.5%	-
U.S.Dollar Index	104.28	104.67	-0.4%	0.8%	-1.9%	+
U.S.Bond Yield	4.36	4.35	0.2%	0.0%	0.0%	+
Emerging Asia Index (MXMS)	620.01	621.22	-0.2%	-1.2%	-0.1%	-

Source: Bloomberg, Aspen

## SET Forward PE

### EPS Forward

**Y2025E** 94.56x  
**Y2026E** 103.13x

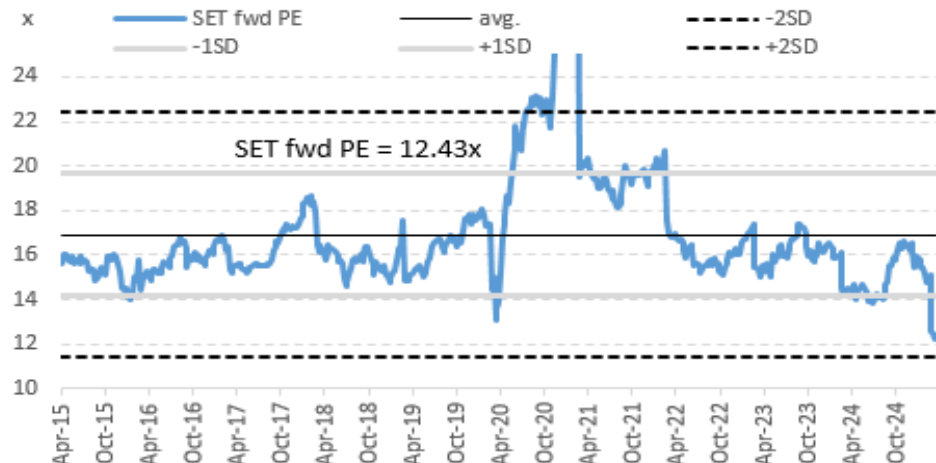

บริษัทหลักทรัพย์ ทรัสต์ จำกัด เลขที่ 1 อาคารพาร์ค สยาม ชั้น 22 และห้อง 2301 ชั้น 23 ถนนคอนแวนต์ แขวงสีลม เขตบางรัก กรุงเทพฯ 10500

รายงานฉบับนี้จัดทำขึ้นโดยข้อมูลเท่าที่ปรากฏและเชื่อว่าเป็นที่น่าเชื่อถือได้ แต่ไม่ถือเป็นการยืนยันความถูกต้องและความสมบูรณ์ของข้อมูลนั้นๆ โดยบริษัทหลักทรัพย์ ทรัสต์ จำกัด ผู้จัดทำขอสงวนสิทธิ์ในการเปลี่ยนแปลงความเห็นหรือประมาณการณต่างๆ ที่ปรากฏในรายงานฉบับนี้โดยไม่ต้องแจ้งล่วงหน้า รายงานฉบับนี้มีวัตถุประสงค์เพื่อใช้ประกอบการตัดสินใจลงทุนของนักลงทุน โดยไม่ได้เป็นการชี้นำหรือชักชวนให้เข้าลงทุน การซื้อขายหลักทรัพย์ หรือตราสารทางการเงินใดๆ ที่ปรากฏในรายงาน

# Turnover List

สรุปหลักทรัพย์ที่เข้าข่ายอาจต้องซื้อด้วยบัญชี Cash Balance ในรอบวันที่ 21 – 27 มี.ค. 68

หลักทรัพย์	%1W-Turnover	P/E Ratio / %Premium	มูลค่าการซื้อขายเฉลี่ยต่อ วัน (ล้านบาท)
<b>ไม่มีหุ้นที่เข้าข่ายการซื้อขายด้วยบัญชี Cash Balance</b>			

ทั้งนี้หลักทรัพย์ดังกล่าวมีการซื้อขายผิดไปจากสภาพปกติของตลาด ดังนั้นผู้ลงทุนควรศึกษาข้อมูลก่อนการตัดสินใจลงทุน ข้อมูลเป็นเพียงการคาดการณ์เท่านั้น รายชื่อหุ้นที่เข้าข่ายอาจมีการเปลี่ยนแปลงได้ ทั้งนี้ผู้ลงทุนควรตรวจสอบรายชื่อหุ้นที่เข้าข่ายจากตลาดหลักทรัพย์ฯ

เกณฑ์ที่เราใช้คำนวณ

- มูลค่าการซื้อขายเฉลี่ยต่อวันในรอบสัปดาห์มากกว่าหรือเท่ากับ 100 ล้านบาท (SET) หรือ มูลค่าการซื้อขายเฉลี่ยต่อวันในรอบสัปดาห์มากกว่าหรือเท่ากับ 80 ล้านบาท ( MAI)
- %1W Turnover ratio มากกว่าหรือเท่ากับ 40%
- ค่า P/E มากกว่าหรือเท่ากับ 40 เท่า หรือ มีผลการดำเนินงานขาดทุน
- สำหรับ ใบสำคัญแสดงสิทธิ (warrant)
  - มูลค่าการซื้อขายเฉลี่ยต่อวันในรอบสัปดาห์มากกว่าหรือเท่ากับ 100 ล้านบาท
  - %1W Turnover ratio มากกว่าหรือเท่ากับ 100%
  - ค่า Premium มากกว่าหรือเท่ากับ 20%

**Price performance of Stock in SET50**  
(for weekly: 20 - 27 Mar 2025)

**1 Week Performance**



Stock	27-Mar-25	%YTD	%-1W	%-1M	%-3M	%-6M	%-12M
<b>SET</b>	<b>1,187.90</b>	<b>-15</b>	<b>1</b>	<b>-2</b>	<b>-15</b>	<b>-18</b>	<b>-14</b>
<b>SET50</b>	<b>759.10</b>	<b>-16</b>	<b>1</b>	<b>-2</b>	<b>-16</b>	<b>-17</b>	<b>-10</b>
<b>BANK</b>	<b>423.26</b>	<b>6</b>	<b>2</b>	<b>4</b>	<b>6</b>	<b>7</b>	<b>13</b>
BBL	150.00	-1	1	2	0	0	8
KBANK	164.50	6	2	9	5	10	32
KTB	24.40	16	4	7	16	18	45
SCB	126.00	7	1	2	8	15	10
TISCO	100.00	2	0	1	2	3	0
TTB	2.00	8	4	3	9	3	9
<b>COMM</b>	<b>24,412.77</b>	<b>-14</b>	<b>-2</b>	<b>-8</b>	<b>-15</b>	<b>-23</b>	<b>-21</b>
BJC	21.20	-9	0	-6	-9	-13	-14
CRC	25.75	-24	-6	-25	-26	-19	-28
COM7	19.80	-25	2	-9	-27	-16	3
CPALL	50.00	-10	-1	-4	-11	-25	-9
GLOBAL	6.90	-50	-4	-14	-51	-56	-59
HMPRO	8.20	-13	4	-2	-15	-22	-25
<b>CONMAT</b>	<b>4,691.82</b>	<b>-9</b>	<b>-3</b>	<b>11</b>	<b>-10</b>	<b>-30</b>	<b>-33</b>
SCC	158.00	-6	-4	24	-7	-35	-39
<b>ENERG</b>	<b>16,191.57</b>	<b>-9</b>	<b>3</b>	<b>2</b>	<b>-9</b>	<b>-17</b>	<b>-19</b>
BANPU	4.26	-29	-3	3	-29	-39	-24
BGRIM	10.70	-45	-4	-8	-45	-55	-61
EGCO	94.25	-19	-1	-3	-21	-23	-18
GPSC	27.75	-27	-3	-6	-28	-41	-48
GULF	49.75	-16	0	2	-17	-12	14
OR	11.40	-14	7	2	-16	-34	-36
PTT	32.50	2	6	2	2	-4	-4
PTTEP	119.50	0	7	9	1	-9	-21
RATCH	26.00	-13	1	-2	-13	-20	-7
TOP	25.50	-10	-3	8	-9	-50	-57
<b>ETRON</b>	<b>8,842.67</b>	<b>-51</b>	<b>8</b>	<b>-10</b>	<b>-51</b>	<b>-32</b>	<b>-2</b>
CCET	6.55	-35	8	-1	-33	76	164
DELTA	72.25	-53	8	-11	-53	-34	-2
<b>FIN</b>	<b>2,451.66</b>	<b>-15</b>	<b>-4</b>	<b>-9</b>	<b>-14</b>	<b>-21</b>	<b>-25</b>
KTC	46.75	-6	1	-7	-6	-2	1
MTC	39.75	-17	-8	-17	-17	-18	-15
SAWAD	28.50	-32	-7	-16	-30	-32	-33
<b>FOOD</b>	<b>9,364.85</b>	<b>-10</b>	<b>0</b>	<b>-2</b>	<b>-11</b>	<b>-16</b>	<b>-11</b>
CBG	60.75	-23	-2	-12	-23	-22	-5
CPF	24.30	7	3	1	4	2	32
ITC	14.20	-36	-11	-16	-36	-35	-30
MINT	26.75	3	-3	-9	1	-6	-19
OSP	14.80	-29	-3	3	-30	-36	-28
TU	11.30	-13	0	-3	-13	-23	-23
<b>HELTH</b>	<b>4,829.32</b>	<b>-14</b>	<b>-4</b>	<b>-10</b>	<b>-14</b>	<b>-29</b>	<b>-27</b>
BDMS	22.20	-9	-5	-9	-9	-27	-22
BH	170.50	-15	-4	-12	-14	-37	-24
<b>ICT</b>	<b>184.11</b>	<b>-7</b>	<b>3</b>	<b>-1</b>	<b>-7</b>	<b>-4</b>	<b>20</b>
ADVANC	275.00	-4	3	-2	-5	6	33
INTUCH	81.50	-16	0	3	-17	-12	18
TRUE	11.80	6	10	0	7	6	48
<b>INSUR</b>	<b>8,949.90</b>	<b>-2</b>	<b>0</b>	<b>-1</b>	<b>1</b>	<b>-6</b>	<b>4</b>
TLI	11.70	4	1	1	9	9	29
<b>PKG</b>	<b>1,875.63</b>	<b>-20</b>	<b>-6</b>	<b>3</b>	<b>-20</b>	<b>-40</b>	<b>-39</b>
SCGP	14.20	-28	-9	6	-28	-52	-51
<b>PETRO</b>	<b>466.25</b>	<b>-20</b>	<b>-3</b>	<b>7</b>	<b>-21</b>	<b>-28</b>	<b>-35</b>
IVL	20.60	-17	-3	7	-19	-15	-15
PTTGC	18.00	-26	-4	12	-26	-41	-53
<b>PROP</b>	<b>160.60</b>	<b>-19</b>	<b>-3</b>	<b>-5</b>	<b>-19</b>	<b>-26</b>	<b>-29</b>
AWC	2.60	-26	-6	-16	-27	-31	-37
CPN	48.75	-14	-2	-3	-16	-26	-23
LH	4.44	-12	-3	1	-12	-31	-40
WHA	3.48	-37	-6	0	-36	-35	-27
<b>TRANS</b>	<b>213.42</b>	<b>-27</b>	<b>-2</b>	<b>-8</b>	<b>-27</b>	<b>-32</b>	<b>-32</b>
AOT	39.50	-34	-2	-9	-34	-38	-40
BEM	5.50	-23	0	-14	-23	-32	-32
BTS	5.60	-8	-1	-7	-4	24	-2

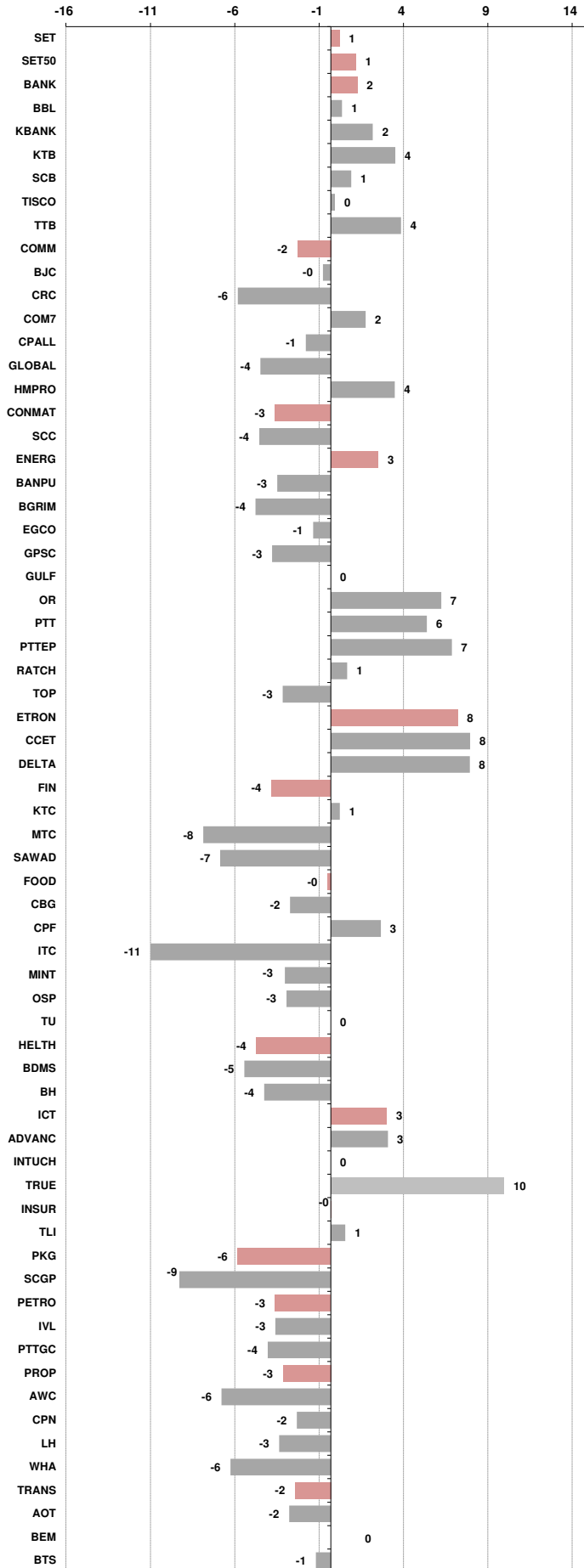



อัตราแลกเปลี่ยนวันนี้*		33.78 Change	-0.18
------------------------	--	--------------	-------

\*เปรียบเทียบ Transaction ล่าสุดกับก่อนหน้า (โดยไม่แยกว่าเป็นของ off-shore หรือ on-shore)

สินค้า	ตัวชี้ราคา	ปิดล่าสุด	ก่อนหน้า	ราคาปิดล่าสุด	ก่อนหน้า	เปลี่ยน +/-	%	หลักทรัพย์ที่เกี่ยวข้อง
เรือ <i>ปรับปรุง</i>	Baltic Dry Index (spot)	27-Mar-25	26-Mar-25	1,621	1,634	-13.00	-0.8%	PSL, TTA
	BHSI (Handy Size)	27-Mar-25	26-Mar-25	603	601	+2.00	0.3%	
ยาง	(US Cents/kg)	27-Mar-25	26-Mar-25	251.00	244.50	+6.50	2.7%	STA, TRUBB
น้ำตาล	(Cent/Pound)	27-Mar-25	26-Mar-25	19.09	19.35	-0.26	-1.3%	KSL, KBS, KTIS, BRR
ถั่วเหลือง	(Cent\$/Bushel)	27-Mar-25	26-Mar-25	1,014.75	1,001.25	+13.50	1.3%	TVO
น้ำมันปาล์ม	(US\$/ton)	27-Mar-25	26-Mar-25	4,390.00	4,277.00	+113.00	2.6%	CPI, LST, UPOIC, UVAN
สังกะสี	(US\$/ton)	27-Mar-25	26-Mar-25	2,963.50	2,963.50	+0.00	0.0%	BEYOND
ทองคำ	(US\$/oz)	27-Mar-25	26-Mar-25	3,056.39	3,020.31	+36.08	1.2%	(Source:Aspen)
SPDR Gold Trust	(ton)	27-Mar-25	26-Mar-25	929.36	929.36	+0.00	0.0%	
น้ำมันดิบ <i>ทุกวัน</i>	WTI (US\$/barrel)	27-Mar-25	26-Mar-25	69.92	69.65	+0.27	0.4%	PTT, PTTEP, TOP, PTTGC, BCP
	Brent (US\$/barrel)	27-Mar-25	26-Mar-25	74.03	73.79	+0.24	0.3%	(Source:Aspen)
ค่าการกลั่น <i>ทุกวัน</i>	GRM (US\$/barrel)	27-Mar-25	26-Mar-25	3.87	3.87	+0.00	0.0%	BCP, IRPC, PTTGC and TOP (Bloomberg)
น้ำมันทำความร้อน	Heating Oil (cent/gallon)	27-Mar-25	26-Mar-25	228.37	229.18	-0.81	-0.4%	BCP, IRPC, PTTGC and TOP (Bloomberg)
	Natural Gas(\$/MMBtu)	27-Mar-25	26-Mar-25	3.92	3.86	+0.06	1.6%	PTTEP, PTT, BANPU (Bloomberg)
ปิโตรเคมี	Naphtha (US\$/MT)	27-Mar-25	26-Mar-25	640.50	637.13	+3.38	0.5%	PTTGC, SCC (เป็นต้นทุน)
	Ethylene (US\$/MT)	21-Mar-25	14-Mar-25	830	830	+0.00	0.0%	PTTGC, SCC, IRPC (Bloomberg)
	Propylene (US\$/MT)	21-Mar-25	14-Mar-25	815	815	+0.00	0.0%	PTTGC, SCC, IRPC
เหล็ก	HRC (US\$/ton) รีดร้อน	27-Mar-25	26-Mar-25	905.0	934.0	-29.00	-3.1%	(Source:Bloomberg)
ถ่านหิน	NEX (US\$/ton)	21-Mar-25	14-Mar-25	87.02	98.74	-11.72	-11.9%	BANPU, LANNA, UMS
อาหาร	ไก่ (บาท/กก.)	28-Feb-25	31-Jan-25	39.50	41.50	-2.00	-4.8%	CPF, GFPT (Source: CPF)
	กุ้งVannamei(บาท/กก.)	28-Feb-25	31-Jan-25	175	170	+5.00	2.9%	CPF, CFRESH, SSF, ASIAN, TU
	สุกร (บาท/กก.)	28-Feb-25	31-Jan-25	79.00	76.00	+3.00	3.9%	CPF

กราฟแสดงแนวโน้มราคา

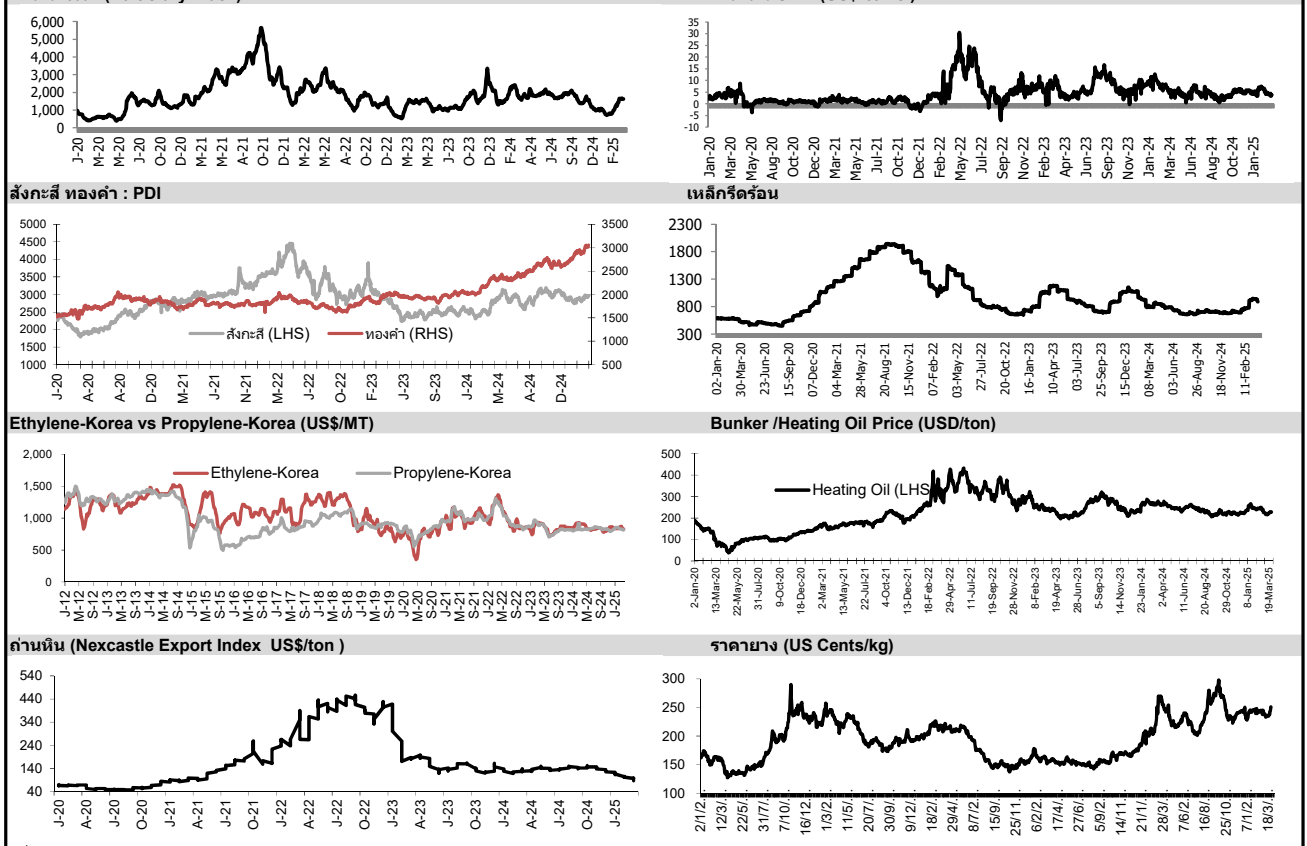

ที่มา: CPF, BANPU, Bloomberg and Aspen



## NVDR Trading Data by Stock : 28 Mar 2025

Net Buy ซื้อสุทธิ							Net Sell ขายสุทธิ							MONTH TO DATE (Bt m) ยอดซื้อขายสุทธิเดือน มีนาคม 68			YEAR TO DATE Y2025 (Bt m) ยอดซื้อขายสุทธิปี 2568			Total Net BUY/SELL Y2024 ยอดซื้อขายสุทธิปี 2567					
Value (Btm) : มูลค่า (ล้านบาท)							Value (Btm) : มูลค่า (ล้านบาท)							1 - 27 Mar 25		1 Jan 25 - 27 Mar 25		Value (Btm) : มูลค่า (ล้านบาท)							
STOCK	27 Mar	26 Mar	25 Mar	24 Mar	21 Mar	Total 5 Days	STOCK	27 Mar	26 Mar	25 Mar	24 Mar	21 Mar	Total 5 Days	TOTAL NET BUY	TOTAL NET SELL	TOTAL NET BUY	TOTAL NET SELL	TOTAL NET BUY	TOTAL NET SELL						
1 KBANK	266.4	234.1	82.6	136.2	248.7	968.0	DELTA	-255.1	35.8	71.6	39.7	347.6	239.7	BCP	4,406.5	PTT	-2,088.4	1 ADVANC	7,892.3	PTT	-3,222.3	1 TRUE	11,218	PTTEP	-10,418
2 SCB	211.3	-33.6	-93.9	-192.9	30.2	-78.9	AOT	-96.8	-84.6	-175.4	64.1	-48.4	-341.2	AOT	1,917.8	BDMS	-1,849.2	2 CPALL	7,441.4	DELTA	-2,999.9	2 DELTA	10,416	AOT	-6,323
3 BBL	155.5	-138.9	-10.4	59.5	5.0	70.7	PTTGC	-34.5	-64.2	-80.3	-27.6	-106.4	-313.0	PTTEP	1,626.3	BH	-1,307.1	3 KTB	5,148.6	BDMS	-2,814.1	3 CPALL	10,392	ADVANC	-5,526
4 TTB	143.0	8.1	-51.9	-47.2	252.8	304.7	TOP	-33.9	41.2	-22.1	-122.2	-155.3	-292.4	TISCO	1,029.4	KTB	-1,270.4	4 BCP	3,075.2	BH	-1,862.1	4 KBANK	8,775	BCP	-4,202
5 CPALL	130.3	10.5	-346.4	7.6	-176.1	-374.0	CCET	-33.6	108.6	-18.2	-34.2	-310.6	-287.9	ADVANC	760.7	SCB	-1,267.4	5 AOT	2,873.8	INTUCH	-1,280.5	5 CPF	6,801	LH	-3,204
6 TFG	108.0	8.4	89.4	1.4	55.2	262.4	TU	-33.6	-19.3	1.8	19.0	-21.9	-54.0	BBL	704.4	SCC	-1,246.1	6 MINT	2,475.3	CPN	-970.8	6 KTB	5,301	PTT	-2,825
7 AWC	53.4	1.1	-21.2	3.4	3.1	39.8	VGI	-32.2	7.4	-34.6	-27.3	-618.0	-704.7	GULF	521.0	PTTGC	-1,051.1	7 KBANK	1,985.5	BTS	-747.6	7 SCB	4,932	KTC	-2,444
8 IVL	49.0	5.0	-13.0	13.6	-36.8	17.8	SCC	-30.0	-17.7	-88.4	21.9	-12.2	-126.4	TFG	493.9	CPALL	-952.3	8 SCB	1,888.9	SCC	-746.5	8 GULF	4,338	TOP	-2,340
9 KTB	44.2	149.8	-325.8	-52.6	-245.1	-429.5	MINT	-29.1	-11.4	88.5	51.9	3.1	103.0	TRUE	473.9	CPN	-875.4	9 PTTGC	1,446.9	ITC	-642.9	9 TU	2,643	BH	-2,324
10 PTTEP	41.3	-71.9	-191.2	-19.3	-32.7	-273.8	SCGP	-27.0	2.5	-146.9	-2.2	-40.7	-214.4	GLOBAL	273.1	KBANK	-863.9	10 TISCO	1,369.8	IVL	-632.5	10 CPN	2,231	MTC	-2,272
11 NER	38.7	-8.9	-4.0	15.3	-0.5	40.7	CPAXT	-24.9	7.9	-9.9	14.4	-13.7	-26.2	CPF	266.0	IVL	-781.9	11 GULF	1,307.7	MTC	-613.1	11 BBL	1,850	MINT	-2,240
12 CRC	36.4	15.8	-21.1	32.9	76.2	140.2	CPF	-24.5	-11.3	-9.4	81.7	-230.8	-194.3	BEM	226.1	TOP	-527.2	12 TTB	1,291.4	TASCO	-582.4	12 ITC	1,753	HMPRO	-2,089
13 TISCO	35.2	18.9	6.0	16.0	347.2	423.2	ITC	-23.5	-12.9	-3.4	-1.5	18.8	-22.5	HANA	206.8	CCET	-417.5	13 TOP	1,130.1	TIDLOR	-443.5	13 CPAXT	1,609	EA	-1,718
14 OR	34.4	-9.5	-23.4	-2.7	-10.5	-11.6	KTC	-19.0	-6.2	46.4	46.4	43.0	110.6	AMATA	199.0	GULFI	-414.6	14 TRUE	887.3	AAV	-419.1	14 VGI	1,423	BTS	-1,442
15 TRUE	28.4	47.3	224.4	133.0	74.0	507.0	CPN	-17.2	-15.4	-51.6	-44.3	-12.2	-140.8	TCAP	180.6	GPSC	-379.5	15 PTTEP	782.9	GULFI	-414.6	15 CBG	1,215	GPSC	-1,357
16 PTT	24.9	-103.9	-296.1	-284.3	-241.9	-901.4	JMT	-14.1	-5.2	-19.4	-20.1	-34.6	-93.4	BA	146.6	BTS	-375.4	16 CBG	777.9	EA	-408.0	16 WHA	1,190	TCAP	-1,338
17 TCAP	18.2	2.9	12.4	5.7	70.9	110.1	PR9	-11.9	2.3	-5.6	9.6	-6.4	-12.0	AURA	121.4	LH	-351.2	17 AMATA	762.6	TU	-400.8	17 AMATA	1,140	ICHI	-1,311
18 STA	17.3	-3.7	-12.7	-5.1	3.8	-0.5	COM7	-11.5	-2.0	-2.2	16.7	16.3	17.3	PLANB	116.5	WHA	-341.2	18 BGRIM	658.9	BANPU	-394.4	18 BA	1,069	SCC	-1,145
19 ADVANC	17.2	-19.5	-179.3	-132.1	-79.3	-393.0	BDMS	-10.2	-173.3	-170.6	18.1	-17.5	-353.5	SAWAD	115.2	SCGP	-315.3	19 GLOBAL	637.1	LH	-322.6	19 RCL	1,001	SPRC	-1,116
20 BTG	16.8	13.7	35.9	-0.6	0.2	65.9	EGCO	-9.4	-6.0	-11.1	-8.2	0.8	-33.8	CPAXT	113.8	VGI	-229.2	20 KTC	611.2	BEM	-315.2	20 CCET	1,000	OR	-1,102
21 CBG	12.5	12.7	-22.0	3.8	6.7	13.8	KKP	-8.6	-8.8	-20.8	-14.6	7.4	-45.5	ERW	88.2	KKP	-215.2	21 BBL	579.8	SIRI	-203.7	21 SISB	843	AP	-1,018
22 BA	11.4	-0.4	19.5	23.4	72.4	126.3	EA	-8.5	-7.5	-42.7	-1.7	-86.6	-147.0	IRPC	78.9	TIDLOR	-212.4	22 SAWAD	483.2	OSP	-176.0	22 BANPU	833	AWC	-953
23 MTC	9.1	2.1	60.0	48.6	-6.6	113.2	TLI	-8.1	7.2	-32.7	3.3	44.5	14.3	SISB	69.9	JMT	-209.1	23 KKP	476.6	AP	-174.9	23 COM7	799	TTB	-896
24 PRM	8.9	18.5	-1.1	14.1	-10.2	30.2	BCH	-8.0	2.2	1.5	-0.4	8.3	3.6	BTG	69.4	ITC	-194.2	24 OR	467.7	PTG	-164.9	24 PR9	723	BEM	-866
25 SAPPE	8.3	10.3	1.7	1.1	-6.1	15.3	BAM	-7.2	-2.8	-19.7	-16.1	-24.4	-70.2	BGRIM	64.0	SPALI	-192.9	25 TFG	464.0	ICHI	-143.7	25 CRC	716	SAPPE	-721
26 CENTEL	7.8	-0.2	4.5	-13.8	4.2	2.5	GLOBAL	-7.2	6.8	-26.8	-2.2	9.2	-20.2	SPRC	63.9	OR	-188.9	26 SCGP	458.3	BAM	-132.8	26 CENTEL	631	OSP	-689
27 OSP	7.8	35.3	20.3	10.6	-11.2	62.9	PLANB	-7.0	-7.0	5.2	7.8	5.0	4.0	AWC	59.8	BJC	-184.4	27 COM7	372.6	NSL	-125.0	27 AAI	597	TIDLOR	-654
28 BEM	6.9	14.6	14.0	-0.3	63.9	99.2	BJC	-6.9	-2.1	-21.7	-0.4	0.6	-30.6	TVO	59.4	CBG	-168.9	28 HANA	342.9	WHA	-121.6	28 MFC	567	RATCH	-603
29 HANA	6.8	-0.5	-12.1	6.2	-18.8	-18.4	SIRI	-6.3	-1.5	-6.2	-18.1	-1.0	-33.1	PRM	56.2	EA	-155.2	29 SISB	340.2	BCH	-114.5	29 KKP	567	JMT	-552
30 HMPRO	6.4	97.2	-45.9	-5.7	50.8	102.7	ADVICE	-5.9	-0.5	-3.3	0.3	1.1	-8.2	XO	54.1	AAV	-152.3	30 VGI	311.0	STA	-101.3	30 BDMS	496	IRPC	-496

## แบบรายงานการเปลี่ยนแปลงการถือหลักทรัพย์และสัญญาซื้อขายล่วงหน้าของผู้บริหาร (แบบ 59)

	ชื่อผู้บริหาร	วิธีการได้มา/ จำหน่าย	จำนวน (หุ้น)	ราคา (บาท)	มูลค่า (บาท)	ประเภท หลักทรัพย์	วันที่ได้มา/ จำหน่าย
CRD	นาย ชีรพัฒน์ จิรพัฒน์	ขาย	7,000.00	0.35	2,450.00	หุ้นสามัญ	25/3/2568
NV	นาง ยุพิน จันทร์จันทามาต	ขาย	50,000.00	0.87	43,500.00	หุ้นสามัญ	26/3/2568
NV	นาย นวพล จันทร์จันทามาต	ขาย	50,000.00	0.87	43,500.00	หุ้นสามัญ	26/3/2568
PMTA	นาย เฉลิมชัย มหากิจศิริ	ขาย	190,000.00	7.90	1,501,000.00	หุ้นสามัญ	25/3/2568
SC	นาย ปภาดเดช พชรขำนันท์	ขาย	300,000.00	2.50	750,000.00	หุ้นสามัญ	26/3/2568
AMR	นาย พนิด วิกิตเศรษฐ์	ซื้อ	190,000.00	0.59	112,100.00	หุ้นสามัญ	25/3/2568
BGT	นาย นพดล ธรรมวัฒนะ	ซื้อ	15,800.00	0.44	6,952.00	หุ้นสามัญ	24/3/2568
CPALL	นาย วิเศษ วัชระภูริบุญญ	ซื้อ	19,000.00	50.00	950,000.00	หุ้นสามัญ	26/3/2568
CPALL	นาย วิเศษ วัชระภูริบุญญ	ซื้อ	21,000.00	50.00	1,050,000.00	หุ้นสามัญ	26/3/2568
ERW	นาย กวิน วงศ์กุลกลกิจ	ซื้อ	50,000.00	2.76	138,000.00	หุ้นสามัญ	25/3/2568
ERW	นาย กวิน วงศ์กุลกลกิจ	ซื้อ	50,000.00	2.68	134,000.00	หุ้นสามัญ	26/3/2568
ERW	นาย กวิน วงศ์กุลกลกิจ	ซื้อ	50,000.00	2.70	135,000.00	หุ้นสามัญ	26/3/2568
ERW	นาย กวิน วงศ์กุลกลกิจ	ซื้อ	100,000.00	2.74	274,000.00	หุ้นสามัญ	26/3/2568
JR	นาย ชรินทร์ วัฒนแจ่มภูวาณ	ซื้อ	9,100.00	1.48	13,468.00	หุ้นสามัญ	26/3/2568
JR	นาย ชรินทร์ วัฒนแจ่มภูวาณ	ซื้อ	9,000.00	1.49	13,410.00	หุ้นสามัญ	26/3/2568
MAJOR	นาย วิชา พูลสวัสดิ์กุล	ซื้อ	100,000.00	10.70	1,070,000.00	หุ้นสามัญ	26/3/2568
NV	นาง ยุพิน จันทร์จันทามาต	ซื้อ	50,000.00	0.80	40,000.00	หุ้นสามัญ	26/3/2568
NV	นาย นวพล จันทร์จันทามาต	ซื้อ	50,000.00	0.80	40,000.00	หุ้นสามัญ	26/3/2568
PCC	นาย กิตติ สัมฤทธิ์	ซื้อ	40,000.00	2.61	104,400.00	หุ้นสามัญ	26/3/2568
PLUS	นาย นิลสุวรรณ สีลาวิทย์	ซื้อ	30,000.00	3.75	112,500.00	หุ้นสามัญ	26/3/2568
SALEE	นาย สาทิส ตัดวธร	ซื้อ	67,100.00	0.35	23,485.00	หุ้นสามัญ	25/3/2568
SIMAT	นาย บุญเลิศ เขียวพรชัย	ซื้อ	50,000.00	1.21	60,500.00	หุ้นสามัญ	26/3/2568
STELLA	นาย ภาวสิทธิ์ เขจรูญอุดมลาภ	ซื้อ	5,000,000.00	0.14	700,000.00	หุ้นสามัญ	3/3/2568
STELLA	นาย ภาวสิทธิ์ เขจรูญอุดมลาภ	ซื้อ	9,953,100.00	0.15	1,492,965.00	หุ้นสามัญ	25/3/2568
SYNEX	นาย สุพันธุ์ มงคลสุธี	ซื้อ	10,000.00	11.00	110,000.00	หุ้นสามัญ	26/3/2568
TKC	นาย สกน กลิ่นหรั่ง	ซื้อ	5,000.00	8.55	42,750.00	หุ้นสามัญ	26/3/2568
TKS	นาย สุพันธุ์ มงคลสุธี	ซื้อ	1,500.00	5.70	8,550.00	หุ้นสามัญ	26/3/2568
TMW	นาย ฮีโรคาซึ ซุรุฮาระ	ซื้อ	3,000.00	55.00	165,000.00	หุ้นสามัญ	25/3/2568
TPIPL	นาย ภากร เสี่ยวไพรัตน์	ซื้อ	1,500,000.00	1.00	1,500,000.00	หุ้นสามัญ	26/3/2568
TPIPL	นาย ภากร เสี่ยวไพรัตน์	ซื้อ	1,000,000.00	1.00	1,000,000.00	หุ้นสามัญ	26/3/2568
GFC	นางสาว ภาสรี อรวรรณศรีกุล	โอน	1,800,000.00	-	1,800,000.00	หุ้นสามัญ	26/3/2568
NER	นาย ชูวิทย์ จึงธนสมบูรณ์	โอน	50,000,000.00	-	50,000,000.00	หุ้นสามัญ	24/3/2568
NER	นาย ชูวิทย์ จึงธนสมบูรณ์	โอน	50,000,000.00	-	50,000,000.00	หุ้นสามัญ	24/3/2568

ที่มา : ศูนย์สารสนเทศตลาดทุน สำนักงานคณะกรรมการ ก.ล.ด.

**แบบรายงานการได้มาหรือจำหน่ายหลักทรัพย์ของกิจการ (246-2)**

ชื่อบริษัท	ชื่อผู้ได้มา/ จำหน่าย	Sell/Buy	ประเภท หลักทรัพย์	%ได้มา/ จำหน่าย	%หลังได้มา/ จำหน่าย	วันที่ได้มา/ จำหน่าย	หมายเหตุ
FSX	B.I.C (CAMBODIA) BANK PCL	ได้มา	หุ้น	0	9.9991	18/3/2568	ฉบับแก้ไข

ที่มา : ศูนย์สารสนเทศตลาดทุน สำนักงานคณะกรรมการ ก.ล.ด.

**หลักทรัพย์ที่ต้องซื้อขายด้วยบัญชี Cash Balance**

Stock	Mar 2025																
	17	18	19	20	21	24	25	26	27	28	31	1	2	3	4	5	8

**LEVEL 1 : ผู้ซื้อต้องใช้บัญชี Cash Balance และห้ามนำหลักทรัพย์ที่กำหนดมาคำนวณวงเงินซื้อขาย**
**MONO** 4 Apr 2025

**LEVEL 2: ผู้ซื้อต้องใช้บัญชี Cash Balance, ห้ามคำนวณวงเงินซื้อขาย และห้าม Net Settlement**

-

**LEVEL 3: ห้ามซื้อขาย (SP) 1 วันทำการวันแรก และผู้ซื้อต้องใช้บัญชี Cash Balance, ห้ามคำนวณวงเงินซื้อขาย และห้าม Net Settlement**

-

Source: SET



## Short Sales

Stock	% Short Sale Volume Comparing with Main Board	Average Price (Bt)	Volume (shares)	Value (Mil. B)
AOT	8.68	39.78	1,510,500	60,080,400
BBL	4.26	149.78	326,800	48,949,050
ITC	24.48	14.35	2,722,200	39,072,120
CPALL	4.30	50.41	671,300	33,841,850
TTB	4.62	1.98	17,093,500	33,814,955
BH	13.27	171.80	190,500	32,728,550
CPF	9.93	24.23	1,151,500	27,900,410
KCE	23.78	17.25	1,551,400	26,759,990
BDMS	2.82	22.45	1,141,400	25,626,190
KBANK	1.67	163.99	153,500	25,172,300
KTB	1.94	24.43	957,900	23,396,930
DELTA	11.13	72.00	323,000	23,255,850
IVL	4.66	20.61	1,085,600	22,370,940
WHA	6.20	3.51	6,320,700	22,163,500
PTTEP	2.63	119.50	159,000	19,000,650
TU	19.48	11.18	1,464,600	16,375,160
OR	8.21	11.29	1,294,800	14,623,580
CPN	6.88	48.68	279,500	13,605,275
BTS	4.51	5.65	2,374,900	13,421,640
ADVANC	4.63	274.55	48,600	13,343,100
SCC	14.86	155.61	75,400	11,733,200
VGI	5.97	3.13	3,555,800	11,147,340
BCP	10.15	38.00	261,200	9,925,600
TRUE	4.47	11.90	831,400	9,893,660
TOP	2.48	25.32	352,200	8,917,150
CRC	7.38	25.63	302,100	7,743,075
AWC	3.40	2.62	2,713,000	7,111,900
MINT	2.24	27.16	215,000	5,838,525
BCH	14.44	14.33	387,200	5,546,770
CCET	1.14	6.51	729,400	4,749,535
PTTGC	3.22	18.08	257,600	4,656,250
AMATA	2.33	21.89	182,800	4,002,000
TISCO	2.71	100.00	39,800	3,980,000
TFG	3.25	4.60	801,900	3,692,020
MTC	1.51	40.17	87,100	3,498,825
HANA	4.90	16.83	176,200	2,965,830
BEM	8.21	5.50	535,800	2,948,085
SCGP	2.43	14.00	210,000	2,940,120
NER	0.92	4.82	593,000	2,860,164
MASTER	3.40	23.51	107,800	2,533,990
CBG	1.34	61.25	38,800	2,376,650
COM7	2.41	19.56	119,500	2,337,440
BGRIM	1.91	10.97	212,400	2,329,950
BAM	6.31	6.30	365,400	2,303,420
JAS	10.32	1.59	1,403,500	2,224,768
HMPRO	5.18	8.28	260,400	2,156,775
BTG	2.64	21.31	100,300	2,137,310
AP	3.63	8.73	244,200	2,131,670
SIRI	22.43	1.59	1,266,900	2,014,371
KTC	7.82	46.71	42,600	1,989,925
OSP	1.33	14.75	127,100	1,875,210
SCB	0.22	125.03	14,500	1,812,900
LVMH01	19.06	13.50	132,955	1,794,893
ERW	1.62	2.86	579,300	1,657,302
TLI	5.08	11.70	133,900	1,566,630
LH	7.38	4.43	351,400	1,555,514
STA	1.68	15.10	96,400	1,455,190
GLOBAL	7.13	6.92	180,900	1,251,445
CENTEL	3.11	30.59	39,600	1,211,375

Source: SET

**March 2025**

Monday	Tuesday	Wednesday	Thursday	Friday
<b>24</b>	<b>25</b>	<b>26</b>	<b>27</b>	<b>28</b>
<ul style="list-style-type: none"> <li>▪ KCE XD 0.60 บาท</li> <li>▪ KC ลูกหุ้นเข้า 27,777,777 หุ้น</li> <li>▪ PRG ลูกหุ้นเข้า 30,612 หุ้น</li> </ul>	<ul style="list-style-type: none"> <li>▪ INETREIT XD 0.0666 บาท</li> <li>▪ SYNTEC XD 0.06 บาท</li> <li>▪ COMAN XW 2:1</li> </ul>	<ul style="list-style-type: none"> <li>▪ LEE XD 0.12 บาท</li> <li>▪ PLANET XR 3:1 @ 2.00 บาท</li> <li>▪ PLANET XW 1:1</li> </ul>	<ul style="list-style-type: none"> <li>▪ Q-CON XD 0.65 บาท</li> </ul>	
<b>31</b>				
<ul style="list-style-type: none"> <li>▪ SCGD XD 0.10 บาท</li> <li>▪ SONIC XD 0.0575 บาท</li> <li>▪ UP XD 1.98 บาท</li> <li>▪ UPF XD 1.20 บาท</li> </ul>				

**April 2025**

Monday	Tuesday	Wednesday	Thursday	Friday
	<b>1</b>	<b>2</b>	<b>3</b>	<b>4</b>
	<ul style="list-style-type: none"> <li>▪ SCGP XD 0.30 บาท</li> <li>▪ SUC XD 1.60 บาท</li> </ul>	<ul style="list-style-type: none"> <li>▪ SCC XD 2.50 บาท</li> </ul>		<ul style="list-style-type: none"> <li>▪ SMPC XD 0.27 บาท</li> <li>▪ TCOAT XD 0.50 บาท</li> <li>▪ GLOCON XW 1:18,500</li> </ul>
<b>7</b>	<b>8</b>	<b>9</b>	<b>10</b>	<b>11</b>
ขดเซยวันพระบาทสมเด็จพระพุทธยอดฟ้า จุฬาลงกรณ์ราช และวันที่ระลึกมหาจักรี บรมราชวงศ์	<ul style="list-style-type: none"> <li>▪ ATP30 XD 0.03 บาท</li> <li>▪ CPAXT XD 0.53 บาท</li> <li>▪ DCC XD 0.02 บาท</li> </ul>	<ul style="list-style-type: none"> <li>▪ GPI XD 0.07 บาท</li> </ul>	<ul style="list-style-type: none"> <li>▪ BLC XD 0.09 บาท</li> <li>▪ GC XD 0.20 บาท</li> <li>▪ KWC XD 12.50 บาท</li> </ul>	<ul style="list-style-type: none"> <li>▪ AUCT XD 0.32 บาท</li> <li>▪ BANPU XD 0.12 บาท</li> <li>▪ BPP XD 0.30 บาท</li> <li>▪ S11 XD 0.10 บาท</li> <li>▪ TCAP XD 2.05 บาท</li> <li>▪ TCAP-P XD 2.05 บาท</li> <li>▪ TPLAS XD 0.04 บาท</li> </ul>
<b>14</b>	<b>15</b>	<b>16</b>	<b>17</b>	<b>18</b>
วันสงกรานต์	วันสงกรานต์	<ul style="list-style-type: none"> <li>▪ KTB XD 1.545 บาท</li> <li>▪ KTB-P XD 1.6995 บาท</li> <li>▪ QTC XD 0.25 บาท</li> <li>▪ SCB XD 8.44 บาท</li> <li>▪ SMIT XD 0.14 บาท</li> <li>▪ STP XD 0.40 บาท</li> </ul>	<ul style="list-style-type: none"> <li>▪ IT XD 0.19 บาท</li> <li>▪ KBANK XD 8.00 บาท</li> <li>▪ KTC XD 1.32 บาท</li> <li>▪ MAJOR XD 0.20 บาท</li> <li>▪ PSL XD 0.10 บาท</li> <li>▪ TIPCO XD 0.18 บาท</li> <li>▪ TOG XD 0.25 บาท</li> <li>▪ UKEM XD 0.01 บาท</li> <li>▪ YUASA XD 0.6088 บาท</li> </ul>	<ul style="list-style-type: none"> <li>▪ AIT XD 0.40 บาท</li> <li>▪ BUI XD 2.80 บาท</li> <li>▪ MCS XD 0.50 บาท</li> <li>▪ STA XD 1.00 บาท</li> <li>▪ STGT XD 0.50 บาท</li> <li>▪ BUI XR 4:1 @ 10.00 บาท</li> </ul>



21	22	23	24	25
<ul style="list-style-type: none"> <li>▪ KGI XD 0.31 תרנ</li> <li>▪ THANA XD 0.016 תרנ</li> <li>▪ ASK XR 3:1 @ 7.00 תרנ</li> </ul>	<ul style="list-style-type: none"> <li>▪ BLA XD 0.48 תרנ</li> <li>▪ F&amp;D XD 2.50 תרנ</li> <li>▪ HMPRO XD 0.25 תרנ</li> <li>▪ SAPPE XD 2.25 תרנ</li> <li>▪ SVI XD 0.24 תרנ</li> </ul>	<ul style="list-style-type: none"> <li>▪ BBL XD 6.50 תרנ</li> <li>▪ SPA XD 0.10 תרנ</li> </ul>	<ul style="list-style-type: none"> <li>▪ NER XD 0.31 תרנ</li> <li>▪ NSL XD 0.55 תרנ</li> </ul>	<ul style="list-style-type: none"> <li>▪ AHC XD 0.43 תרנ</li> <li>▪ BAM XD 0.35 תרנ</li> <li>▪ TISCO XD 5.75 תרנ</li> <li>▪ TISCO-P XD 5.75 תרנ</li> <li>▪ TTB XD - תרנ</li> </ul>
28	29	30		
<ul style="list-style-type: none"> <li>▪ ADB XD 0.02 תרנ</li> <li>▪ ALUCON XD 12.00 תרנ</li> <li>▪ AMARC XD 0.02 תרנ</li> <li>▪ APCO XD 0.092 תרנ</li> <li>▪ CIMBT XD 0.04 תרנ</li> <li>▪ LHFG XD 0.03 תרנ</li> <li>▪ MEB XD 1.10 תרנ</li> <li>▪ MTC XD 0.25 תרנ</li> <li>▪ PJW XD 0.03 תרנ</li> <li>▪ QH XD 0.08 תרנ</li> <li>▪ SITHAI XD 0.04 תרנ</li> <li>▪ SMART XD 0.0485 תרנ</li> <li>▪ TWPC XD 0.057 תרנ</li> <li>▪ WHAUP XD 0.1925 תרנ</li> <li>▪ WIIK XD 0.04 תרנ</li> <li>▪ NEX XR 1:2.5 @ 1.00 תרנ</li> </ul>	<ul style="list-style-type: none"> <li>▪ BBIK XD 0.22 תרנ</li> <li>▪ BGC XD 0.095 תרנ</li> <li>▪ BJC XD 0.56 תרנ</li> <li>▪ COCOCO XD 0.30 תרנ</li> <li>▪ DDD XD 0.03 תרנ</li> <li>▪ IHL XD 0.02 תרנ</li> <li>▪ IUI XD 0.20 תרנ</li> <li>▪ INSURE XD 10.00 תרנ</li> <li>▪ KCC XD 0.02787 תרנ</li> <li>▪ KLINIQ XD 0.75 תרנ</li> <li>▪ LRH XD 1.40 תרנ</li> <li>▪ PCE XD 0.15 תרנ</li> <li>▪ READY XD 0.30 תרנ</li> <li>▪ RSP XD 0.18 תרנ</li> <li>▪ SAK XD 0.18 תרנ</li> <li>▪ SKR XD 0.11 תרנ</li> <li>▪ SUN XD 0.10 תרנ</li> <li>▪ TERA XD 0.08 תרנ</li> <li>▪ TPCH XD 0.037 תרנ</li> <li>▪ TPS XD 0.20 תרנ</li> <li>▪ SCN XR 3:1 @ 0.50 תרנ</li> <li>▪ TVDH XW 8:1</li> </ul>	<ul style="list-style-type: none"> <li>▪ APP XD 0.13 תרנ</li> <li>▪ AURA XD 0.42 תרנ</li> <li>▪ BIS XD 0.09 תרנ</li> <li>▪ CM XD 0.10 תרנ</li> <li>▪ GABLE XD 0.2703 תרנ</li> <li>▪ GYT XD 7.40 תרנ</li> <li>▪ HTC XD 0.57 תרנ</li> <li>▪ INET XD 0.119 תרנ</li> <li>▪ JUBILE XD 0.14 תרנ</li> <li>▪ KISS XD 0.12 תרנ</li> <li>▪ LH XD 0.17 תרנ</li> <li>▪ MALEE XD 0.10 תרנ</li> <li>▪ MENA XD 0.03 תרנ</li> <li>▪ MFEC XD 0.50 תרנ</li> <li>▪ MOONG XD 0.1261 תרנ</li> <li>▪ MOSHI XD 0.80 תרנ</li> <li>▪ MPJ XD 0.30 תרנ</li> <li>▪ NEO XD 1.35 תרנ</li> <li>▪ PDJ XD 0.10 תרנ</li> <li>▪ PREB XD 0.20 תרנ</li> <li>▪ RPC XD 0.01 תרנ</li> <li>▪ RPH XD 0.18 תרנ</li> <li>▪ SALEE XD 0.012 תרנ</li> <li>▪ SAUCE XD 1.79 תרנ</li> <li>▪ SCG XD 0.05 תרנ</li> <li>▪ SMT XD 0.04 תרנ</li> <li>▪ SSF XD 0.3334 תרנ</li> <li>▪ SYNEX XD 0.34 תרנ</li> <li>▪ THIP XD 1.00 תרנ</li> <li>▪ TITLE XD 0.05 תרנ</li> <li>▪ TKS XD 0.33 תרנ</li> <li>▪ VS XR 1:1 @ 0.40 תרנ</li> <li>▪ PROUD XW 4:1</li> </ul>		



**May 2025**

Monday	Tuesday	Wednesday	Thursday	Friday
			<p style="text-align: center;"><b>1</b></p> <p>วันแรงงานแห่งชาติ</p>	<p style="text-align: center;"><b>2</b></p> <ul style="list-style-type: none"> <li>■ AAI XD 0.2701 บาท</li> <li>■ BCH XD 0.28 บาท</li> <li>■ BE8 XD 0.24 บาท</li> <li>■ CENTEL XD 0.59 บาท</li> <li>■ CHAYO XD 40:1</li> <li>■ CHAYO XD 0.0013889 บาท</li> <li>■ CIVIL XD 0.02 บาท</li> <li>■ CPR XD 0.078 บาท</li> <li>■ EASTW XD 0.01 บาท</li> <li>■ EKH XD 0.27 บาท</li> <li>■ FE XD 12.00 บาท</li> <li>■ FPI XD 0.04 บาท</li> <li>■ HARN XD 0.12 บาท</li> <li>■ IND XD 0.0662 บาท</li> <li>■ KKP XD 2.75 บาท</li> <li>■ MCA XD 0.045 บาท</li> <li>■ MFC XD 1.05 บาท</li> <li>■ PACO XD 0.10 บาท</li> <li>■ PIMO XD 0.055 บาท</li> <li>■ ROJNA XD 0.50 บาท</li> <li>■ SABINA XD 0.65 บาท</li> <li>■ SC XD 0.11 บาท</li> <li>■ SINO XD 0.0625 บาท</li> <li>■ SSP XD 0.20 บาท</li> <li>■ TC XD 0.30 บาท</li> <li>■ TKC XD 0.20 บาท</li> <li>■ UBA XD 0.10 บาท</li> <li>■ VRANDA XD 0.125 บาท</li> <li>■ ASW XW 10:1</li> <li>■ BRI XR 1:1 @ 2.50 บาท</li> <li>■ BRI XW 4:1</li> <li>■ CHAYO XW 9:1</li> </ul>



5	6	7	8	9
<p>ชุดเซย์วันจัดทรงคค</p>	<ul style="list-style-type: none"> <li>■ ACG XD 0.0266 บาท</li> <li>■ ARROW XD 0.25 บาท</li> <li>■ ASIAN XD 0.5603 บาท</li> <li>■ BAY XD 0.45 บาท</li> <li>■ BEC XD 0.04 บาท</li> <li>■ BKGI XD 0.05 บาท</li> <li>■ BRR XD 0.50 บาท</li> <li>■ CHG XD 0.05 บาท</li> <li>■ COLOR XD 0.05 บาท</li> <li>■ CPALL XD 1.35 บาท</li> <li>■ CRC XD 0.60 บาท</li> <li>■ CSS XD 0.04 บาท</li> <li>■ D XD 0.045 บาท</li> <li>■ FLOYD XD 0.08 บาท</li> <li>■ FTE XD 0.12 บาท</li> <li>■ IVL XD 0.175 บาท</li> <li>■ KCG XD 0.41 บาท</li> <li>■ KUN XD 0.01 บาท</li> <li>■ KUN XD 25:1</li> <li>■ KWM XD 0.07 บาท</li> <li>■ L&amp;E XD 0.05 บาท</li> <li>■ LPH XD 0.10 บาท</li> <li>■ MEDEZE XD 0.08 บาท</li> <li>■ MITSIB XD 0.015 บาท</li> <li>■ NAT XD 0.13 บาท</li> <li>■ NCP XD 0.068 บาท</li> <li>■ NETBAY XD 1.1793 บาท</li> <li>■ NKT XD 0.18 บาท</li> <li>■ NL XD 0.04 บาท</li> <li>■ NYT XD 0.42 บาท</li> <li>■ ONEE XD 0.09 บาท</li> <li>■ ORN XD 0.02 บาท</li> <li>■ PCSGH XD 0.15 บาท</li> <li>■ PHG XD 0.50 บาท</li> <li>■ PMC XD 38:1</li> <li>■ PMC XD 0.002881 บาท</li> <li>■ PRAPAT XD 0.03 บาท</li> <li>■ PRAPAT XD 10:1</li> <li>■ PRM XD 0.24 บาท</li> <li>■ RBF XD 0.175 บาท</li> <li>■ ROCK XD 1.00 บาท</li> <li>■ SICT XD 0.084 บาท</li> <li>■ SO XD 0.18 บาท</li> <li>■ SPREME XD 0.11 บาท</li> <li>■ TACC XD 0.19 บาท</li> <li>■ TBN XD 0.19 บาท</li> <li>■ TGE XD 0.00318 บาท</li> <li>■ TMAN XD 0.20 บาท</li> <li>■ TNL XD 0.40 บาท</li> <li>■ TPBI XD 0.30 บาท</li> <li>■ TRT XD 0.24 บาท</li> <li>■ WINNER XD 0.09 บาท</li> <li>■ WP XD 0.30 บาท</li> </ul>	<ul style="list-style-type: none"> <li>■ AMARIN XD 0.06 บาท</li> <li>■ AMATAV XD 0.05 บาท</li> <li>■ AP XD 0.60 บาท</li> <li>■ APO XD 0.04 บาท</li> <li>■ ASEFA XD 0.14 บาท</li> <li>■ AU XD 0.33 บาท</li> <li>■ AYUD XD 1.67 บาท</li> <li>■ BPS XD 0.0125 บาท</li> <li>■ BTC XD 0.0125 บาท</li> <li>■ BTNC XD 0.20 บาท</li> <li>■ CKP XD 0.085 บาท</li> <li>■ CSR XD 1.91 บาท</li> <li>■ EASON XD 0.06 บาท</li> <li>■ ESTAR XD 0.01 บาท</li> <li>■ ICC XD 2.7037037037:1</li> <li>■ ICC XD 0.63013698631 บาท</li> <li>■ ILINK XD 0.42 บาท</li> <li>■ JDF XD 0.08 บาท</li> <li>■ KTMS XD 0.0233 บาท</li> <li>■ KUMWEL XD 0.06 บาท</li> <li>■ M XD 1.00 บาท</li> <li>■ MATI XD 0.10 บาท</li> <li>■ MGT XD 0.07 บาท</li> <li>■ MINT XD 0.35 บาท</li> <li>■ NNCL XD 0.06 บาท</li> <li>■ NOBLE XD 0.104 บาท</li> <li>■ OCC XD 0.08 บาท</li> <li>■ PCC XD 0.14 บาท</li> <li>■ PPM XD 0.05 บาท</li> <li>■ PR9 XD 0.25 บาท</li> <li>■ PRAKIT XD 0.70 บาท</li> <li>■ S&amp;J XD 1.50 บาท</li> <li>■ SELIC XD 0.038 บาท</li> <li>■ SJWD XD 0.28 บาท</li> <li>■ SK XD 0.05 บาท</li> <li>■ SM XD 0.03 บาท</li> <li>■ SNNP XD 0.35 บาท</li> <li>■ SPALI XD 0.85 บาท</li> <li>■ SWC XD 0.125 บาท</li> <li>■ TATG XD 0.07 บาท</li> <li>■ TLI XD 0.50 บาท</li> <li>■ TOPP XD 4.91 บาท</li> <li>■ TPCS XD 0.25 บาท</li> <li>■ TRP XD 0.20 บาท</li> <li>■ TRU XD 0.30 บาท</li> <li>■ VIBHA XD 0.05 บาท</li> <li>■ WHA XD 0.1237 บาท</li> <li>■ BC XW 10:1</li> <li>■ BC XW 5:1</li> <li>■ NOBLE XW 2:1</li> </ul>	<ul style="list-style-type: none"> <li>■ AKP XD 0.037 บาท</li> <li>■ ALLA XD 0.11 บาท</li> <li>■ AWC XD 0.075 บาท</li> <li>■ BAFS XD 0.2 บาท</li> <li>■ BR XD 0.02 บาท</li> <li>■ CCP XD 0.01 บาท</li> <li>■ CH XD 0.1 บาท</li> <li>■ CPF XD 0.55 บาท</li> <li>■ HPT XD 0.0223 บาท</li> <li>■ HUMAN XD 0.18 บาท</li> <li>■ KAMART XD 0.11 บาท</li> <li>■ MODERN XD 0.18 บาท</li> <li>■ OSP XD 0.3 บาท</li> <li>■ PIN XD 0.76 บาท</li> <li>■ SAFE XD 0.62 บาท</li> <li>■ SAWAD XD 10:1</li> <li>■ SAWAD XD 0.04 บาท</li> <li>■ SCAP XD 0.0023 บาท</li> <li>■ SCAP XD 50:1</li> <li>■ SEAFCO XD 0.03 บาท</li> <li>■ SHANG XD 1 บาท</li> <li>■ SORKON XD 0.25 บาท</li> <li>■ SPC XD 1.6 บาท</li> <li>■ SPI XD 0.2 บาท</li> <li>■ SPI XD 2 : 1 บาท</li> <li>■ TAN XD 0.33 บาท</li> <li>■ TEAMG XD 0.14 บาท</li> <li>■ TPAC XD 0.38 บาท</li> </ul>	<ul style="list-style-type: none"> <li>■ GTB XD 0.05 บาท</li> <li>■ ILM XD 0.75 บาท</li> <li>■ NEW XD 1.8 บาท</li> <li>■ PB XD 1.01 บาท</li> <li>■ SENA XD 0.111238 บาท</li> <li>■ SENX XD 0.00573 บาท</li> <li>■ SSSC XD 0.165 บาท</li> <li>■ TFMAMA XD 2.52 บาท</li> <li>■ TOA XD 0.27 บาท</li> <li>■ WACOAL XD 0.6 บาท</li> <li>■ ORI XW 4:1</li> </ul>



<b>12</b>	<b>13</b>	<b>14</b>	<b>15</b>	<b>15</b>
ชุดเซย์วันวิสาขบูชา	<ul style="list-style-type: none"><li>AKR XD 0.10 บาท</li><li>AMATA XD 0.55 บาท</li><li>CHAO XD 0.17 บาท</li><li>PG XD 0.20 บาท</li><li>UMI XD 0.025 บาท</li></ul>	<ul style="list-style-type: none"><li>CREDIT XD 0.60 บาท</li><li>K XD 0.03 บาท</li><li>WINDOW XD 0.03 บาท</li></ul>	<ul style="list-style-type: none"><li>KBANK XD 2.50 บาท</li><li>ITEL XW 5:1</li><li>ITEL XW 4:1</li><li>TNITY XW 4:1</li></ul>	
<b>19</b>	<b>20</b>	<b>21</b>	<b>22</b>	<b>23</b>
<ul style="list-style-type: none"><li>FVC XR 1:5.3084 @ 0.50 บาท</li></ul>				
<b>26</b>	<b>27</b>	<b>28</b>	<b>29</b>	<b>30</b>
	<ul style="list-style-type: none"><li>IMH XW 2:1</li></ul>			