

Today Selections >> **NER, NETBAY, TFG**

Stock	S	R	Comment
<b>NER</b>	4.88	5.00	ข้อมูลส่งออกเดือน ก.พ. ย่างยิ่งขยายตัวดี +36%
<b>NETBAY</b>	19.50	20.40	ร่วมทุน BVG DITTO ลุยธุรกิจสินค้าเพื่ออุ้มขอมรด New S-Curve
<b>TFG</b>	4.36	4.50	ข้อมูลส่งออกเดือน ก.พ. ไก่สดแช่เย็นแช่แข็ง ยิ่งขยายตัวดี +8%

**Most still in Wait & See mode**

- SET:** คาด SET Index แกว่งทรงตัวในช่วงต้นสัปดาห์นี้ โดยมีปัจจัยหนุนเล็กน้อยจากความกังวลของนักลงทุนต่อประเด็นสงครามการค้าที่ลดลง หลังมีกระแสข่าวว่าภาษีนำเข้าที่ปณ. ทรัมป์เตรียมที่จะเก็บเพิ่มเติมในเดือนหน้านั้น จะเป็นเพียงการเจาะจงเฉพาะกลุ่มเท่านั้น ส่งผลให้ดัชนี Futures ของตลาดหุ้นสหรัฐฯปรับตัวเป็นบวกเข้ากัน อย่างไรก็ตามด้วยปัจจัยการเมืองในประเทศ ที่มีการเปิดอภิปรายไม่ไว้วางใจในช่วง 1-2 วันนี้อาจทำให้ Upside ของดัชนีอยู่ในกรอบจำกัดเช่นกัน ประเมินแนวต้านแรก สัปดาห์นี้ที่ 1200 จุด ส่วนแนวต้านสำคัญในช่วง 1 เดือนข้างหน้าอยู่ที่ 1230 จุด ในทางกลับกัน แนวรับแรกของดัชนีประเมินที่ 1170 จุด
- Factors:** สำหรับปัจจัยที่น่าติดตามในสัปดาห์นี้ ได้แก่
  - การประชุมคณะกรรมการการเทคโนโลยีสารสนเทศและการสื่อสาร วุฒิสภาในวันนี้ ที่จะมีการหารือเกี่ยวกับแนวทางแก้ไขปัญหาการใช้โปรแกรม HFT และมาตรการขอรด์เซลหุ้นขนาดใหญ่ในตลาดหลักทรัพย์
  - การอภิปรายไม่ไว้วางใจในวันที่ 24-25 มี.ค.
  - รายงานตัวเลข Flash PMI เดือนมีนาคมของกลุ่มยูโรโซนและสหรัฐฯ ในวันนี้
  - รายงานตัวเลข PCE ของสหรัฐฯประจำเดือนก.พ. และดัชนีความเชื่อมั่นผู้บริโภค U. of Michigan ในวันที่ 28 มี.ค.
- Trade data:** ก.พาณิชย์รายงานตัวเลขส่งออก-นำเข้าของไทย ประจำเดือนก.พ. มีรายละเอียดที่น่าสนใจดังนี้
  - มูลค่าการส่งออกรวมขยายตัว 14.0% สูงกว่าที่ตลาดคาดว่าจะขยายตัว 8.0% แม้หักทองคำออกไป ก็ยังขยายตัวได้ 13.6% สะท้อนถึงความแข็งแกร่งของภาคการส่งออกโดยรวม
  - สินค้าเกษตรกรรมที่ขยายตัวได้ดี ได้แก่ ยางพารา (+36%), ไก่แปรรูป (+10%), ไก่สดแช่เย็นแช่แข็ง (+8%) มองเป็น Sentiment เชิงบวกต่อหุ้น **STA, GFPT, TFG**
  - สินค้าอุตสาหกรรมเกษตรที่ขยายตัวได้ดี ได้แก่ น้ำตาลทราย (+26%), ผลิตภัณฑ์ข้าวสาลี (+28%), อาหารสัตว์เลี้ยง (+14%) มองเป็น Sentiment เชิงบวกต่อหุ้น **KSL, AAI, ITC**
  - สินค้าอุตสาหกรรมที่ขยายตัวได้ดี ได้แก่ ภัณฑ์และเครื่องประดับ (+74%), เครื่องคอมพิวเตอร์และส่วนประกอบ (+51%), ผลิตภัณฑ์ยาง (+17%)
  - มูลค่าการนำเข้าขยายตัว 4.0% ต่ำกว่าที่ตลาดคาดว่าจะขยายตัว 5.4% โดยการนำเข้าสินค้าเชื้อเพลิงหดตัว 5.7% เป็นไปตามภาพราคาน้ำมันดิบที่ลดลง การนำเข้าสินค้าทุนหดตัวแรงถึง 11.8% หลังจากที่ยกตัวเป็นบวกได้มาโดยตลอดนับตั้งแต่เดือนก.ค.ปีก่อน การนำเข้าสินค้าวัตถุดิบและกึ่งสำเร็จรูปขยายตัวดีที่ 12.8% สะท้อนภาคการส่งออกที่ขยายตัวดี และการนำเข้าสินค้าอุปโภคบริโภคขยายตัวในอัตราที่ใกล้เคียงกับเดือนก่อนที่ 10.4%
  - จากการส่งออกที่มากกว่าตลาดคาดอย่างมีนัยฯ ทำให้ดุลการค้าออกมาเกินดุลมากกว่าที่ตลาดคาดอย่างมีนัยฯที่ 2.0 พันล้านเหรียญฯ สูงกว่าที่ตลาดคาดว่าจะเกินดุล 0.2 พันล้านเหรียญฯ

(อ่านรายละเอียดต่อหน้าหลัง)

แนวรับ 1,175 แนวต้าน 1,196

**Market Summary**

	Closed	+/-	%Chg
SET	1,186.61	+ 4.90	+ 0.41
SET50	754.58	+ 6.68	+ 0.89
SET100	1,631.80	+ 12.43	+ 0.77
Mai	246.58	- 1.47	- 0.59
Dow Jones	41,985.35	+32.03	+0.08
Nasdaq	17,784.05	+92.42	+0.52
Nikkei	37,677.06	- 74.82	- 0.20
Hang Seng	23,689.72	- 530.23	- 2.19
SET Mkt. Cap (Btmn)	14,782.90		
SET Turnover (Btmn)	47,293.40		
PER(x)	16.16		

**Stock Top Active**

KTB ADVANC PTT TTB KBANK

**Sector Top Active**

BANK ENER ICT

**Investors Data – SET (Btmn)**

21 Mar.25	Buy	Sell	Net
Institution	2,624	3,179	-556
Proprietary	2,070	2,584	-514
Foreign	31,250	30,781	469
Local	11,350	10,749	601
1-21 Mar.25	Buy	Sell	Net
Institution	66,363	61,222	5,141
Proprietary	36,874	42,917	-6,043
Foreign	340,007	356,279	-16,272
Local	190,179	173,005	17,174

**Commodities**

	21 Mar.25	20 Mar.25	Chg	%Chg
Bt/US\$	33.89	33.70	+0.20	+0.58
US\$/Yuan	7.249	7.248	+0.00	+0.01
US Bond Yield 10y(%)	4.271	4.210	+0.06	+1.45
Brent Oil (US\$/bbl)	72.23	72.00	+0.23	+0.32
Nymex Oil (US\$/bbl)	68.33	68.07	+0.26	+0.38
Gold Spot (US\$/oz)	3,022.79	3,044.09	-21.30	-0.70
Baltic Dry Index	1,643.00	1,635.00	+8.00	+0.49
Dollar Index (DXYO)	104.14	103.80	+0.34	+0.32

**Today's Event**

- KCE XD** 0.60 บาท
- KC** ลุกหุ้นเข้า 27,777,777 หุ้น
- PRG** ลุกหุ้นเข้า 30,612 หุ้น

 นุตชาติ เมฆชาติ  
 CFA, FRM (ID: 31379)  
 E-mail: nuttachart@trinitythai.com

บริษัทหลักทรัพย์ ทรินิตี้ จำกัด เลขที่ 1 อาคารพาร์ค สยาม ชั้น 22 และห้อง 2301 ชั้น 23 ถนนคอนแวนต์ แขวงสีลม เขตบางรัก กรุงเทพฯ 10500

รายงานฉบับนี้จัดทำขึ้นโดยข้อมูลเท่าที่ปรากฏและเชื่อว่าเป็นที่น่าเชื่อถือได้ แต่ไม่ถือเป็นการยืนยันความถูกต้องและความสมบูรณ์ของข้อมูลใดๆ โดยบริษัทหลักทรัพย์ ทรินิตี้ จำกัด ผู้จัดทำขอสงวนสิทธิ์ในการเปลี่ยนแปลงความเห็นหรือประมาณการณต่างๆ ที่ปรากฏในรายงานฉบับนี้โดยไม่ต้องแจ้งล่วงหน้า รายงานฉบับนี้มีวัตถุประสงค์เพื่อใช้ประกอบการตัดสินใจของนักลงทุน โดยไม่ได้เป็นการชี้นำหรือชักชวนให้นักลงทุนทำการซื้อหรือขายหลักทรัพย์ หรือตราสารทางการเงินใดๆ ที่ปรากฏในรายงาน

## Strategy

ณัฐชาติ เมฆมาดิน, CFA, FRM  
เลขทะเบียนนักวิเคราะห์: 031379  
nuttachart@trinitythai.com

- **Our take:** เรามองว่าตัวเลขการส่งออกของไทยเดือนก.พ.ที่ออกมาดีนี้ เป็นไปทิศทางเดียวกันกับปริมาณการค้าทั่วโลกที่ขยายตัวดีในเดือนเดียวกัน เนื่องจากในเดือนดังกล่าวยังไม่ได้มีการใช้นโยบายกีดกันการค้าต่อกันมากนัก ผิดกับในเดือนมีนาคมที่จะเริ่มเป็นบททดสอบที่แท้จริง หลังจากสหรัฐฯเริ่มมีการเรียกเก็บภาษีนำเข้าต่อบางประเทศเป็นรายสินค้า ไม่นับรวมกับปัจจัยเสี่ยงที่รออยู่อย่าง Reciprocal tax และความไม่ชัดเจนของปัจจัยเดิมอย่าง Global Minimum Tax ด้วยเหตุนี้ เรายังคงแนะนำให้ความระมัดระวังต่อหุ้นกลุ่มส่งออกต่อไป

## Fund Flow

### Foreign Portfolio Investment in Equities (Asia ex. Japan)

Unit : US\$ mn

	As at	Day	WTD Net	MTD Net	YTD Net
India	20-Mar	368.7	-95.8	-2,256.6	-16,027.8
Indonesia	21-Mar	-142.3	-432.1	-685.6	-2,025.5
Malaysia	21-Mar	-73.8	-282.4	-784.6	-1,981.7
Philippines	21-Mar	18.2	40.1	79.5	-179.6
South Korea	24-Mar	-62.3	-62.3	-80.5	-3,928.5
Sri Lanka	21-Mar	-0.5	-0.4	-6.1	-36.5
Taiwan	21-Mar	-527.7	-1,118.1	-9,679.4	-14,825.3
Thailand	21-Mar	13.8	-103.9	-481.6	-1,007.0
Vietnam	21-Mar	-36.8	-152.5	-242.3	-872.5

Source: Bloomberg

## Net Foreign

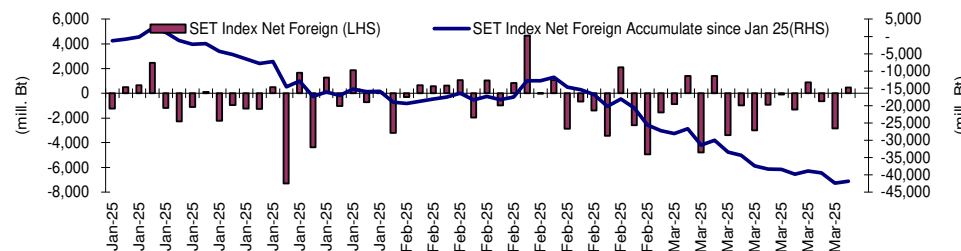
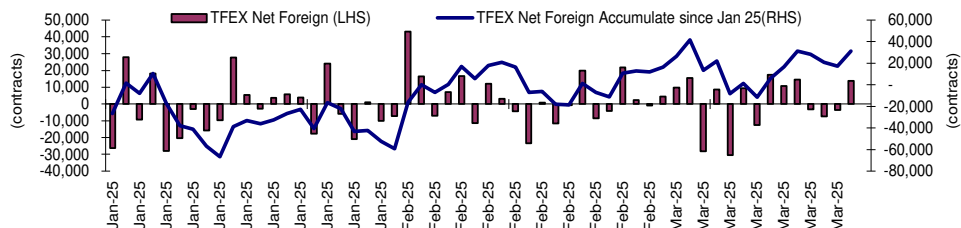

## Indicators to watch

	Last	Previous	% chg	1W Prior	1M Prior	Remark
VIX Index	19.28	19.80	-2.6%	-11.4%	5.9%	+
Ted Spread	0.57	0.56	0.7%	0.8%	2.2%	-
U.S.Dollar Index	104.14	103.80	0.3%	0.3%	-2.8%	-
U.S.Bond Yield	4.27	4.24	0.6%	0.0%	0.0%	+
Emerging Asia Index (MXMS)	622.07	627.63	-0.9%	1.3%	-1.8%	-

Source: Bloomberg, Aspen

## SET Forward PE

### EPS Forward

Y2025E 94.56x  
Y2026E 103.13x

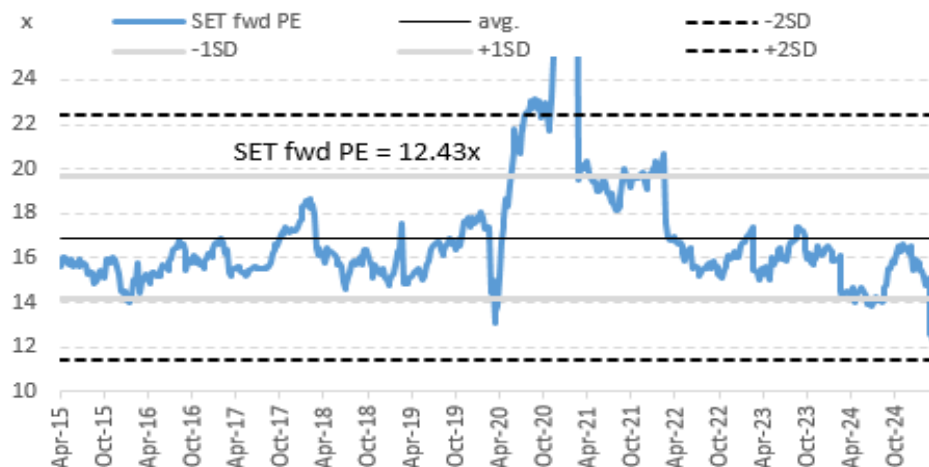

บริษัทหลักทรัพย์ ตรีดี จำกัด เลขที่ 1 อาคารพาร์ค สยาม ชั้น 22 และห้อง 2301 ชั้น 23 ถนนคอนนอต แขวงสีลม เขตบางรัก กรุงเทพฯ 10500

รายงานฉบับนี้จัดทำขึ้นโดยข้อมูลเท่าที่ปรากฏและเชื่อว่าเป็นที่น่าเชื่อถือได้ แต่ไม่เป็นการยืนยันถึงความถูกต้องและความสมบูรณ์ของข้อมูลนั้นๆ โดยบริษัทหลักทรัพย์ ตรีดี จำกัด ผู้จัดทำขอสงวนสิทธิ์ในการเปลี่ยนแปลงความเห็นหรือประมาณการณต่างๆ ที่ปรากฏในรายงานฉบับนี้โดยไม่ต้องแจ้งล่วงหน้า รายงานฉบับนี้มีวัตถุประสงค์เพื่อใช้ประกอบการตัดสินใจลงทุนของนักลงทุน โดยไม่ได้เป็นการแนะนำหรือชักชวนให้นักลงทุนทำการซื้อหรือขายหลักทรัพย์ หรือตราสารทางการเงินใดๆ ที่ปรากฏในรายงาน

**Price performance of Stock in SET50**  
(for weekly: 14 - 21 Mar 2025)



**1 Week Performance**

Stock	21-Mar-25	%YTD	%-1W	%-1M	%-3M	%-6M	%-12M
<b>SET</b>	<b>1,186.61</b>	<b>-15</b>	<b>1</b>	<b>-5</b>	<b>-13</b>	<b>-18</b>	<b>-14</b>
<b>SET50</b>	<b>754.58</b>	<b>-17</b>	<b>2</b>	<b>-5</b>	<b>-15</b>	<b>-17</b>	<b>-11</b>
<b>BANK</b>	<b>420.4</b>	<b>5</b>	<b>3</b>	<b>0</b>	<b>7</b>	<b>4</b>	<b>13</b>
BBL	151.00	0	4	-3	1	-2	8
KBANK	164.00	5	10	3	8	4	33
KTB	24.00	14	2	0	18	18	49
SCB	125.00	6	1	-1	7	12	9
TISCO	101.00	3	3	2	3	4	1
TTB	1.94	4	2	-1	8	1	4
<b>COMM</b>	<b>24,707.20</b>	<b>-13</b>	<b>0</b>	<b>-7</b>	<b>-11</b>	<b>-22</b>	<b>-20</b>
BJC	21.60	-7	4	-6	-7	-11	-13
CRC	27.00	-21	-3	-22	-21	-19	-27
COM7	19.60	-25	1	-9	-27	-21	5
CPALL	50.25	-10	0	-3	-6	-23	-8
GLOBAL	7.25	-48	3	-14	-51	-53	-57
HMPRO	8.20	-13	6	-5	-11	-21	-25
<b>CONMAT</b>	<b>4,810.30</b>	<b>-7</b>	<b>-2</b>	<b>6</b>	<b>-5</b>	<b>-27</b>	<b>-31</b>
SCC	163.00	-3	-5	15	0	-32	-37
<b>ENERG</b>	<b>15,976.70</b>	<b>-10</b>	<b>5</b>	<b>-5</b>	<b>-9</b>	<b>-19</b>	<b>-22</b>
BANPU	4.48	-25	2	1	-21	-39	-21
BGRIM	11.20	-43	-7	-11	-39	-52	-61
EGCO	95.25	-19	0	-6	-20	-22	-18
GPSC	28.50	-25	-8	-2	-24	-40	-49
GULF	49.75	-16	6	-6	-16	-12	11
OR	10.60	-20	1	-13	-19	-39	-41
PTT	31.75	0	9	-2	2	-5	-7
PTTEP	114.50	-4	4	-9	-3	-17	-26
RATCH	26.25	-13	-4	-5	-13	-18	-7
TOP	27.00	-4	4	7	-1	-46	-55
<b>ETRON</b>	<b>8,477.22</b>	<b>-53</b>	<b>-2</b>	<b>-8</b>	<b>-52</b>	<b>-34</b>	<b>-5</b>
CCET	6.20	-39	-5	-11	-36	64	142
DELTA	69.00	-55	-2	-8	-54	-36	-4
<b>FIN</b>	<b>2,497.19</b>	<b>-13</b>	<b>-1</b>	<b>-10</b>	<b>-9</b>	<b>-22</b>	<b>-24</b>
KTC	46.25	-8	-1	-9	-2	-2	2
MTC	42.00	-13	-5	-12	-11	-20	-10
SAWAD	29.50	-29	-2	-25	-25	-32	-29
<b>FOOD</b>	<b>9,455.02</b>	<b>-9</b>	<b>1</b>	<b>-1</b>	<b>-8</b>	<b>-16</b>	<b>-10</b>
CBG	62.25	-21	0	-16	-21	-19	-3
CPF	24.10	6	0	7	7	-2	30
ITC	16.30	-27	2	-9	-24	-22	-16
MINT	27.25	5	-1	-6	7	-5	-18
OSP	15.20	-27	1	7	-28	-36	-24
TU	11.40	-12	0	-3	-7	-24	-21
<b>HELTH</b>	<b>4,955.40</b>	<b>-12</b>	<b>-3</b>	<b>-6</b>	<b>-9</b>	<b>-28</b>	<b>-26</b>
BDMS	22.80	-7	-5	-2	-3	-25	-21
BH	174.50	-13	-1	-7	-10	-36	-24
<b>ICT</b>	<b>180.21</b>	<b>-9</b>	<b>2</b>	<b>-7</b>	<b>-5</b>	<b>-6</b>	<b>16</b>
ADVANC	268.00	-7	0	-6	-2	3	27
INTUCH	81.50	-16	6	-4	-14	-10	16
TRUE	11.10	0	3	-13	5	0	38
<b>INSUR</b>	<b>9,106.85</b>	<b>0</b>	<b>4</b>	<b>-2</b>	<b>5</b>	<b>7</b>	<b>4</b>
TLI	12.00	7	6	0	15	33	29
<b>PKG</b>	<b>1,948.20</b>	<b>-17</b>	<b>-4</b>	<b>3</b>	<b>-15</b>	<b>-37</b>	<b>-37</b>
SCGP	15.10	-23	-7	6	-20	-47	-49
<b>PETRO</b>	<b>481.36</b>	<b>-17</b>	<b>-2</b>	<b>1</b>	<b>-17</b>	<b>-23</b>	<b>-34</b>
IVL	21.20	-15	-3	1	-19	-14	-13
PTTGC	18.70	-23	-2	2	-17	-33	-52
<b>PROP</b>	<b>164.44</b>	<b>-17</b>	<b>0</b>	<b>-6</b>	<b>-14</b>	<b>-25</b>	<b>-27</b>
AWC	2.76	-22	-4	-12	-19	-28	-30
CPN	50.25	-12	-1	-2	-8	-24	-21
LH	4.42	-12	4	-4	-10	-31	-37
WHA	3.66	-33	5	-20	-30	-33	-24
<b>TRANS</b>	<b>215.06</b>	<b>-27</b>	<b>-1</b>	<b>-9</b>	<b>-25</b>	<b>-31</b>	<b>-32</b>
AOT	40.00	-33	0	-8	-31	-37	-39
BEM	5.55	-22	0	-15	-19	-31	-33
BTS	5.45	-11	-2	-12	-3	16	0

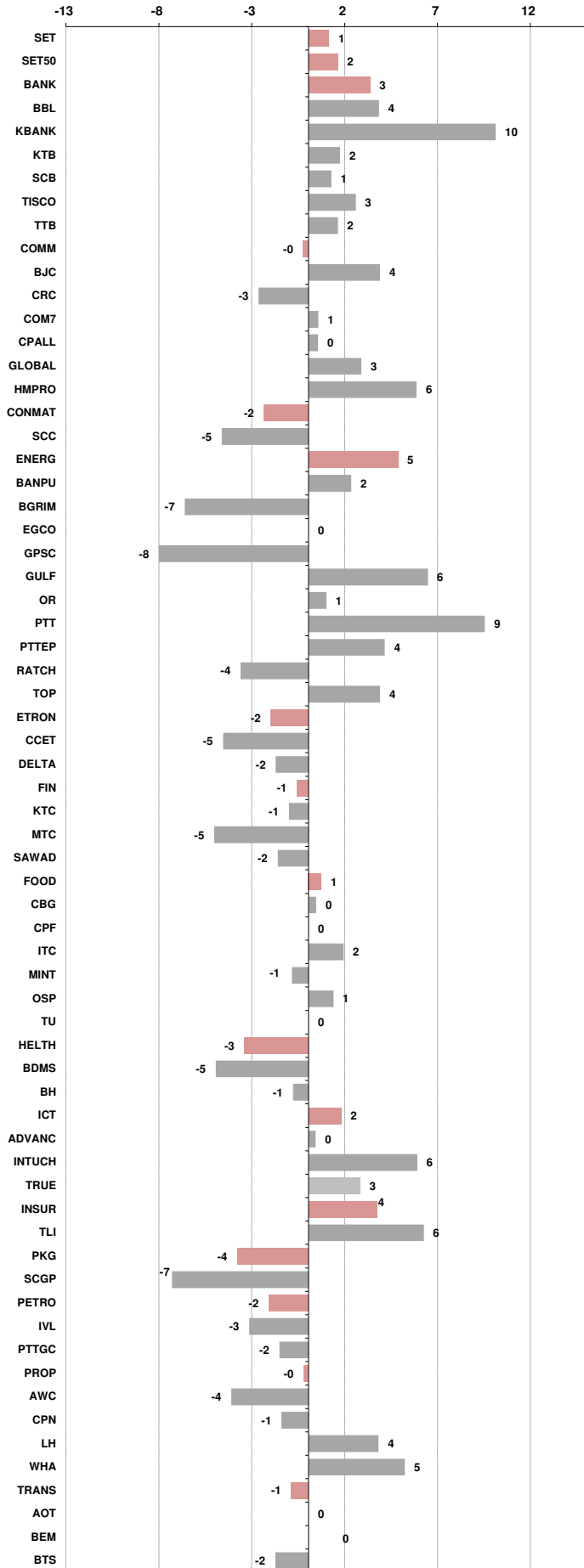



อัตราแลกเปลี่ยนวันนี้*		33.89	Change	0.20
------------------------	--	-------	--------	------

\*เปรียบเทียบ Transaction ล่าสุดกับก่อนหน้า (โดยไม่แยกว่าเป็นของ off-shore หรือ on-shore)

สินค้า	ตัวชี้ราคา	ปิดล่าสุด	ก่อนหน้า	ราคาปิดล่าสุด	ก่อนหน้า	เปลี่ยน +/-	%	หลักทรัพย์ที่เกี่ยวข้อง
เรือ <i>ปรับปรุง</i>	Baltic Dry Index (spot)	21-Mar-25	20-Mar-25	1,643	1,637	+6.00	0.4%	PSL, TTA
	BHSI (Handy Size)	21-Mar-25	20-Mar-25	596	584	+12.00	2.1%	
ยาง	(US Cents/kg)	21-Mar-25	20-Mar-25	238.10	235.60	+2.50	1.1%	STA, TRUBB
น้ำตาล	(Cent/Pound)	21-Mar-25	20-Mar-25	19.72	20.00	-0.28	-1.4%	KSL, KBS, KTIS, BRR
ถั่วเหลือง	(Cent\$/Bushel)	21-Mar-25	20-Mar-25	1,009.00	1,014.50	-5.50	-0.5%	TVO
น้ำมันปาล์ม	(US\$/ton)	21-Mar-25	20-Mar-25	4,375.00	4,415.00	-40.00	-0.9%	CPI, LST, UPOIC, UVAN
สังกะสี	(US\$/ton)	21-Mar-25	20-Mar-25	2,932.50	2,945.00	-12.50	-0.4%	BEYOND
ทองคำ	(US\$/oz)	21-Mar-25	20-Mar-25	3,022.79	3,044.09	-21.30	-0.7%	(Source:Aspen)
SPDR Gold Trust	(ton)	21-Mar-25	20-Mar-25	910.43	907.27	+3.16	0.3%	
น้ำมันดิบ <i>ทุกวัน</i>	WTI (US\$/barrel)	21-Mar-25	20-Mar-25	68.28	68.07	+0.21	0.3%	PTT, PTTEP, TOP, PTTGC, BCP
	Brent (US\$/barrel)	21-Mar-25	20-Mar-25	72.16	72.00	+0.16	0.2%	(Source:Aspen)
ค่าการกลั่น <i>ทุกวัน</i>	GRM (US\$/barrel)	21-Mar-25	20-Mar-25	3.87	3.28	+0.59	0.0%	BCP, IRPC, PTTGC and TOP (Bloomberg)
น้ำมันทำความร้อน	Heating Oil (cent/gallon)	21-Mar-25	20-Mar-25	225.53	225.86	-0.33	-0.1%	BCP, IRPC, PTTGC and TOP (Bloomberg)
	Natural Gas(\$/MMBtu)	21-Mar-25	20-Mar-25	3.91	3.93	-0.02	-0.5%	PTTEP, PTT, BANPU (Bloomberg)
ปิโตรเคมี	Naphtha (US\$/MT)	21-Mar-25	20-Mar-25	634.50	634.50	+0.00	0.0%	PTTGC, SCC (เป็นต้นทุน)
	Ethylene (US\$/MT)	14-Mar-25	7-Mar-25	830	845	-15.00	-1.8%	PTTGC, SCC, IRPC (Bloomberg)
<i>ทุกสัปดาห์</i>	Propylene (US\$/MT)	14-Mar-25	7-Mar-25	815	830	-15.00	-1.8%	PTTGC, SCC, IRPC
เหล็ก	HRC (US\$/ton) ริดร้อน	21-Mar-25	20-Mar-25	937.0	938.0	-1.00	-0.1%	(Source:Bloomberg)
ถ่านหิน	NEX (US\$/ton)	21-Mar-25	14-Mar-25	87.02	98.74	-11.72	-11.9%	BANPU, LANNA, UMS
อาหาร	ไก่ (บาท/กก.)	28-Feb-25	31-Jan-25	39.50	41.50	-2.00	-4.8%	CPF, GFPT (Source: CPF)
	กุ้งVannamei(บาท/กก.)	28-Feb-25	31-Jan-25	175	170	+5.00	2.9%	CPF, CFRESH, SSF, ASIAN, TU
	สุกร (บาท/กก.)	28-Feb-25	31-Jan-25	79.00	76.00	+3.00	3.9%	CPF

กราฟแสดงแนวโน้มราคา

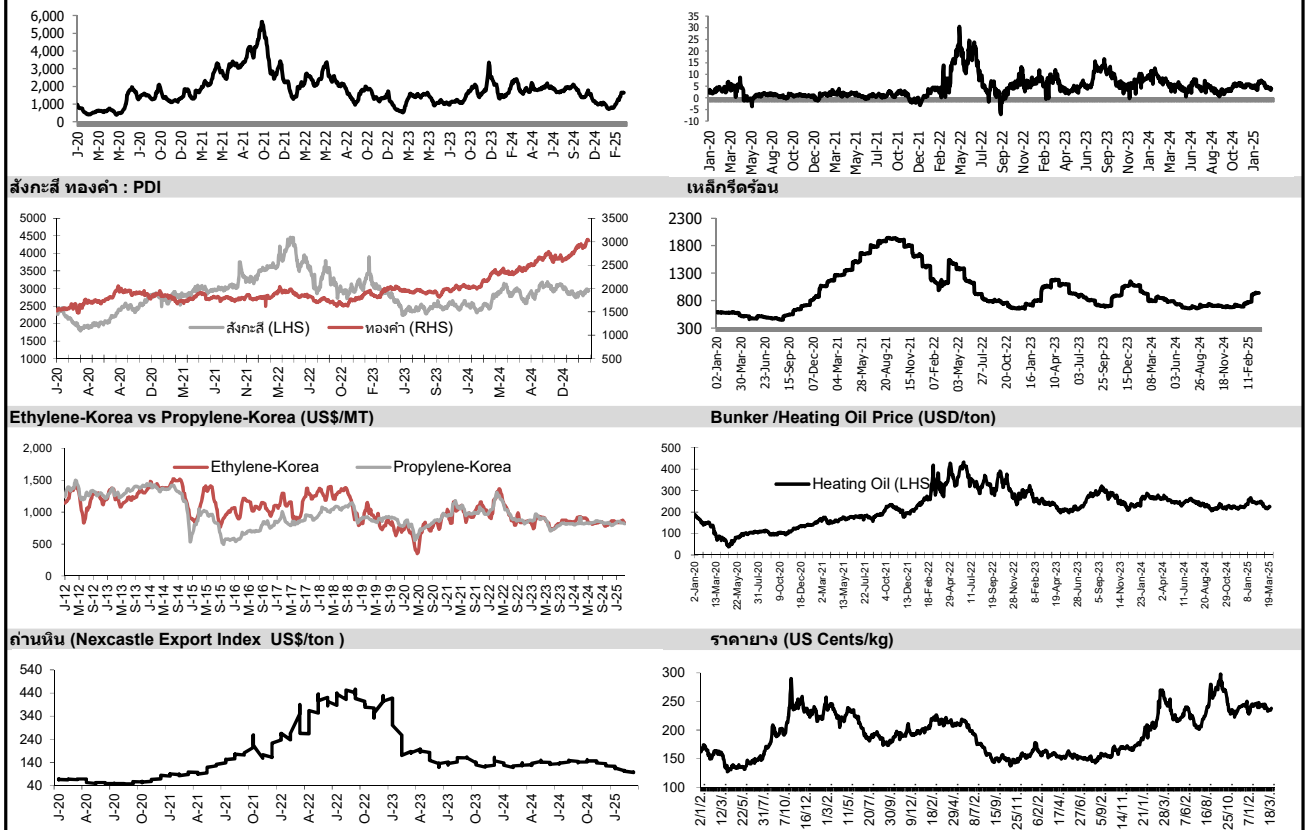

ที่มา: CPF, BANPU, Bloomberg and Aspen



## NVDR Trading Data by Stock : 24 Mar 2025

Net Buy ซื้อสุทธิ							Net Sell ขายสุทธิ							MONTH TO DATE (Bt m) ยอดซื้อขายสุทธิเดือน มีนาคม 68			YEAR TO DATE Y2025 (Bt m) ยอดซื้อขายสุทธิปี 2568			Total Net BUY/SELL Y2024 ยอดซื้อขายสุทธิปี 2567					
Value (Btm) : มูลค่า (ล้านบาท)							Value (Btm) : มูลค่า (ล้านบาท)							1 - 21 Mar 25			1 Jan 25 - 21 Mar 25			Value (Btm) : มูลค่า (ล้านบาท)					
STOCK	21 Mar	20 Mar	19 Mar	18 Mar	17 Mar	Total 5 Days	STOCK	21 Mar	20 Mar	19 Mar	18 Mar	17 Mar	Total 5 Days	TOTAL NET BUY	TOTAL NET SELL	TOTAL NET BUY	TOTAL NET SELL	TOTAL NET BUY	TOTAL NET SELL	TOTAL NET BUY	TOTAL NET SELL				
1 DELTA	347.6	-244.3	-34.2	180.6	-15.1	234.7	VGI	-618.0	31.3	41.4	-26.2	17.6	-554.0	BCP	4,387.6	KBANK	-1,583.1	1 ADVANC	8,206.0	DELTA	-2,891.9	1 TRUE	11,218	PTTEP	-10,418
2 TISCO	347.2	107.1	38.9	310.6	20.8	824.6	CCET	-310.6	-43.7	-35.7	38.8	-38.8	-390.0	AOT	2,210.6	BDMS	-1,513.2	2 CPALL	7,639.4	PTT	-2,562.8	2 DELTA	10,416	AOT	-6,323
3 TTB	252.8	-0.5	-54.0	14.9	19.1	232.4	KTB	-245.1	21.8	-68.7	58.9	16.3	-216.7	PTTEP	1,867.5	PTT	-1,428.9	3 KTB	5,333.0	BDMS	-2,478.2	3 CPALL	10,392	ADVANC	-5,526
4 KBANK	248.7	574.8	-209.6	219.1	90.5	923.5	PTT	-241.9	-394.9	-219.8	-342.0	-409.5	-1,608.1	ADVANC	1,074.5	SCB	-1,158.3	4 AOT	3,166.6	BH	-1,658.8	4 KBANK	8,775	BCP	-4,202
5 CRC	76.2	-62.9	-69.5	9.6	64.1	17.6	CPF	-230.8	-22.7	64.5	41.9	38.8	-108.3	TISCO	953.3	SCC	-1,131.9	5 BCP	3,056.3	INTUCH	-1,280.5	5 CPF	6,801	LH	-3,204
6 TRUE	74.0	-46.1	-47.5	-13.3	28.4	-4.5	SKY	-188.2	-4.8	10.9	18.7	5.2	-158.1	BBL	638.8	BH	-1,103.8	6 MINT	2,375.4	CPN	-842.2	6 KTB	5,301	PTT	-2,825
7 BA	72.4	18.1	19.1	13.1	-0.4	122.4	CPALL	-176.1	-112.0	-45.5	17.8	-33.2	-349.0	GULF	521.0	KTB	-1,085.9	7 SCB	1,998.0	BTS	-782.5	7 SCB	4,932	KTC	-2,444
8 TCAP	70.9	10.2	13.0	33.1	11.2	138.4	TOP	-155.3	-39.9	-76.7	15.9	1.1	-255.0	GLOBAL	302.5	PTTGC	-844.5	8 PTTGC	1,653.4	MTC	-733.0	8 GULF	4,338	TOP	-2,340
9 BEM	63.9	53.1	66.8	137.0	4.8	325.7	PTTGC	-106.4	-95.8	55.6	-195.2	-111.0	-452.9	TFG	286.7	IVL	-836.5	9 GULF	1,307.7	IVL	-687.1	9 TU	2,643	BH	-2,324
10 TFG	55.2	15.9	3.8	13.5	9.1	97.6	EA	-86.6	6.5	58.7	-8.5	-21.2	-51.1	CPF	229.5	CPALL	-754.3	10 TISCO	1,293.7	SCC	-632.3	10 CPN	2,231	MTC	-2,272
11 HMPRO	50.8	-58.1	5.7	153.9	-16.8	135.5	ADVANC	-79.3	-161.5	58.4	468.6	-199.3	86.9	HANA	206.4	CPN	-746.9	11 TOP	1,267.1	ITC	-601.6	11 BBL	1,850	MINT	-2,240
12 TLI	44.5	-17.2	-19.3	9.2	29.5	46.8	TOA	-75.3	4.9	5.7	3.9	1.1	-59.7	BEM	190.8	CCET	-440.2	12 KBANK	1,266.2	TASCO	-569.3	12 ITC	1,753	HMPRO	-2,089
13 KTC	43.0	-38.3	-12.2	-0.9	-20.5	-29.0	BH	-55.8	-168.8	-178.9	-93.9	-141.4	-638.8	TCAP	141.4	GULFI	-414.6	13 TTB	1,239.5	AAV	-468.1	13 CPAXT	1,609	EA	-1,718
14 SCB	30.2	-198.2	89.7	232.5	-58.9	95.2	AOT	-48.4	-174.2	465.7	37.4	-57.4	223.1	SAWAD	139.8	BTS	-410.3	14 PTTEP	1,024.0	TIDLOR	-441.5	14 VGI	1,423	BTS	-1,442
15 IRPC	29.1	-2.7	6.7	-3.6	0.0	29.5	LH	-46.6	-28.9	-1.9	-13.2	20.0	-70.5	CPAXT	126.3	TOP	-390.2	15 CBG	770.9	GULFI	-414.6	15 CBG	1,215	GPSC	-1,357
16 ITC	18.8	-23.1	15.6	-4.7	-2.0	4.6	SCGP	-40.7	-13.5	4.2	-33.5	-47.9	-131.3	PLANB	117.5	GPSC	-313.1	16 BGRIM	668.0	TU	-368.7	16 WHA	1,190	TCAP	-1,338
17 LPN	16.8	0.8	0.1	0.1	0.1	17.9	BGRIM	-40.6	-35.8	67.2	-2.7	-17.2	-29.0	AURA	111.0	WHA	-298.4	17 GLOBAL	666.5	BEM	-350.4	17 AMATA	1,140	ICHI	-1,311
18 COM7	16.3	-20.6	11.9	7.1	-6.5	8.3	BTS	-38.9	-25.3	1.5	-28.0	-14.6	-105.2	AMATA	95.5	MTC	-239.2	18 AMATA	659.1	EA	-347.6	18 BA	1,069	SCC	-1,145
19 GLOBAL	9.2	-17.2	27.9	-17.5	4.3	6.7	IVL	-36.8	-45.3	-47.3	-32.2	-66.0	-227.6	BA	92.7	MINT	-214.1	19 SCGP	632.0	BANPU	-332.6	19 RCL	1,001	SPRC	-1,116
20 BCH	8.3	-8.9	-10.4	-5.5	-13.2	-29.8	M	-35.3	-3.5	8.3	-4.2	-4.0	-38.7	KCE	86.8	TIDLOR	-210.4	20 KTC	543.6	OSP	-250.1	20 CCET	1,000	OR	-1,102
21 ERW	7.6	-21.5	12.0	-2.0	-1.7	-5.6	JMT	-34.6	-47.4	46.7	-4.1	-16.6	-56.0	IRPC	83.9	KTC	-209.9	21 KKP	529.5	SIRI	-171.6	21 SISB	843	AP	-1,018
22 JMART	7.5	4.7	16.1	1.0	-4.0	25.3	PTTEP	-32.7	205.2	105.1	199.8	280.6	758.0	BGRIM	73.1	AAV	-201.3	22 BBL	514.1	LH	-166.5	22 BANPU	833	AWC	-953
23 KKP	7.4	14.6	5.0	16.4	-4.3	39.1	BANPU	-31.8	-2.2	16.5	-30.8	-3.2	-51.5	ERW	66.6	LH	-195.1	23 SAWAD	507.7	AP	-162.6	23 COM7	799	TTB	-896
24 CBG	6.7	-83.3	1.5	-7.8	-20.0	-102.9	AP	-30.9	1.4	7.8	-7.3	28.5	-0.4	SPRC	66.5	OR	-187.8	24 OR	468.8	PTG	-156.4	24 PR9	723	BEM	-866
25 BYD	6.6	0.0	0.3	-0.2	-0.2	6.4	SAWAD	-28.3	2.2	47.6	14.6	113.6	149.8	TVO	59.1	CBG	-176.0	25 TRUE	454.3	ICHI	-140.0	25 CRC	716	SAPPE	-721
26 MAJOR	5.9	-0.6	-1.0	0.0	-0.7	3.6	AAV	-27.0	-11.9	2.9	-14.8	-7.8	-58.6	DELTA	54.3	SPALI	-171.6	26 VGI	397.8	NSL	-122.8	26 CENTEL	631	OSP	-689
27 BBL	5.0	20.7	-77.3	660.1	-164.7	443.9	BAM	-24.4	32.5	49.4	-7.0	-5.2	45.4	XO	50.3	KKP	-162.3	27 COM7	371.6	BCH	-109.8	27 AAI	597	TIDLOR	-654
28 PLANB	5.0	14.5	6.3	9.9	21.7	57.4	TU	-21.9	11.5	-24.3	-2.1	4.4	-32.3	TLI	46.8	BJC	-153.2	28 HANA	342.5	AAI	-99.0	28 MFC	567	RATCH	-603
29 TVO	5.0	0.1	8.3	7.5	6.5	27.3	GPSC	-19.2	-23.4	16.6	12.9	-58.9	-72.0	SISB	45.0	ITC	-152.9	29 TLI	318.9	STA	-97.0	29 KKP	567	JMT	-552
30 PROEN	4.8	-1.2	1.3	-0.4	0.4	4.8	HANA	-18.8	-5.1	37.0	-29.9	-23.6	-40.4	RCL	42.6	JMT	-150.4	30 SISB	315.3	ROJNA	-94.4	30 BDMS	496	IRPC	-496

## แบบรายงานการเปลี่ยนแปลงการถือหลักทรัพย์และสัญญาซื้อขายล่วงหน้าของผู้บริหาร (แบบ 59)

	ชื่อผู้บริหาร	วิธีการได้มา/ จำหน่าย	จำนวน (หุ้น)	ราคา (บาท)	มูลค่า (บาท)	ประเภท หลักทรัพย์	วันที่ได้มา/ จำหน่าย
BSBM	นาย ทวี ชัชวาลา	ขาย	49,100.00	0.70	34,370.00	หุ้นสามัญ	20/3/2568
CRD	นาย ชีรพัฒน์ จิรพัฒน์	ขาย	1,700.00	0.35	595.00	หุ้นสามัญ	20/3/2568
HTC	พันเอก พัชร รัตกุล	ขาย	20,000.00	16.60	332,000.00	หุ้นสามัญ	19/3/2568
HTC	พันเอก พัชร รัตกุล	ขาย	228,500.00	16.51	3,772,535.00	หุ้นสามัญ	20/3/2568
NKT	นางสาว ยาวเรศ ทองสิมา	ขาย	183,600.00	4.69	861,084.00	หุ้นสามัญ	17/3/2568
NKT	นางสาว ยาวเรศ ทองสิมา	ขาย	84,300.00	4.81	405,483.00	หุ้นสามัญ	18/3/2568
NKT	นางสาว ยาวเรศ ทองสิมา	ขาย	209,400.00	4.87	1,019,778.00	หุ้นสามัญ	19/3/2568
SC	นาย ปภาดเดช พชรขำพันธ์	ขาย	2,250,792.00	2.59	5,829,551.28	หุ้นสามัญ	20/3/2568
SEI	นาย ชัยยุทธ ผดุงศักดิ์สวัสดิ์	ขาย	300,000.00	7.37	2,211,000.00	หุ้นสามัญ	21/3/2568
SEI	นาย พรอมพงษ์ งามดำรง	ขาย	300,000.00	7.71	2,313,000.00	หุ้นสามัญ	21/3/2568
ADVICE	นาย ณัฐ ธีรนิธิกรินทร์	ซื้อ	700,000.00	5.00	3,500,000.00	หุ้นสามัญ	20/3/2568
AIMIRT	นาย อมร จุฬาลักษณ์นกุล	ซื้อ	20,000.00	10.50	210,000.00	หน่วยทรัสต์	19/3/2568
APO	นาย จิตบุญเย่ รังนกไค้	ซื้อ	1,250,000.00	1.60	2,000,000.00	หุ้นสามัญ	21/3/2568
CMC	นาย วิเชียร แพทยานันท์	ซื้อ	51,700.00	0.85	43,945.00	หุ้นสามัญ	20/3/2568
CMC	นาย วิเชียร แพทยานันท์	ซื้อ	51,600.00	0.84	43,344.00	หุ้นสามัญ	21/3/2568
DELTA	นาย ชิน หมิง เงิน	ซื้อ	2,000.00	68.75	137,500.00	หุ้นสามัญ	20/3/2568
DELTA	นาย ชี-หุร เหวย	ซื้อ	20,000.00	67.88	1,357,600.00	หุ้นสามัญ	20/3/2568
ERW	นางสาว กนกวรรณ ทองศิริรักษ์	ซื้อ	50,000.00	2.90	145,000.00	หุ้นสามัญ	20/3/2568
ERW	นาย กวิน ว่องกุศลกิจ	ซื้อ	50,000.00	2.90	145,000.00	หุ้นสามัญ	20/3/2568
ERW	นาย กวิน ว่องกุศลกิจ	ซื้อ	50,000.00	2.94	147,000.00	หุ้นสามัญ	20/3/2568
HL	นาง อารยา ต้นธนสิน	ซื้อ	5,400.00	6.70	36,180.00	หุ้นสามัญ	18/3/2568
HL	นาย สุภกร พันธุกานนท์	ซื้อ	50,000.00	6.55	327,500.00	หุ้นสามัญ	20/3/2568
ILINK	นาง ชลิตา อานันตรัมพร	ซื้อ	498,200.00	5.97	2,974,254.00	หุ้นสามัญ	17/3/2568
ILINK	นาง ชลิตา อานันตรัมพร	ซื้อ	641,800.00	6.05	3,882,890.00	หุ้นสามัญ	18/3/2568
ILINK	นาง ชลิตา อานันตรัมพร	ซื้อ	380,000.00	6.08	2,310,400.00	หุ้นสามัญ	19/3/2568
ILINK	นาง ชลิตา อานันตรัมพร	ซื้อ	494,000.00	6.19	3,057,860.00	หุ้นสามัญ	20/3/2568
IMPACT	นาย สุภาวิช กิจวิมลตระกูล	ซื้อ	2,000.00	9.85	19,700.00	หน่วยทรัสต์	20/3/2568
ITTHI	นาย ธนเสฏฐ์ อัครบุญญาพัฒน์	ซื้อ	25,000.00	1.64	41,000.00	หุ้นสามัญ	20/3/2568
JR	นาย ชีรนนท์ วิวัฒน์แจษฎาวัฒน์	ซื้อ	1,600.00	1.49	2,384.00	หุ้นสามัญ	20/3/2568
JR	นาย ชีรนนท์ วิวัฒน์แจษฎาวัฒน์	ซื้อ	1,500.00	1.49	2,235.00	หุ้นสามัญ	20/3/2568
MAJOR	นาย วิชา พูลวรลักษณ์	ซื้อ	80,000.00	10.90	872,000.00	หุ้นสามัญ	20/3/2568
MBAX	นาย พิสุทธิ เลิศวิไล	ซื้อ	45,500.00	1.70	77,350.00	หุ้นสามัญ	20/3/2568
NKT	นางสาว ยาวเรศ ทองสิมา	ซื้อ	216,300.00	4.69	1,014,447.00	หุ้นสามัญ	18/3/2568
NKT	นางสาว ยาวเรศ ทองสิมา	ซื้อ	90,700.00	4.82	437,174.00	หุ้นสามัญ	19/3/2568
NKT	นางสาว ยาวเรศ ทองสิมา	ซื้อ	92,000.00	4.97	457,240.00	หุ้นสามัญ	20/3/2568
NL	นาย ศรีนัย โรจน์เลิศจรรยา	ซื้อ	62,400.00	0.92	57,408.00	หุ้นสามัญ	20/3/2568
NV	นาง ยุพิน จันทร์จุฑามาศ	ซื้อ	148,400.00	0.76	112,784.00	หุ้นสามัญ	19/3/2568
NV	นาง ยุพิน จันทร์จุฑามาศ	ซื้อ	72,500.00	0.70	50,750.00	หุ้นสามัญ	20/3/2568
NV	นาย นวพล จันทร์จุฑามาศ	ซื้อ	148,400.00	0.76	112,784.00	หุ้นสามัญ	19/3/2568
NV	นาย นวพล จันทร์จุฑามาศ	ซื้อ	72,500.00	0.70	50,750.00	หุ้นสามัญ	20/3/2568
PAF	นาย สมมาตร ขุนเศรษฐ์	ซื้อ	42,000.00	0.70	29,400.00	หุ้นสามัญ	20/3/2568
PCC	นาย กิตติ ณัฐขยงกุล	ซื้อ	10,000.00	2.61	26,100.00	หุ้นสามัญ	18/3/2568
PCC	นาย กิตติ สัมฤทธิ์	ซื้อ	30,600.00	2.61	79,866.00	หุ้นสามัญ	20/3/2568
PPS	นาย พงศธร ธาธาไชย	ซื้อ	20,800.00	0.18	3,744.00	หุ้นสามัญ	20/3/2568
RBF	นาง เพ็ชรา รัตนภูมิภิญโญ	ซื้อ	150,000.00	4.94	741,000.00	หุ้นสามัญ	20/3/2568
SCL	นาย สกล ดังกอสกุล	ซื้อ	441,700.00	1.04	459,368.00	หุ้นสามัญ	20/3/2568
SIMAT	นาย บุญเลิศ เขียวพรชัย	ซื้อ	80,000.00	1.30	104,000.00	หุ้นสามัญ	20/3/2568
SINO	นาย นันทวัฒน์ วิทย์ศักดิ์พันธ์	ซื้อ	10,000.00	0.96	9,600.00	หุ้นสามัญ	19/3/2568
SINO	นาย นันทวัฒน์ วิทย์ศักดิ์พันธ์	ซื้อ	10,000.00	0.97	9,700.00	หุ้นสามัญ	19/3/2568
SLP	นาย สาทิส ตัดวธ	ซื้อ	100,000.00	0.42	42,000.00	หุ้นสามัญ	20/3/2568
SLP	นาย สาทิส ตัดวธ	ซื้อ	200,000.00	0.43	86,000.00	หุ้นสามัญ	20/3/2568
SLP	นาย สาทิส ตัดวธ	ซื้อ	100,000.00	0.43	43,000.00	หุ้นสามัญ	20/3/2568
SLP	นาย สาทิส ตัดวธ	ซื้อ	100,000.00	0.45	45,000.00	หุ้นสามัญ	20/3/2568

**แบบรายงานการเปลี่ยนแปลงการถือหลักทรัพย์และสัญญาซื้อขายล่วงหน้าของผู้บริหาร (แบบ 59)**

	ชื่อผู้บริหาร	วิธีการได้มา/ จำหน่าย	จำนวน (หุ้น)	ราคา (บาท)	มูลค่า (บาท)	ประเภท หลักทรัพย์	วันที่ได้มา/ จำหน่าย
SLP	นาย สาหัส ดัดวธร	ซื้อ	100,000.00	0.43	43,000.00	หุ้นสามัญ	20/3/2568
SLP	นาย สาหัส ดัดวธร	ซื้อ	100,000.00	0.46	46,000.00	หุ้นสามัญ	20/3/2568
SLP	นาย สาหัส ดัดวธร	ซื้อ	100,000.00	0.46	46,000.00	หุ้นสามัญ	20/3/2568
SLP	นาย สาหัส ดัดวธร	ซื้อ	100,000.00	0.46	46,000.00	หุ้นสามัญ	20/3/2568
SUN	นาง อัมพันธ์ สุริยง	ซื้อ	10,000.00	3.16	31,600.00	หุ้นสามัญ	21/3/2568
TMILL	นาย ปรีชา อรรถวิวัฒน์	ซื้อ	100,000.00	2.10	210,000.00	หุ้นสามัญ	19/3/2568
TPIPL	นาย ภากร เสียวไพรัตน์	ซื้อ	500,000.00	1.01	505,000.00	หุ้นสามัญ	20/3/2568
TQR	นางสาว ปาริฉัตร ไชติภูมิเวทย์	ซื้อ	4,000.00	5.00	20,000.00	หุ้นสามัญ	20/3/2568
TQR	นางสาว ปาริฉัตร ไชติภูมิเวทย์	ซื้อ	2,000.00	4.92	9,840.00	หุ้นสามัญ	21/3/2568
TTI	นาย ก้าวร ชื่นชูจิตต์	ซื้อ	200.00	25.75	5,150.00	หุ้นสามัญ	19/3/2568

ที่มา : ศูนย์สารสนเทศตลาดทุน สำนักงานคณะกรรมการ ก.ล.ด.

**หลักทรัพย์ที่ต้องซื้อขายด้วยบัญชี Cash Balance**

Stock	Mar 2025																
	17	18	19	20	21	24	25	26	27	28	31	1	2	3	4	5	8

**LEVEL 1 : ผู้ซื้อต้องใช้บัญชี Cash Balance และห้ามนำหลักทรัพย์ที่กำหนดมาคำนวณวงเงินซื้อขาย**
**MONO** 4 Apr 2025
**LEVEL 2: ผู้ซื้อต้องใช้บัญชี Cash Balance, ห้ามคำนวณวงเงินซื้อขาย และห้าม Net Settlement**

-

**LEVEL 3: ห้ามซื้อขาย (SP) 1 วันทำการวันแรก และผู้ซื้อต้องใช้บัญชี Cash Balance, ห้ามคำนวณวงเงินซื้อขาย และห้าม Net Settlement**

-

Source: SET



## Short Sales

Stock	% Short Sale Volume Comparing with Main Board	Average Price (Bt)	Volume (shares)	Value (Mil. B)
KTB	11.04	23.74	8,468,100	201,036,590
PTT	7.41	31.64	3,694,700	116,885,150
TRUE	8.51	10.97	6,547,400	71,792,680
ADVANC	3.05	265.28	242,100	64,224,100
BH	18.35	175.67	338,600	59,480,550
CPALL	5.26	50.84	1,154,000	58,672,350
BDMS	4.55	22.93	2,380,800	54,585,000
SCC	14.90	164.86	315,300	51,979,550
KBANK	5.13	162.71	303,700	49,415,400
BBL	4.90	150.14	327,600	49,185,400
DELTA	5.15	67.98	636,200	43,249,575
PTTEP	2.67	113.74	301,600	34,303,100
VGI	7.38	3.23	9,014,400	29,107,966
BCP	8.06	37.87	686,700	26,008,750
AOT	5.22	40.33	644,300	25,981,450
CPF	10.02	23.96	975,800	23,376,510
TTB	1.02	1.99	10,950,000	21,754,695
WHA	11.89	3.68	5,020,600	18,475,360
CRC	5.37	26.88	682,100	18,333,525
MTC	7.69	41.84	405,800	16,977,925
TOP	1.97	27.16	594,100	16,135,650
CCET	8.06	6.19	2,258,100	13,979,860
SCB	2.42	124.51	72,400	9,014,450
PTTGC	2.90	18.82	468,000	8,806,990
CPN	5.83	50.45	137,100	6,916,325
BTS	3.67	5.58	1,162,400	6,484,560
TU	5.12	11.18	573,000	6,407,510
SPALI	5.56	17.01	366,700	6,239,060
AAV	3.35	1.88	2,885,700	5,433,698
TISCO	0.87	100.50	51,800	5,205,900
CBG	5.77	62.31	83,000	5,171,450
BGRIM	6.31	11.13	455,600	5,071,620
TCAP	2.12	50.57	97,800	4,946,100
SAWAD	5.64	30.05	159,000	4,778,225
SIRI	5.34	1.63	2,784,800	4,527,921
HMPRO	11.09	7.95	514,100	4,086,805
KKP	6.35	56.63	71,200	4,032,300
BCH	3.65	14.89	257,300	3,830,780
BAM	3.13	6.51	577,800	3,763,395
SCGP	2.11	15.56	220,400	3,430,120
BANPU	2.60	4.43	741,700	3,289,150
LH	6.53	4.53	648,200	2,936,468
QH	20.02	1.58	1,821,700	2,883,976
SPRC	3.16	5.65	509,500	2,878,475
CHG	13.70	1.82	1,574,900	2,859,866
SAPPE	6.08	35.94	78,800	2,831,850
AMATA	4.26	21.97	125,000	2,746,620
MBK	17.13	17.04	160,700	2,739,130
GLOBAL	7.18	7.18	374,000	2,685,155
OR	1.19	10.76	247,900	2,667,480
BA	2.60	18.74	138,900	2,603,280
EA	1.27	2.40	1,075,800	2,586,812
CENTEL	9.28	31.48	82,100	2,584,750
JMT	1.83	14.15	181,900	2,574,100
KCE	7.51	18.92	131,100	2,479,900
MINT	3.14	27.75	85,700	2,378,125
AP	6.57	8.84	262,900	2,324,325
IVL	1.74	21.34	104,500	2,230,380
TIDLOR	2.56	15.42	142,700	2,199,860

Source: SET

**March 2025**

Monday	Tuesday	Wednesday	Thursday	Friday
<b>24</b>	<b>25</b>	<b>26</b>	<b>27</b>	<b>28</b>
<ul style="list-style-type: none"> <li>▪ KCE XD 0.60 บาท</li> <li>▪ KC ลูกหุ้นเข้า 27,777,777 หุ้น</li> <li>▪ PRG ลูกหุ้นเข้า 30,612 หุ้น</li> </ul>	<ul style="list-style-type: none"> <li>▪ INETREIT XD 0.0666 บาท</li> <li>▪ SYNTEC XD 0.06 บาท</li> <li>▪ COMAN XW 2:1</li> </ul>	<ul style="list-style-type: none"> <li>▪ LEE XD 0.12 บาท</li> <li>▪ PLANET XR 3:1 @ 2.00 บาท</li> <li>▪ PLANET XW 1:1</li> </ul>	<ul style="list-style-type: none"> <li>▪ Q-CON XD 0.65 บาท</li> </ul>	
<b>31</b>				
<ul style="list-style-type: none"> <li>▪ SCGD XD 0.10 บาท</li> <li>▪ SONIC XD 0.0575 บาท</li> <li>▪ UP XD 1.98 บาท</li> <li>▪ UPF XD 1.20 บาท</li> </ul>				

**April 2025**

Monday	Tuesday	Wednesday	Thursday	Friday
	<b>1</b>	<b>2</b>	<b>3</b>	<b>4</b>
	<ul style="list-style-type: none"> <li>▪ SCGP XD 0.30 บาท</li> <li>▪ SUC XD 1.60 บาท</li> </ul>	<ul style="list-style-type: none"> <li>▪ SCC XD 2.50 บาท</li> </ul>	<ul style="list-style-type: none"> <li>▪ WP XD 0.30 บาท</li> </ul>	<ul style="list-style-type: none"> <li>▪ SMPC XD 0.27 บาท</li> <li>▪ TCOAT XD 0.50 บาท</li> <li>▪ GLOCON XW 1:18,500</li> </ul>
<b>7</b>	<b>8</b>	<b>9</b>	<b>10</b>	<b>11</b>
ชดเชยวันพระบาทสมเด็จพระพุทธยอดฟ้า จุฬาลงกรณ์มหาวิทยาลัย และวันที่ระลึกมหาจักรี บรมราชวงศ์	<ul style="list-style-type: none"> <li>▪ ATP30 XD 0.03 บาท</li> <li>▪ CPAXT XD 0.53 บาท</li> <li>▪ DCC XD 0.02 บาท</li> </ul>	<ul style="list-style-type: none"> <li>▪ GPI XD 0.07 บาท</li> </ul>	<ul style="list-style-type: none"> <li>▪ BLC XD 0.09 บาท</li> <li>▪ GC XD 0.20 บาท</li> <li>▪ KWC XD 12.50 บาท</li> </ul>	<ul style="list-style-type: none"> <li>▪ AUCT XD 0.32 บาท</li> <li>▪ BANPU XD 0.12 บาท</li> <li>▪ BPP XD 0.30 บาท</li> <li>▪ S11 XD 0.10 บาท</li> <li>▪ TCAP XD 2.05 บาท</li> <li>▪ TCAP-P XD 2.05 บาท</li> <li>▪ TPLAS XD 0.04 บาท</li> </ul>
<b>14</b>	<b>15</b>	<b>16</b>	<b>17</b>	<b>18</b>
วันสงกรานต์	วันสงกรานต์	<ul style="list-style-type: none"> <li>▪ KTB XD 1.545 บาท</li> <li>▪ KTB-P XD 1.6995 บาท</li> <li>▪ QTC XD 0.25 บาท</li> <li>▪ SCB XD 8.44 บาท</li> <li>▪ SMIT XD 0.14 บาท</li> <li>▪ STP XD 0.40 บาท</li> </ul>	<ul style="list-style-type: none"> <li>▪ IT XD 0.19 บาท</li> <li>▪ KBANK XD 8.00 บาท</li> <li>▪ KTC XD 1.32 บาท</li> <li>▪ MAJOR XD 0.20 บาท</li> <li>▪ PSL XD 0.10 บาท</li> <li>▪ TIPCO XD 0.18 บาท</li> <li>▪ TOG XD 0.25 บาท</li> <li>▪ UKEM XD 0.01 บาท</li> <li>▪ YUASA XD 0.6088 บาท</li> </ul>	<ul style="list-style-type: none"> <li>▪ AIT XD 0.40 บาท</li> <li>▪ BUI XD 2.80 บาท</li> <li>▪ MCS XD 0.50 บาท</li> <li>▪ STA XD 1.00 บาท</li> <li>▪ STGT XD 0.50 บาท</li> <li>▪ BUI XR 4:1 @ 10.00 บาท</li> </ul>



21	22	23	24	25
<ul style="list-style-type: none"> <li>▪ KGI XD 0.31 תרנ</li> <li>▪ THANA XD 0.016 תרנ</li> <li>▪ ASK XR 3:1 @ 7.00 תרנ</li> </ul>	<ul style="list-style-type: none"> <li>▪ BLA XD 0.48 תרנ</li> <li>▪ F&amp;D XD 2.50 תרנ</li> <li>▪ HMPRO XD 0.25 תרנ</li> <li>▪ SAPPE XD 2.25 תרנ</li> <li>▪ SVI XD 0.24 תרנ</li> </ul>	<ul style="list-style-type: none"> <li>▪ BBL XD 6.50 תרנ</li> <li>▪ SPA XD 0.10 תרנ</li> </ul>	<ul style="list-style-type: none"> <li>▪ NER XD 0.31 תרנ</li> <li>▪ NSL XD 0.55 תרנ</li> </ul>	<ul style="list-style-type: none"> <li>▪ AHC XD 0.43 תרנ</li> <li>▪ BAM XD 0.35 תרנ</li> <li>▪ TISCO XD 5.75 תרנ</li> <li>▪ TISCO-P XD 5.75 תרנ</li> <li>▪ TTB XD - תרנ</li> </ul>
28	29	30		
<ul style="list-style-type: none"> <li>▪ ADB XD 0.02 תרנ</li> <li>▪ ALUCON XD 12.00 תרנ</li> <li>▪ AMARC XD 0.02 תרנ</li> <li>▪ APCO XD 0.092 תרנ</li> <li>▪ CIMBT XD 0.04 תרנ</li> <li>▪ LHFG XD 0.03 תרנ</li> <li>▪ MEB XD 1.10 תרנ</li> <li>▪ MTC XD 0.25 תרנ</li> <li>▪ PJW XD 0.03 תרנ</li> <li>▪ QH XD 0.08 תרנ</li> <li>▪ SITHAI XD 0.04 תרנ</li> <li>▪ SMART XD 0.0485 תרנ</li> <li>▪ TWPC XD 0.057 תרנ</li> <li>▪ WHAUP XD 0.1925 תרנ</li> <li>▪ WIIK XD 0.04 תרנ</li> <li>▪ NEX XR 1:2.5 @ 1.00 תרנ</li> </ul>	<ul style="list-style-type: none"> <li>▪ BBIK XD 0.22 תרנ</li> <li>▪ BGC XD 0.095 תרנ</li> <li>▪ BJC XD 0.56 תרנ</li> <li>▪ COCOCO XD 0.30 תרנ</li> <li>▪ DDD XD 0.03 תרנ</li> <li>▪ IHL XD 0.02 תרנ</li> <li>▪ IUI XD 0.20 תרנ</li> <li>▪ INSURE XD 10.00 תרנ</li> <li>▪ KCC XD 0.02787 תרנ</li> <li>▪ KLINIQ XD 0.75 תרנ</li> <li>▪ LRH XD 1.40 תרנ</li> <li>▪ PCE XD 0.15 תרנ</li> <li>▪ READY XD 0.30 תרנ</li> <li>▪ RSP XD 0.18 תרנ</li> <li>▪ SAK XD 0.18 תרנ</li> <li>▪ SKR XD 0.11 תרנ</li> <li>▪ SUN XD 0.10 תרנ</li> <li>▪ TERA XD 0.08 תרנ</li> <li>▪ TPCH XD 0.037 תרנ</li> <li>▪ TPS XD 0.20 תרנ</li> <li>▪ SCN XR 3:1 @ 0.50 תרנ</li> <li>▪ TVDH XW 8:1</li> </ul>	<ul style="list-style-type: none"> <li>▪ APP XD 0.13 תרנ</li> <li>▪ AURA XD 0.42 תרנ</li> <li>▪ BIS XD 0.09 תרנ</li> <li>▪ CM XD 0.10 תרנ</li> <li>▪ GABLE XD 0.2703 תרנ</li> <li>▪ GYT XD 7.40 תרנ</li> <li>▪ HTC XD 0.57 תרנ</li> <li>▪ INET XD 0.119 תרנ</li> <li>▪ JUBILE XD 0.14 תרנ</li> <li>▪ KISS XD 0.12 תרנ</li> <li>▪ LH XD 0.17 תרנ</li> <li>▪ MALEE XD 0.10 תרנ</li> <li>▪ MENA XD 0.03 תרנ</li> <li>▪ MFEC XD 0.50 תרנ</li> <li>▪ MOONG XD 0.1261 תרנ</li> <li>▪ MOSHI XD 0.80 תרנ</li> <li>▪ MPJ XD 0.30 תרנ</li> <li>▪ NEO XD 1.35 תרנ</li> <li>▪ PDJ XD 0.10 תרנ</li> <li>▪ PREB XD 0.20 תרנ</li> <li>▪ RPC XD 0.01 תרנ</li> <li>▪ RPH XD 0.18 תרנ</li> <li>▪ SALEE XD 0.012 תרנ</li> <li>▪ SAUCE XD 1.79 תרנ</li> <li>▪ SCG XD 0.05 תרנ</li> <li>▪ SMT XD 0.04 תרנ</li> <li>▪ SSF XD 0.3334 תרנ</li> <li>▪ SYNEX XD 0.34 תרנ</li> <li>▪ THIP XD 1.00 תרנ</li> <li>▪ TITLE XD 0.05 תרנ</li> <li>▪ TKS XD 0.33 תרנ</li> <li>▪ VS XR 1:1 @ 0.40 תרנ</li> <li>▪ PROUD XW 4:1</li> </ul>		