

Today Selections >> AU, BDMS, FM

Stock	S	R	Comment
AU	9.00	9.50	เพิ่ม Line ชมม กลุ่ม Non-Cafe
BDMS	23.20	24.30	รายได้ 1Q68 คาดเติบโต YoY
FM	3.90	4.12	ยอดส่งออกไก่แปรรูปเติบโต

Cabinet measures to bolster liquidity & confidence

- SET:** คาด SET Index มีโอกาสสูงที่จะผ่านจุด Bottom ชั่วคราวที่ลงไปทดสอบแถวระดับ 1160 จุดเมื่อวานนี้ สาเหตุสำคัญมาจากปัจจัยกระตุ้นทางด้านสภาพคล่องที่เตรียมเข้ามาในช่วงเดือนพ.ค.-มิ.ย. จากกองทุน ThaiESG Extra ซึ่งรายละเอียดที่ออกมาเมื่อวานนี้ ถือว่า Surprise เราในเชิงบวก เนื่องจากจะเป็นการเรียกเม็ดเงินใหม่ให้เข้าสู่ตลาดได้ด้วย และที่สำคัญ เจื่อนใจในการลงทุนคราวนี้ถือว่าจูงใจมาก เมื่อเทียบกับโครงการที่คล้ายกันในอดีตอย่างเช่นกองทุน SSF Extra เมื่อปี 2020 (รายละเอียดด้านล่าง) **ในเชิงกลยุทธ์** ด้วยความคาดหวังที่ว่า SET Index มีโอกาสปรับตัวแข็งแกร่งกว่าตลาดอื่น ทำให้เราคงคำแนะนำถือครองหุ้นในส่วนเดิมได้ต่อไป
- Deep value:** มองการปรับตัวขึ้นที่โดดเด่นของหุ้น **PTTGC, SCC, TOP, GPSC, BGRIM** เมื่อวานนี้ เป็นตัวอย่างที่สะท้อนว่า ณ ขณะนี้ นักลงทุนกำลังมองหาหุ้นที่มี Downside risk ต่ำในเชิง PBV ทั้งในมิติที่เทียบกับตัวเองในอดีต (-1.5SD ขึ้นไป) และมีราคาปัจจุบันซื้อขายต่ำกว่ามูลค่าทางบัญชี นอกจากนี้ยังเห็นหุ้นที่เห็นการเติบโตของกำไรในปีนี้ พร้อมทั้งคาดการณ์เงินปันผลจ่ายในระดับที่เหมาะสม (> 3%) ทั้งนี้ หากเราใช้เงื่อนไขเดียวกัน คัดกรองหุ้นที่มีคุณลักษณะคล้ายกับตัวอย่างดังกล่าว จะพบว่ามีหุ้นอื่นที่เข้าข่ายอาจเป็นเป้าหมายของนักลงทุนเพิ่มเติมในช่วงนี้ได้แก่ **CKP, BJC, SPRC, SPALI, PTT, SC, JMT** เป็นต้น (เรียงตามลำดับ PBV Z-score: รูปที่ 1)
- Bolstering liquidity:** ประเมินกองทุน ThaiESG Extra ที่จะมีส่วนหนึ่งรองรับเม็ดเงินใหม่ไม่เกิน 3 แสนบาทต่อรายนั้น จะเป็นการเพิ่มสภาพคล่องใหม่ให้กับตลาดหุ้นไทยในช่วงเดือนพ.ค.-มิ.ย. โดยกองทุนดังกล่าวมีข้อดีที่จะช่วยตลาดหุ้นไทยทั้งใน 3 มิติสำคัญ ได้แก่
 - 1) ขนาดการลงทุนที่มาก (3 แสนบาทต่อราย)
 - 2) ระยะเวลาถือครองที่สั้น (5 ปีนับจากรวันซื้อ)
 - 3) กรอบเวลาการซื้อที่จำกัด (2 เดือน)
 ซึ่งหากเทียบเคียงกับกองทุน SSF-Extra ที่เคยออกมาปี 2020 สมัย Covid ถือว่ามีดีกว่าทั้ง 3 มิติ โดยคุณลักษณะของ SSF-Extra ตอนนั้นได้แก่
 - 1) ขนาดการลงทุน (2 แสนบาทต่อราย)
 - 2) ระยะเวลาถือครอง (10 ปีนับจากรวันซื้อ)
 - 3) กรอบเวลาการซื้อ (3 เดือน)
- Positive View:** หากอ้างอิงข้อมูลของกองทุน SSF-X ในอดีตซึ่งต้องบอกว่ามีเงื่อนไขที่ไม่จูงใจ เพราะต้องถือครองถึงระยะเวลา 10 ปี ณ ตอนนั้น ในช่วงเดือนเม.ย.-มิ.ย. 2563 มีเม็ดเงินไหลเข้ากองทุนดังกล่าวทั้งสิ้น 1.1 หมื่นล้านบาท และเป็นเหตุผลสำคัญส่วนหนึ่งที่ทำให้ให้นักลงทุนสถาบันในประเทศมีการซื้อสุทธิหุ้นไทยในช่วงดังกล่าวถึง 4.8 หมื่นล้านบาท มองมายังรอบนี้ แม้อตลาดหุ้นไทยจะไม่ได้โดดเด่นในแง่ของการเติบโตมากนัก แต่เชื่อว่าด้วย Valuation ที่ถูกกว่าช่วง Covid ไปแล้ว และยังมีแรงจูงใจในเรื่องของการลดหย่อนภาษีเพิ่มเติม พร้อมระยะเวลาถือครองที่สั้นอีก จึงประเมินว่าเม็ดเงินใหม่ที่จะไหลเข้ามาสู่กองทุน ThaiESG-X ในรอบนี้นั้น จะมีล้นแต่ละระดับ 1.5-2.0 หมื่นล้านบาทได้ไม่ยาก

(อ่านรายละเอียดต่อหน้าหลัง)

แนวรับ 1,151 แนวต้าน 1,207

Market Summary

	Closed	+/-	%Chg
SET	1,187.63	+10.19	+0.87
SET50	751.89	+6.77	+0.91
SET100	1,630.35	+15.77	+0.98
Mai	252.53	+2.02	+0.81
Dow Jones	41,433.48	-478.23	-1.14
Nasdaq	17,436.10	-32.22	-0.18
Nikkei	36,793.11	-235.16	-0.64
Hang Seng	23,782.14	-1.35	-0.01
SET Mkt. Cap (Btmn)	14,794.52		
SET Turnover (Btmn)	49,522.05		
PER(x)	16.19		

Stock Top Active

PTT	AOT	DELTA	ADVANC	CPALL
-----	-----	-------	--------	-------

Sector Top Active

ENERG	BANK	ICT
-------	------	-----

Investors Data – SET (Btmn)

11 Mar.25	Buy	Sell	Net
Institution	6,624	4,675	1,949
Proprietary	2,946	3,505	-559
Foreign	27,013	28,033	-1,020
Local	12,940	13,309	-369
1-11 Mar.25	Buy	Sell	Net
Institution	33,555	31,349	2,207
Proprietary	17,664	22,367	-4,703
Foreign	162,083	170,840	-8,757
Local	93,217	81,964	11,253

Commodities

	11 Mar.25	10 Mar.25	Chg	%Chg
Bt/US\$	33.71	33.87	-0.16	-0.48
US\$/Yuan	7.259	7.259	+0.00	+0.00
US Bond Yield 10y(%)	4.278	4.228	+0.05	+1.17
Brent Oil (US\$/bbl)	69.56	69.28	+0.28	+0.40
Nymex Oil (US\$/bbl)	66.25	66.03	+0.22	+0.33
Gold Spot (US\$/oz)	2,916.36	2,884.71	+31.65	+1.10
Baltic Dry Index	1,436.00	1,424.00	+12.00	+0.84
Dollar Index (DXYO)	103.42	103.90	-0.49	-0.47

Today's Event

- **BA XD** 0.70 บาท
- **BDMS XD** 0.40 บาท
- **BOFFICE XD** 0.1762 บาท
- **CK XD** 0.15 บาท
- **CPH XD** 0.75 บาท
- **DCON XD** 0.00275 บาท
- **HTECH XD** 0.085 บาท

(อ่านรายละเอียดต่อหน้าหลัง)

นัฐชาติ เมฆมาลี

 CFA, FRM (ID: 31379)
E-mail: nuttachat@trinitythai.com

บริษัทหลักทรัพย์ ทรินิตี้ จำกัด เลขที่ 1 อาคารพาร์ค สยาม ชั้น 22 และห้อง 2301 ชั้น 23 ถนนคอนแวนต์ แขวงสีลม เขตบางรัก กรุงเทพฯ 10500

รายงานฉบับนี้จัดทำขึ้นโดยข้อมูลเท่าที่ปรากฏและเชื่อว่าเป็นที่น่าเชื่อถือได้ แต่ไม่ถือเป็นการยืนยันความถูกต้องและความสมบูรณ์ของข้อมูลใดๆ โดยบริษัทหลักทรัพย์ ทรินิตี้ จำกัด ผู้จัดทำขอสงวนสิทธิ์ในการเปลี่ยนแปลงความเห็นหรือประมาณการณต่างๆ ที่ปรากฏในรายงานฉบับนี้โดยไม่ต้องแจ้งล่วงหน้า รายงานฉบับนี้มีวัตถุประสงค์เพื่อใช้ประกอบการตัดสินใจของนักลงทุน โดยไม่ได้เป็นการชี้นำหรือชักชวนให้นักลงทุนทำการซื้อหรือขายหลักทรัพย์ หรือตราสารทางการเงินใดๆ ที่ปรากฏในรายงาน

Strategy

- New Decree:** ส่วนอีกประเด็นหนึ่งที่น่าสนใจเกี่ยวกับตลาดทุนที่ออกมาเมื่อวานนี้ ได้แก่ รายงานข่าวที่ว่าในอีก 2 สัปดาห์ข้างหน้า กระทรวงการคลังเตรียมเสนอ ครม. พิจารณา พ.ร.ก.ป้องกันตลาดทุนเสียหาย อาทิ พ.ร.ก.เพิ่มอำนาจให้กับ ก.ล.ด. เร่งฟื้นฟูผู้กระทำผิดในตลาดทุน โดยมีจุดประสงค์เพื่อกำกับดูแลไม่ให้เกิดตลาดทุนได้รับความเสียหายจากผู้ที่ไม่หวังดีเข้ามาสร้างความเสียหายให้กับตลาดทุนไทย
- Our take:** โดยสรุป เราประเมินทั้งปัจจัยสภาพคล่องใหม่ที่เตรียมจะไหลเข้ามาในช่วงเดือนพ.ค.-มิ.ย. พร้อมกับความเป็นไปได้ของพ.ร.ก.ป้องกันตลาดทุนที่เตรียมจะคลอดออกมานี้ มีโอกาสที่จะเรียกความเชื่อมั่นของนักลงทุนให้กลับคืนเข้าสู่ตลาดหุ้นไทยได้บ้าง โดยเฉพาะอย่างยิ่งในฝั่งของนักลงทุนทั่วไป (Retail) คล้ายๆ กับช่วง Covid-19 ที่ระดับการมีส่วนร่วมของนักลงทุนกลุ่มนี้ทยอยปรับเพิ่มขึ้น หลังมีการคลออดมาตรการฯ สนับสนุนตลาดทุนต่างๆออกมา (รูปที่ 2)

รูปที่ 1: หุ้นที่อยู่ในโซน Deep value พร้อมมีการเติบโตของกำไรปีนี้ และมี Dividend yield ที่น่าสนใจ (ตัวที่ไฮไลท์คือตัวที่มีขนาด Market cap เกินกว่า 1 หมื่นล้านบาทขึ้นไป)

Ticker	2025E Div yield (%)	2025E PBV (x)	PBV Z-score (SD)	2025E growth (%)
TOP	8.22	0.31	-2.74	8.7
GPSC	3.37	0.72	-2.33	15.0
BGRIM	3.08	0.74	-2.17	3.0
SCC	3.52	0.47	-2.15	51.5
PTTGC	3.72	0.28	-2.14	117.2
MST	7.52	0.91	-2.13	2.5
CKP	3.44	0.69	-2.09	17.6
BJC	4.18	0.68	-1.91	15.3
AH	8.00	0.36	-1.86	18.8
SPRC	7.35	0.56	-1.83	10.1
SPALI	8.22	0.57	-1.79	1.0
SCGD	7.57	0.35	-1.79	14.0
PTT	6.72	0.68	-1.78	0.6
SC	7.01	0.43	-1.71	2.3
AMANAH	4.94	0.52	-1.70	1000.0
BSRC	3.54	0.71	-1.65	335.7
THREL	4.00	0.60	-1.62	185.7
SAT	11.22	0.56	-1.62	11.3
JMT	5.87	0.71	-1.57	16.5
TFFIF	7.58	0.48	-1.57	4.8
IMPACT	6.03	0.90	-1.54	10.3

Source: Trinity Research

ณัฐชาติ เมฆมาสิน, CFA, FRM
เลขทะเบียนนักวิเคราะห์:
031379
nuttachart@trinitythai.com

Strategy

รูปที่ 2: ในช่วง Covid-19 ปี 2020 ระดับการมีส่วนร่วมของนักลงทุนทั่วไป (สีฟ้า) ทยอยปรับขึ้นหลังมีการลดมาตรการฯสนับสนุนตลาดหุ้นต่างๆออกมา ซึ่งกองทุนSSF-X ก็เป็นหนึ่งในนั้น

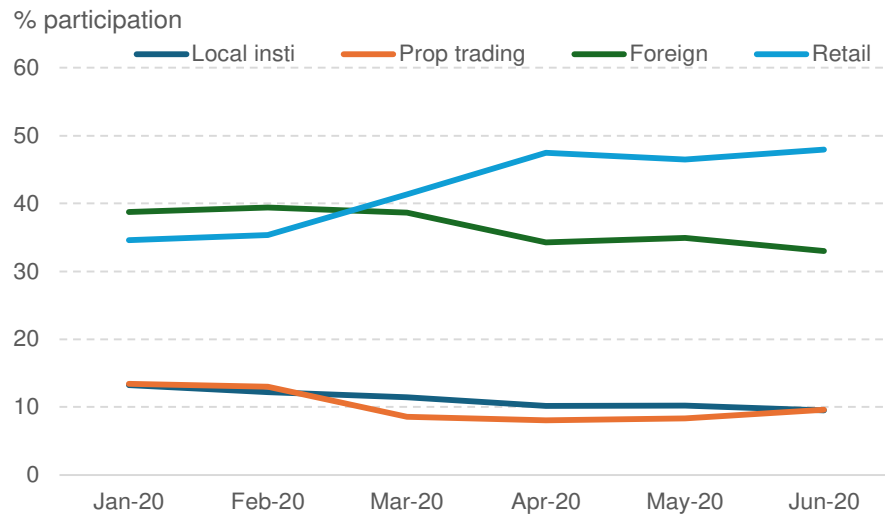

ณัฐชาติ เมฆมาดลิน, CFA, FRM
เลขทะเบียนนักวิเคราะห์: 031379
nuttachart@trinitythai.com

Source: Trinity Research

Fund Flow

Foreign Portfolio Investment in Equities (Asia ex. Japan)

Unit : US\$ mn

	As at	Day	WTD Net	MTD Net	YTD Net
India	10-Mar	-57.1	-57.1	-1,884.9	-15,656.1
Indonesia	11-Mar	-20.2	-71.7	-99.5	-1,439.4
Malaysia	11-Mar	-101.2	-183.6	-382.5	-1,579.6
Philippines	11-Mar	-6.1	18.5	25.4	-233.7
South Korea	11-Mar	-1,025.5	-1,335.1	-1,522.2	-5,370.2
Sri Lanka	11-Mar	0.0	0.0	-6.2	-36.5
Taiwan	11-Mar	-1,290.6	-2,123.6	-6,888.3	-12,034.2
Thailand	11-Mar	-30.2	-129.6	-258.7	-784.2
Vietnam	11-Mar	-7.8	-30.2	-56.1	-686.2

Source: Bloomberg

Net Foreign

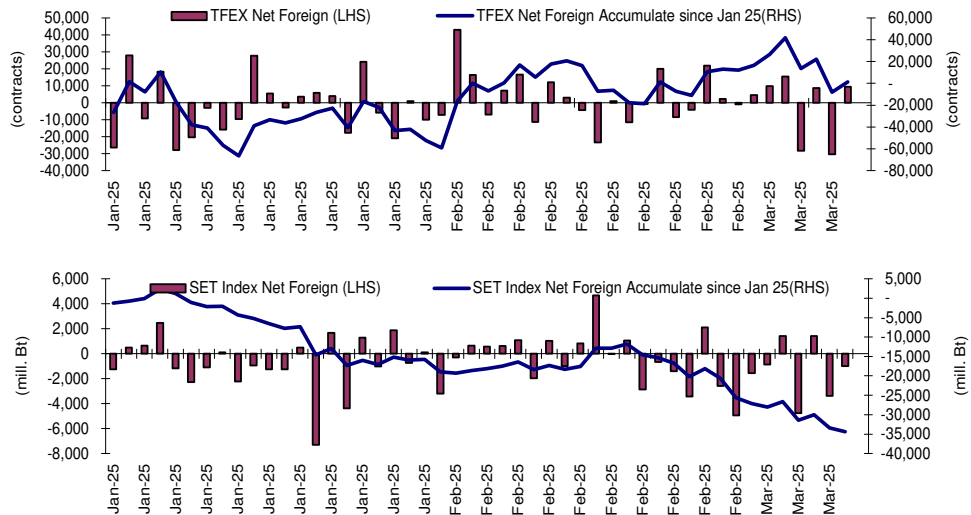

Indicators to watch

	Last	Previous	% chg	1W Prior	1M Prior	Remark
VIX Index	26.92	27.86	-3.4%	14.5%	68.0%	+
Ted Spread	0.57	0.58	-0.5%	0.5%	6.3%	+
U.S.Dollar Index	103.42	103.90	-0.5%	-2.9%	-4.5%	+
U.S.Bond Yield	4.27	4.19	2.0%	0.0%	0.0%	+
Emerging Asia Index (MXMS)	611.02	613.38	-0.4%	1.6%	1.0%	-

Source: Bloomberg, Aspen

SET Forward PE

EPS Forward

Y2025E 94.98x
Y2026E 103.48x

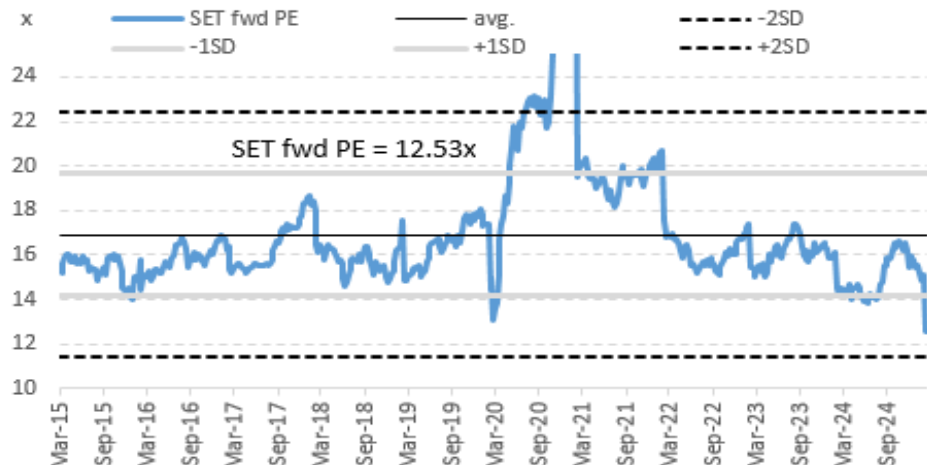

บริษัทหลักทรัพย์ ทรินิตี้ จำกัด เลขที่ 1 อาคารพาร์ค สยาม ชั้น 22 และห้อง 2301 ชั้น 23 ถนนคอนแวนต์ แขวงสีลม เขตบางรัก กรุงเทพฯ 10500

รายงานฉบับนี้จัดทำขึ้นโดยข้อมูลเท่าที่ปรากฏและเชื่อว่าเป็นที่น่าเชื่อถือได้ แต่ไม่เป็นการยืนยันความถูกต้องและความสมบูรณ์ของข้อมูลนั้นๆ โดยบริษัทหลักทรัพย์ ทรินิตี้ จำกัด ผู้จัดทำขอสงวนสิทธิ์ในการเปลี่ยนแปลงความเห็นหรือประมาณการณที่ต่างๆ ที่ปรากฏในรายงานฉบับนี้โดยไม่ต้องแจ้งล่วงหน้า รายงานฉบับนี้มีวัตถุประสงค์เพื่อใช้ประกอบการตัดสินใจลงทุนของนักลงทุน โดยไม่ได้เป็นการแนะนำหรือชักชวนให้นักลงทุนทำการซื้อหรือขายหลักทรัพย์ หรือตราสารทางการเงินใดๆ ที่ปรากฏในรายงาน

Price performance of Stock in SET50
(for weekly: 4 - 11 Mar 2025)



1 Week Performance

Stock	11-Mar-25	%YTD	%-1W	%-1M	%-3M	%-6M	%-12M
SET	1,187.63	-15	1	-8	-18	-16	-14
SET50	751.89	-17	1	-10	-19	-16	-11
BANK	406.66	2	1	-2	2	1	10
BBL	147.50	-2	0	-4	-2	-4	7
KBANK	150.50	-3	-1	-5	-3	-4	23
KTB	22.80	9	1	-2	9	13	44
SCB	124.50	6	2	-1	6	11	10
TISCO	97.25	-1	-1	-1	0	1	-4
TTB	1.91	3	-1	-2	4	-5	3
COMM	25,586.48	-10	0	0	-19	-19	-19
BJC	21.00	-10	-3	-2	-14	-13	-16
CRC	30.00	-12	0	-12	-12	-5	-16
COM7	20.40	-22	-6	-5	-25	-21	6
CPALL	51.50	-8	-2	1	-18	-20	-9
GLOBAL	7.10	-49	4	-22	-55	-54	-57
HMPRO	8.05	-14	-1	-5	-17	-26	-28
CONMAT	4,676.39	-10	9	1	-12	-29	-35
SCC	153.50	-9	15	4	-11	-36	-43
ENERG	15,276.78	-14	-1	-8	-18	-21	-24
BANPU	4.40	-27	6	-6	-23	-25	-21
BGRIM	12.20	-37	3	-3	-43	-48	-58
EGCO	99.75	-15	2	0	-20	-21	-17
GPSC	30.50	-20	11	18	-31	-35	-46
GULF	49.25	-17	4	-13	-22	-10	9
OR	10.90	-18	1	-4	-23	-35	-40
PTT	28.00	-12	-9	-8	-13	-15	-17
PTTEP	109.50	-8	0	-13	-12	-21	-27
RATCH	27.00	-10	4	0	-16	-15	-8
TOP	25.75	-9	14	6	-32	-51	-54
ETRON	9,052.49	-49	5	-33	-49	-25	6
CCET	6.40	-37	5	-21	-28	74	141
DELTA	74.00	-51	5	-35	-51	-27	8
FIN	2,580.99	-10	-2	-4	-11	-15	-20
KTC	47.50	-5	-4	-8	-3	6	6
MTC	45.50	-5	-3	3	-8	-7	-2
SAWAD	32.75	-22	-2	-12	-17	-19	-16
FOOD	9,497.22	-9	2	3	-11	-14	-10
CBG	63.00	-20	-3	-12	-21	-14	-4
CPF	24.00	5	2	15	0	-3	28
ITC	16.80	-25	5	1	-23	-13	-11
MINT	28.25	9	-1	10	3	1	-12
OSP	15.70	-25	7	5	-27	-34	-21
TU	11.40	-12	0	-1	-16	-25	-21
HELTH	5,102.00	-9	-3	0	-11	-24	-25
BDMS	23.40	-4	-2	2	-7	-19	-20
BH	178.50	-11	-9	2	-11	-34	-22
ICT	180.29	-9	1	-9	-12	-3	17
ADVANC	270.00	-6	1	-5	-7	4	28
INTUCH	80.75	-17	4	-18	-20	-9	15
TRUE	11.00	-1	-1	-13	-8	7	46
INSUR	8,957.55	-2	-1	2	-1	9	3
TLI	11.60	4	-3	5	5	35	23
PKG	1,950.90	-17	9	0	-20	-36	-36
SCGP	15.20	-22	16	0	-26	-46	-47
PETRO	481.47	-17	13	-8	-20	-16	-33
IVL	21.50	-14	14	-7	-17	2	-11
PTTGC	18.20	-25	17	-11	-27	-32	-52
PROP	167.73	-15	3	-4	-18	-21	-25
AWC	2.94	-16	3	-2	-21	-18	-23
CPN	51.75	-9	3	-3	-13	-19	-20
LH	4.36	-14	0	1	-17	-27	-38
WHA	3.66	-33	9	-21	-36	-33	-23
TRANS	222.29	-24	2	-18	-27	-27	-29
AOT	40.75	-32	3	-26	-34	-34	-38
BEM	5.90	-17	-4	-11	-20	-26	-28
BTS	5.90	-3	-1	-4	2	27	15

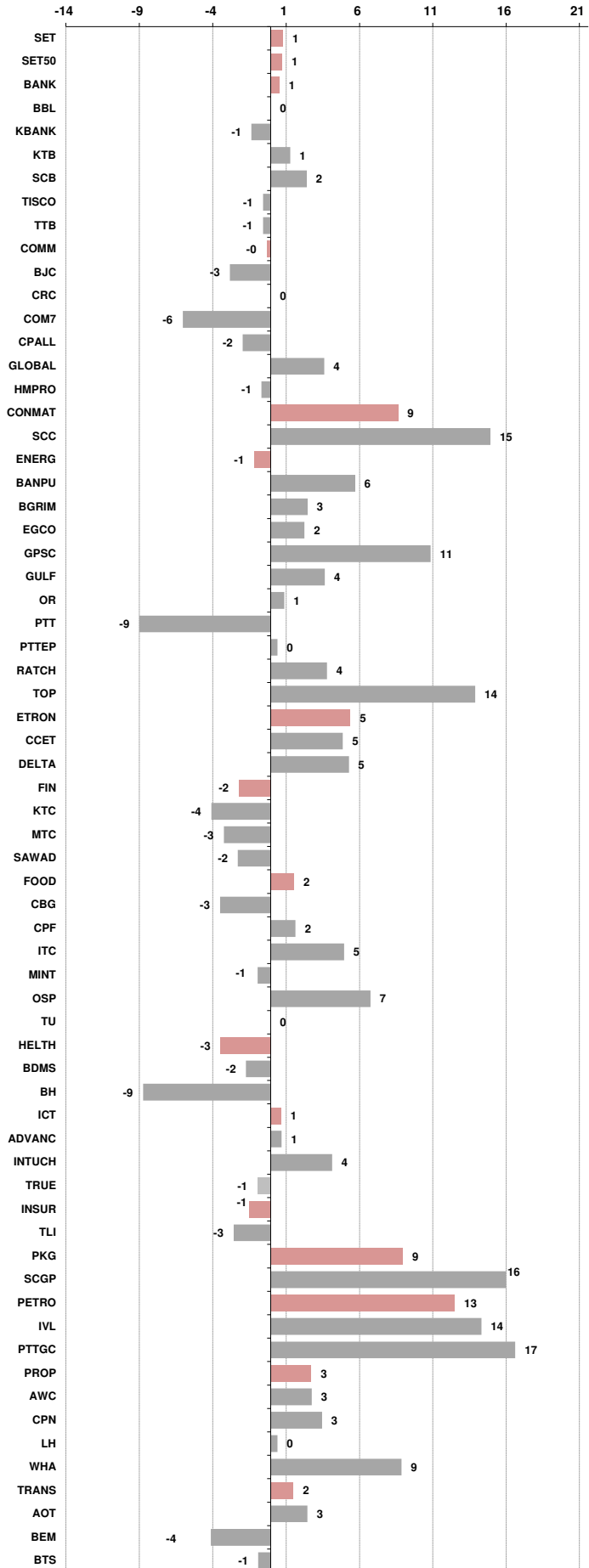



อัตราแลกเปลี่ยนวันนี้*		33.71 Change	-0.16
------------------------	--	--------------	-------

*เปรียบเทียบ Transaction ล่าสุดกับก่อนหน้า (โดยไม่แยกว่าเป็นของ off-shore หรือ on-shore)

สินค้า	ตัวชี้ราคา	ปิดล่าสุด	ก่อนหน้า	ราคาปิดล่าสุด	ก่อนหน้า	เปลี่ยน +/-	%	หลักทรัพย์ที่เกี่ยวข้อง
เรือ <i>ปรับปรุจ</i>	Baltic Dry Index (spot)	11-Mar-25	10-Mar-25	1,436	1,424	+12.00	0.8%	PSL, TTA
	BHSI (Handy Size)	11-Mar-25	10-Mar-25	561	556	+5.00	0.9%	
ยาง	(US Cents/kg)	11-Mar-25	10-Mar-25	233.00	234.50	-1.50	-0.6%	STA, TRUBB
น้ำตาล	(Cent/Pound)	11-Mar-25	10-Mar-25	18.67	18.85	-0.18	-1.0%	KSL, KBS, KTIS, BRR
ถั่วเหลือง	(Cent\$/Bushel)	11-Mar-25	10-Mar-25	1,012.00	1,011.75	+0.25	0.0%	TVO
น้ำมันปาล์ม	(US\$/ton)	11-Mar-25	10-Mar-25	4,468.00	4,488.00	-20.00	-0.4%	CPI, LST, UPOIC, UVAN
สังกะสี	(US\$/ton)	11-Mar-25	10-Mar-25	2,863.00	2,877.00	-14.00	-0.5%	BEYOND
ทองคำ	(US\$/oz)	11-Mar-25	10-Mar-25	2,916.49	2,884.71	+31.78	1.1%	(Source:Aspen)
SPDR Gold Trust	(ton)	11-Mar-25	10-Mar-25	894.34	894.34	+0.00	0.0%	
น้ำมันดิบ <i>ทุกวัน</i>	WTI (US\$/barrel)	11-Mar-25	10-Mar-25	66.61	66.03	+0.58	0.9%	PTT, PTTEP, TOP, PTTGC, BCP
	Brent (US\$/barrel)	11-Mar-25	10-Mar-25	69.89	69.28	+0.61	0.9%	(Source:Aspen)
ค่าการกลั่น <i>ทุกวัน</i>	GRM (US\$/barrel)	11-Mar-25	10-Mar-25	4.76	4.44	+0.32	0.0%	BCP, IRPC, PTTGC and TOP (Bloomberg)
น้ำมันทำความร้อน	Heating Oil (cent/gallon)	11-Mar-25	10-Mar-25	221.24	217.08	+4.16	1.9%	BCP, IRPC, PTTGC and TOP (Bloomberg)
	Natural Gas(\$/MMBtu)	11-Mar-25	10-Mar-25	4.32	4.45	-0.14	-3.1%	PTTEP, PTT, BANPU (Bloomberg)
ปิโตรเคมี	Naphtha (US\$/MT)	11-Mar-25	10-Mar-25	626.75	627.75	-1.00	-0.2%	PTTGC, SCC (เป็นต้นทุน)
	Ethylene (US\$/MT)	7-Mar-25	28-Feb-25	845	870	-25.00	-2.9%	PTTGC, SCC, IRPC (Bloomberg)
	Propylene (US\$/MT)	7-Mar-25	28-Feb-25	830	830	+0.00	0.0%	PTTGC, SCC, IRPC
เหล็ก	HRC (US\$/ton) รีดร้อน	11-Mar-25	10-Mar-25	927.0	925.0	+2.00	0.2%	(Source:Bloomberg)
ถ่านหิน	NEX (US\$/ton)	7-Mar-25	28-Feb-25	96.45	102.06	-5.61	-5.5%	BANPU, LANNA, UMS
อาหาร	ไก่ (บาท/กก.)	28-Feb-25	31-Jan-25	39.50	41.50	-2.00	-4.8%	CPF, GFPT (Source: CPF)
	กุ้งVannamei(บาท/กก.)	28-Feb-25	31-Jan-25	175	170	+5.00	2.9%	CPF, CFRESH, SSF, ASIAN, TU
	สุกร (บาท/กก.)	28-Feb-25	31-Jan-25	79.00	76.00	+3.00	3.9%	CPF

กราฟแสดงแนวโน้มราคา

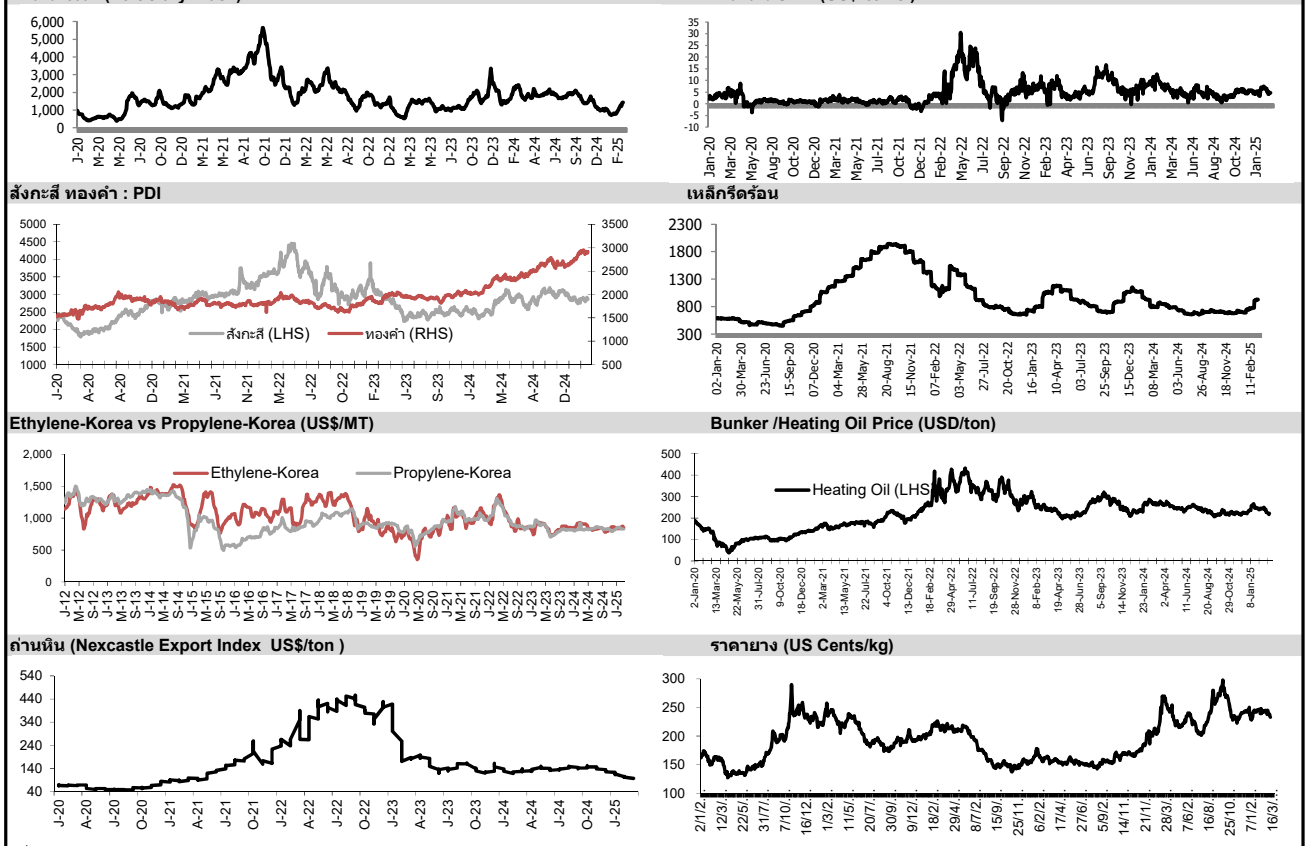

ที่มา: CPF, BANPU, Bloomberg and Aspen



NVDR Trading Data by Stock : 12 Mar 2025

Net Buy ซื้อสุทธิ							Net Sell ขายสุทธิ							MONTH TO DATE (Bt m) ยอดซื้อขายสุทธิเดือน มีนาคม 68			YEAR TO DATE Y2025 (Bt m) ยอดซื้อขายสุทธิปี 2568			Total Net BUY/SELL Y2024 ยอดซื้อขายสุทธิปี 2567					
Value (Btm) : มูลค่า (ล้านบาท)							Value (Btm) : มูลค่า (ล้านบาท)							1 - 11 Mar 25			1 Jan 25 - 11 Mar 25			Value (Btm) : มูลค่า (ล้านบาท)					
STOCK	11 Mar	10 Mar	7 Mar	6 Mar	5 Mar	Total 5 Days	STOCK	11 Mar	10 Mar	7 Mar	6 Mar	5 Mar	Total 5 Days	TOTAL NET BUY	TOTAL NET SELL	TOTAL NET BUY	TOTAL NET SELL	TOTAL NET BUY	TOTAL NET SELL						
1 PTT	563.5	15.7	-101.5	-302.6	191.3	366.4	BDMS	-227.8	-138.8	-76.7	-196.5	-20.3	-660.0	BCP	4,410.9	KBANK	-1,420.5	1 CPALL	8,116.6	DELTA	-3,066.2	1 TRUE	11,218	PTTEP	-10,418
2 AOT	281.5	242.6	327.4	42.2	857.0	1,750.7	ADVANC	-190.8	103.8	-70.6	178.4	284.6	305.4	AOT	2,109.3	BDMS	-990.0	2 ADVANC	7,882.9	BDMS	-1,955.0	2 DELTA	10,416	AOT	-6,323
3 PTTEP	167.8	183.7	84.1	172.5	139.3	747.3	KTB	-164.3	51.3	124.1	-79.6	139.9	71.4	PTTEP	792.5	TRUE	-546.6	3 KTB	6,023.6	INTUCH	-1,155.1	3 CPALL	10,392	ADVANC	-5,526
4 GLOBAL	75.8	3.9	55.6	5.4	81.0	221.8	DELTA	-155.3	-422.3	33.6	-162.9	212.5	-494.4	ADVANC	751.3	SCB	-491.5	4 BCP	3,079.7	PTT	-973.5	4 KBANK	8,775	BCP	-4,202
5 CPALL	67.9	-87.5	206.0	-209.6	131.7	108.6	KBANK	-125.8	-133.8	22.1	-218.7	-280.3	-736.6	VGI	409.5	IVL	-480.9	5 AOT	3,065.3	BH	-861.9	5 CPF	6,801	LH	-3,204
6 HANA	53.9	-9.1	49.1	12.6	34.5	141.1	INTUCH	-87.9	-189.5	11.5	58.9	158.0	-49.0	CPF	388.9	KTB	-395.3	6 SCB	2,664.8	MTC	-711.3	6 KTB	5,301	PTT	-2,825
7 CPF	53.5	-18.2	-29.9	76.6	147.9	229.8	SCC	-85.8	-45.4	-33.1	-59.8	38.3	-185.8	GLOBAL	275.1	BH	-306.9	7 MINT	2,579.7	BEM	-672.7	7 SCB	4,932	KTC	-2,444
8 SCB	51.8	-5.1	-198.2	-148.3	94.7	-205.0	TOP	-75.0	-101.6	-13.7	-104.4	288.8	-6.0	HANA	230.9	CPALL	-277.1	8 PTTGC	2,313.6	BTS	-647.0	8 GULF	4,338	TOP	-2,340
9 VGI	51.3	1.3	53.9	-7.8	48.3	147.2	BTS	-56.8	-14.1	-28.5	-96.3	21.4	-174.3	PTT	160.3	BTS	-274.7	9 TOP	1,607.2	TASCO	-535.9	9 TU	2,643	BH	-2,324
10 EA	46.3	28.0	5.2	-60.9	6.1	24.8	TTB	-53.0	53.0	-42.8	-78.6	-48.4	-169.8	KCE	133.5	TTB	-258.1	10 KBANK	1,428.8	ITC	-534.2	10 CPN	2,231	MTC	-2,272
11 COM7	41.1	-22.6	-8.4	-109.6	64.3	-35.1	TIDLOR	-50.8	-22.2	-34.2	-40.9	-23.2	-171.4	CPAXT	90.0	MTC	-217.6	11 TTB	1,124.8	TIDLOR	-395.6	11 BBL	1,850	MINT	-2,240
12 TFG	38.8	9.6	24.3	13.9	5.5	92.2	BBL	-48.9	-43.1	186.7	-100.1	97.4	91.9	TFG	89.6	CRC	-197.5	12 VGI	949.8	TU	-362.3	12 ITC	1,753	HMPRO	-2,089
13 TLI	29.6	-8.5	6.0	12.9	8.2	48.3	IVL	-48.3	-59.6	-32.0	-294.7	-166.9	-601.5	BGRIM	87.2	WHA	-194.0	13 CBG	900.1	AAV	-359.2	13 CPAXT	1,609	EA	-1,718
14 KCE	27.0	-10.9	8.0	-3.8	52.1	72.6	GPSC	-46.5	12.3	-69.9	-42.1	-52.1	-198.2	ERW	85.8	PTTGC	-184.3	14 SCGP	853.9	IVL	-331.4	14 VGI	1,423	BTS	-1,442
15 WHA	26.3	-18.0	-21.4	-53.7	-5.4	-72.3	CCET	-43.8	-52.7	-58.2	-89.6	-8.4	-252.8	SCGP	80.3	TIDLOR	-164.5	15 BGRIM	682.1	BANPU	-279.2	15 CBG	1,215	GPSC	-1,357
16 CPAXT	26.0	12.6	0.8	1.8	17.1	58.4	CPN	-41.4	-12.7	-10.6	-81.2	19.6	-126.3	AURA	72.6	CPN	-163.5	16 GLOBAL	639.1	EA	-272.5	16 WHA	1,190	TCAP	-1,338
17 TOA	25.7	9.7	17.4	1.7	-3.2	51.3	MTC	-38.6	-11.7	-46.9	-28.2	-25.5	-150.9	BBL	70.0	KKP	-157.7	17 GULF	636.4	CPN	-258.9	17 AMATA	1,140	ICHI	-1,311
18 JMART	24.9	-18.1	12.7	-15.7	10.5	14.2	LH	-34.7	-48.4	24.2	-27.5	32.9	-53.4	BANPU	69.4	GULF	-150.3	18 AMATA	629.3	OSP	-200.4	18 BA	1,069	SCC	-1,145
19 SPRC	17.8	-10.7	2.6	-3.4	8.4	14.6	PTTGC	-31.4	-149.7	-37.5	-158.7	74.7	-302.6	AMATA	65.7	KTC	-149.0	19 KTC	604.5	ICHI	-155.4	19 RCL	1,001	SPRC	-1,116
20 RCL	16.0	-4.6	5.4	-1.9	24.7	39.7	BEM	-30.5	-30.1	-12.2	-6.2	-1.3	-80.4	TOA	56.3	GPSC	-135.0	20 OR	560.8	AP	-148.3	20 CCET	1,000	OR	-1,102
21 AURA	13.3	6.5	10.3	-2.2	1.1	29.0	BH	-28.0	-45.9	56.7	-225.7	-20.6	-263.5	CENTEL	56.3	BEM	-131.5	21 CCET	545.2	SIRI	-144.0	21 SISB	843	AP	-1,018
22 AP	13.3	-30.4	2.6	3.2	9.7	-1.6	AWC	-22.3	-12.7	-4.3	-20.6	30.0	-29.8	PLANB	53.2	CCET	-127.1	22 KKP	534.1	TRUE	-133.2	22 BANPU	833	AWC	-953
23 TRUE	11.8	-119.1	-137.2	-73.3	-192.7	-510.5	TISCO	-21.5	-3.6	34.5	-129.1	137.8	18.1	TLI	43.4	DELTA	-120.1	23 GPSC	446.8	PTG	-125.6	23 COM7	799	TTB	-896
24 ICHI	11.8	-0.9	1.5	-12.8	1.4	1.0	BCP	-20.5	-11.5	-37.4	9.4	4,543.4	4,483.4	INTUCH	41.6	SCC	-97.4	24 SCC	402.2	INET	-97.6	24 PR9	723	BEM	-866
25 BGRIM	10.6	-26.2	25.9	-51.1	29.7	-11.3	MINT	-20.0	-37.7	5.7	9.4	-6.0	-48.5	IRPC	40.9	OR	-95.9	25 CPF	373.4	BAM	-96.2	25 CRC	716	SAPPE	-721
26 BAM	10.4	-12.7	-0.6	-29.3	2.2	-30.0	CRC	-18.1	-26.2	-35.7	-9.4	-108.6	-198.0	CK	35.9	AAV	-92.3	26 HANA	367.0	MONO	-95.2	26 CENTEL	631	OSP	-689
27 CBG	9.4	-27.5	9.5	-20.4	-18.0	-47.0	BCH	-15.6	-2.7	1.6	-19.3	23.2	-12.9	SPRC	35.6	SAWAD	-88.9	27 COM7	338.2	NSL	-93.2	27 AAI	597	TIDLOR	-654
28 PSL	8.8	11.5	2.3	-6.3	-12.1	4.1	GULF	-12.6	-189.9	330.3	-496.2	69.3	-299.0	RCL	34.9	ITC	-85.4	28 KCE	337.5	AWC	-91.7	28 MFC	567	RATCH	-603
29 STGT	8.6	-9.9	-0.3	-11.0	13.2	0.7	PRM	-11.7	-0.1	-9.5	1.8	-10.0	-29.4	JMART	28.7	COM7	-80.2	29 TISCO	326.5	AAI	-91.1	29 KKP	567	JMT	-552
30 STA	8.6	-51.6	-7.2	-3.6	20.9	-32.9	TCAP	-11.2	28.3	-5.3	2.3	10.4	24.5	XO	26.8	LH	-66.5	30 TLI	315.6	STA	-91.0	30 BDMS	496	IRPC	-496

แบบรายงานการเปลี่ยนแปลงการถือหลักทรัพย์และสัญญาซื้อขายล่วงหน้าของผู้บริหาร (แบบ 59)

ชื่อผู้บริหาร	วิธีการได้มา/ จำหน่าย	จำนวน (หุ้น)	ราคา (บาท)	มูลค่า (บาท)	ประเภท หลักทรัพย์	วันที่ได้มา/ จำหน่าย	
ADVICE	นาย บัญชา วงศ์สิทธิ์	ขาย	300,000.00	5.35	1,605,000.00	หุ้นสามัญ	7/3/2568
ADVICE	นาย บัญชา วงศ์สิทธิ์	ขาย	200,000.00	5.35	1,070,000.00	หุ้นสามัญ	7/3/2568
ADVICE	นาย ศรัณย์ ปัญญา	ขาย	300,000.00	5.35	1,605,000.00	หุ้นสามัญ	7/3/2568
ADVICE	นาย ศรัณย์ ปัญญา	ขาย	200,000.00	5.35	1,070,000.00	หุ้นสามัญ	7/3/2568
APO	นางสาว สรวงรัตน์ ปังกร	ขาย	50,000.00	1.65	82,500.00	หุ้นสามัญ	10/3/2568
BTW	นาย ปิยพัทธ์ รัชมีทันกรกุล	ขาย	23,400,000.00	0.20	4,680,000.00	หุ้นสามัญ	6/3/2568
BTW	นาย ปิยพัทธ์ รัชมีทันกรกุล	ขาย	10,000,000.00	0.20	2,000,000.00	หุ้นสามัญ	7/3/2568
BTW	นาย ปิยพัทธ์ รัชมีทันกรกุล	ขาย	3,600,000.00	0.20	720,000.00	หุ้นสามัญ	10/3/2568
NOVA	นางสาว ปาสีรัฐ ปานบุญหอม	ขาย	7,860,138.00	8.10	63,667,117.80	หุ้นสามัญ	10/3/2568
PIS	นาย ทิม ดัด ทิมโมที หว่อง	ขาย	20,000.00	6.00	120,000.00	หุ้นสามัญ	10/3/2568
SAAM	นาย พดด้วง คงคามี	ขาย	10,000,000.00	4.00	40,000,000.00	หุ้นสามัญ	10/3/2568
SCM	นางสาว กัญญารัตน์ สานโอฬาร	ขาย	100,000.00	0.60	60,000.00	หุ้นสามัญ	10/3/2568
SKR	นาย เสณีย์ กระจำวงศ์	ขาย	20,000.00	7.88	157,600.00	หุ้นสามัญ	10/3/2568
WPH	นาย วีรวิทย์ วรรณรักษ์	ขาย	25,000.00	8.94	223,500.00	หุ้นสามัญ	5/3/2568
AH	นาง ลี จอ เดียว	ซื้อ	23,500.00	12.57	295,395.00	หุ้นสามัญ	10/3/2568
AQUA	นาย ฉาย บุนนาค	ซื้อ	1,021,600.00	0.25	255,400.00	หุ้นสามัญ	7/3/2568
BBIK	นาย เจษฎา ตันรัตนกุล	ซื้อ	51,800.00	32.61	1,689,198.00	หุ้นสามัญ	10/3/2568
BIS	นาย สุชาติ วรรณมางกูร	ซื้อ	37,000.00	2.59	95,830.00	หุ้นสามัญ	10/3/2568
BOFFICE	นาง ประทีป นริ	ซื้อ	100,000.00	4.89	489,000.00	หน่วยทรัสต์	10/3/2568
DEXON	นาย มาร์ติน สตุวิค	ซื้อ	5,000.00	1.45	7,250.00	NVDR	6/3/2568
DEXON	นาย มาร์ติน สตุวิค	ซื้อ	9,900.00	1.45	14,355.00	NVDR	7/3/2568
DEXON	นาย มาร์ติน สตุวิค	ซื้อ	6,600.00	1.44	9,504.00	NVDR	10/3/2568
FTI	นาง วรญา ภูพันธ์	ซื้อ	6,200.00	1.80	11,160.00	หุ้นสามัญ	3/3/2568
FTI	นาง วรญา ภูพันธ์	ซื้อ	14,500.00	1.87	27,115.00	หุ้นสามัญ	4/3/2568
FTI	นาง วรญา ภูพันธ์	ซื้อ	111,000.00	1.79	198,690.00	หุ้นสามัญ	5/3/2568
FTI	นาง วรญา ภูพันธ์	ซื้อ	647,800.00	1.76	1,140,128.00	หุ้นสามัญ	6/3/2568
FTI	นาง วรญา ภูพันธ์	ซื้อ	478,500.00	1.69	808,665.00	หุ้นสามัญ	7/3/2568
HL	นาง อารยา ตันธนสิน	ซื้อ	4,600.00	6.85	31,510.00	หุ้นสามัญ	10/3/2568
HL	นาย ศุภกร พันธุพานนท์	ซื้อ	40,000.00	6.88	275,200.00	หุ้นสามัญ	10/3/2568
JR	นาย ชรินทร์ วิวัฒน์แจษฎาวัฒน์	ซื้อ	9,100.00	1.48	13,468.00	หุ้นสามัญ	10/3/2568
JR	นาย ชรินทร์ วิวัฒน์แจษฎาวัฒน์	ซื้อ	9,200.00	1.48	13,616.00	หุ้นสามัญ	10/3/2568
KCG	นาย ทองธรรม เพียรพัฒนานาวิทย์	ซื้อ	10,000.00	8.05	80,500.00	หุ้นสามัญ	10/3/2568
LPH	นาย ปราโมทย์ ภูณานนท์	ซื้อ	3,000.00	3.94	11,820.00	หุ้นสามัญ	10/3/2568
LPH	นาย ปราโมทย์ ภูณานนท์	ซื้อ	10,000.00	3.90	39,000.00	หุ้นสามัญ	10/3/2568
MAJOR	นาย วิชา พูลวรลักษณ์	ซื้อ	100,000.00	11.70	1,170,000.00	หุ้นสามัญ	10/3/2568
MTI	นาง นवलพรรณ ลำชา	ซื้อ	8,000.00	114.62	916,960.00	หุ้นสามัญ	10/3/2568
NEO	นาย วีรพันธ์ พูลเกษ	ซื้อ	33,000.00	31.75	1,047,750.00	หุ้นสามัญ	7/3/2568
NKT	นางสาว เขียวเรศ ทองสิมา	ซื้อ	129,500.00	4.53	586,635.00	หุ้นสามัญ	10/3/2568
PAF	นาย สมมาตร ชุนเศรษฐ	ซื้อ	13,000.00	0.74	9,620.00	หุ้นสามัญ	10/3/2568
PCC	นาย กิตติ สัมฤทธิ์	ซื้อ	12,000.00	2.60	31,200.00	หุ้นสามัญ	10/3/2568
PLT	นางสาว กุศลกร แสงบุญเกิด	ซื้อ	1,500.00	0.61	915.00	หุ้นสามัญ	10/3/2568
QLT	นาย มณฑะนัท ลัทธสิกุลธรรม	ซื้อ	15,000.00	3.00	45,000.00	หุ้นสามัญ	10/3/2568
RJH	นางสาว พิชญ์ริมา ประสิทธิ์หิรัญ	ซื้อ	900.00	15.40	13,860.00	หุ้นสามัญ	10/3/2568
SALEE	นาย สาทิส ตัดวธ	ซื้อ	500,000.00	0.32	160,000.00	หุ้นสามัญ	10/3/2568
SALEE	นาย สาทิส ตัดวธ	ซื้อ	200,000.00	0.33	66,000.00	หุ้นสามัญ	10/3/2568
SALEE	นาย สาทิส ตัดวธ	ซื้อ	200,000.00	0.34	68,000.00	หุ้นสามัญ	10/3/2568
SORKON	นาย จริญญาญ์ รุจิราโสภณ	ซื้อ	45,000.00	4.48	201,600.00	หุ้นสามัญ	6/3/2568
SPALI	นาง อัจฉรา ตั้งมติธรรม	ซื้อ	100,000.00	17.00	1,700,000.00	หุ้นสามัญ	7/3/2568
SPALI	นาง อัจฉรา ตั้งมติธรรม	ซื้อ	450,000.00	16.87	7,591,500.00	หุ้นสามัญ	10/3/2568
SPALI	นาย ประทีป ตั้งมติธรรม	ซื้อ	100,000.00	17.00	1,700,000.00	หุ้นสามัญ	7/3/2568
SPALI	นาย ประทีป ตั้งมติธรรม	ซื้อ	450,000.00	16.87	7,591,500.00	หุ้นสามัญ	10/3/2568
STELLA	นาย มานพ ถนนมกิตติ	ซื้อ	380,000.00	0.13	49,400.00	หุ้นสามัญ	7/3/2568

แบบรายงานการเปลี่ยนแปลงการถือหลักทรัพย์และสัญญาซื้อขายล่วงหน้าของผู้บริหาร (แบบ 59)

ชื่อผู้บริหาร	วิธีการได้มา/ จำหน่าย	จำนวน (หุ้น)	ราคา (บาท)	มูลค่า (บาท)	ประเภท หลักทรัพย์	วันที่ได้มา/ จำหน่าย
TASCO นาย เชียร์ เดอเฟรน	ซื้อ	20,000.00	14.95	299,000.00	NVDR	10/3/2568
TMILL นาย ปรีชา อรรถวิวัฒน์	ซื้อ	100,000.00	2.40	240,000.00	หุ้นสามัญ	7/3/2568
TPIPL นาง อรพิน เสียวไพรัตน์	ซื้อ	7,090,400.00	1.02	7,232,208.00	หุ้นสามัญ	10/3/2568
WFX นางสาว จลลองขวัญ วงศาสุทธิกุล	ซื้อ	17,600.00	0.87	15,312.00	หุ้นสามัญ	10/3/2568
WFX นางสาว จลลองขวัญ วงศาสุทธิกุล	ซื้อ	150,000.00	0.88	132,000.00	หุ้นสามัญ	10/3/2568
HTC นาย พงศกร เทียงธรรม	รับโอน	150,000.00	-	150,000.00	หุ้นสามัญ	7/3/2568

ที่มา : ศูนย์สารสนเทศตลาดทุน สำนักงานคณะกรรมการ ก.ล.ด.

แบบรายงานการได้มาหรือจำหน่ายหลักทรัพย์ของกิจการ (246-2)

ชื่อบริษัท	ชื่อผู้ได้มา/ จำหน่าย	Sell/Buy	ประเภท หลักทรัพย์	%ได้มา/ จำหน่าย	%หลังได้มา/ จำหน่าย	วันที่ได้มา/ จำหน่าย	หมายเหตุ
NOVA	นางสาว ปาสิรัฐ ปานมฤหอม	จำหน่าย	หุ้น	30.7842	24.9	10/3/2568	

ที่มา : ศูนย์สารสนเทศตลาดทุน สำนักงานคณะกรรมการ ก.ล.ด.

หลักทรัพย์ที่ต้องซื้อขายด้วยบัญชี Cash Balance

Stock	Mar 2025																
	10	11	12	13	14	17	18	19	20	21	24	25	26	27	28	31	1

LEVEL 1 : ผู้ซื้อต้องใช้บัญชี Cash Balance และห้ามทำหลักทรัพย์ที่กำหนดมาคำนวณวงเงินซื้อขาย

-

LEVEL 2: ผู้ซื้อต้องใช้บัญชี Cash Balance, ห้ามคำนวณวงเงินซื้อขาย และห้าม Net Settlement

-

LEVEL 3: ห้ามซื้อขาย (SP) 1 วันทำการวันแรก และผู้ซื้อต้องใช้บัญชี Cash Balance, ห้ามคำนวณวงเงินซื้อขาย และห้าม Net Settlement

-

Source: SET

Short Sales

Stock	% Short Sale Volume Comparing with Main Board	Average Price (Bt)	Volume (shares)	Value (Mil. B)
PTT	4.43	27.63	5,032,000	139,025,750
BBL	17.32	146.61	869,700	127,503,700
AOT	4.46	39.34	2,550,600	100,352,175
ADVANC	9.34	268.67	339,400	91,187,800
MTC	22.64	44.66	1,571,100	70,166,775
GULF	5.05	48.90	1,265,700	61,888,500
BDMS	4.84	23.00	2,568,000	59,055,800
CPALL	2.89	50.65	999,900	50,642,625
DELTA	11.47	73.93	602,200	44,518,450
KBANK	6.97	148.56	288,400	42,845,750
COM7	12.57	19.91	1,922,000	38,261,610
BEM	18.70	5.82	6,348,700	36,947,345
TIDLOR	15.99	14.91	2,367,100	35,298,310
SCC	4.81	147.05	222,800	32,763,100
OR	9.70	10.70	2,790,300	29,843,690
PTTEP	4.88	109.45	264,500	28,949,750
WHA	7.59	3.61	7,833,300	28,285,400
PTTGC	3.12	17.42	1,612,800	28,091,580
MINT	15.04	28.06	988,100	27,724,025
CBG	8.54	61.39	451,500	27,718,625
KTC	11.89	47.22	572,800	27,045,100
KTB	3.19	22.60	1,152,000	26,039,700
TRUE	6.04	10.90	2,386,300	26,016,790
TOP	3.22	24.99	932,600	23,309,685
BTS	22.81	5.78	3,968,700	22,938,155
CRC	13.71	29.61	726,300	21,507,775
IVL	5.79	20.74	945,900	19,614,710
GPSC	4.25	29.74	569,100	16,925,025
TISCO	3.48	96.79	161,400	15,621,500
TTB	8.76	1.90	7,698,300	14,642,550
INTUCH	2.55	80.26	117,000	9,390,825
BH	3.37	177.03	52,600	9,311,550
BCH	16.79	15.63	590,800	9,236,760
CENTEL	6.23	32.62	281,700	9,189,450
AMATA	3.55	22.08	397,600	8,778,270
SAWAD	8.21	31.75	272,100	8,639,200
JMT	3.56	13.83	612,600	8,471,740
TCAP	21.81	48.34	175,100	8,464,625
CPF	3.43	24.17	347,300	8,393,910
LH	8.49	4.30	1,889,800	8,119,808
BCP	4.02	36.83	219,700	8,091,900
CPN	2.42	50.84	156,500	7,956,575
SCGP	3.04	14.93	528,000	7,885,000
CK	12.14	15.00	485,100	7,275,140
KKP	7.95	55.47	125,500	6,962,100
HMPRO	7.78	7.87	848,000	6,675,155
SPRC	6.23	5.26	1,116,900	5,876,860
AWC	7.72	2.93	1,997,500	5,847,354
SIRI	13.52	1.69	3,434,800	5,796,275
SPALI	5.58	16.86	341,200	5,752,060
SCB	1.15	122.95	45,100	5,544,900
BANPU	5.52	4.29	1,261,100	5,406,596
BAM	3.79	6.41	811,000	5,200,045
STA	11.56	14.85	334,400	4,966,070
VGI	2.72	3.24	1,489,100	4,818,018
BGRIM	1.73	11.74	389,700	4,576,240
TDEX	61.63	7.13	637,900	4,547,694
AP	3.53	8.77	471,900	4,139,010
STGT	9.43	7.05	534,900	3,770,810

Source: SET

March 2025

Monday 10	Tuesday 11	Wednesday 12	Thursday 13	Friday 14
<ul style="list-style-type: none"> ▪ ADVICE XD 0.175 ๓รณ ▪ BIZ XD 0.35 ๓รณ ▪ COM7 XD 0.86 ๓รณ ▪ CTW XD 0.05 ๓รณ ▪ DREIT XD 0.215 ๓รณ ▪ ERW XD 0.09 ๓รณ ▪ FUTURERT XD 0.243846 ๓รณ ▪ I2 XD 0.07 ๓รณ ▪ KIAT XD 0.01 ๓รณ ▪ MSC XD 0.50 ๓รณ ▪ PTG XD 0.25 ๓รณ ▪ RJH XD 0.20 ๓รณ ▪ SCP XD 1.50 ๓รณ ▪ TIPH XD 1.00 ๓รณ ▪ WICE XD 0.14 ๓รณ ▪ ZEN XD 0.17 ๓รณ 	<ul style="list-style-type: none"> ▪ BEM XD 0.15 ๓รณ ▪ BM XD 0.11 ๓รณ ▪ BTG XD 0.50 ๓รณ ▪ CPT XD 0.025 ๓รณ ▪ DTCENT XD 0.06 ๓รณ ▪ EURO XD 0.22 ๓รณ ▪ INSET XD 0.08 ๓รณ ▪ JR XD 0.04 ๓รณ ▪ KTBSTMR XD 0.176 ๓รณ ▪ MASTER XD 0.80 ๓รณ ▪ MTI XD 8.00 ๓รณ ▪ SA XD 0.08 ๓รณ ▪ SPCG XD 0.70 ๓รณ ▪ SRIPANWA XD 0.215 ๓รณ ▪ SRS XD 0.05 ๓รณ ▪ SVOA XD 0.0481 ๓รณ ▪ SVT XD 0.045 ๓รณ ▪ TK XD 0.20 ๓รณ ▪ TTW XD 0.30 ๓รณ ▪ UPOIC XD 0.33 ๓รณ ▪ UTP XD 0.30 ๓รณ 	<ul style="list-style-type: none"> ▪ BA XD 0.70 ๓รณ ▪ BDMS XD 0.40 ๓รณ ▪ BOFFICE XD 0.1762 ๓รณ ▪ CK XD 0.15 ๓รณ ▪ CPH XD 0.75 ๓รณ ▪ DCON XD 0.00275 ๓รณ ▪ HTECH XD 0.085 ๓รณ ▪ JCT XD 4.50 ๓รณ ▪ KBS XD 0.70 ๓รณ ▪ LHHOTEL XD 0.3875 ๓รณ ▪ LHRREIT XD 0.0475 ๓รณ ▪ LHSC XD 0.205 ๓รณ ▪ LPN XD 0.05 ๓รณ ▪ MJLF XD 0.195 ๓รณ ▪ PLUS XD 0.06 ๓รณ ▪ RCL XD 1.50 ๓รณ ▪ SAMTEL XD 0.08 ๓รณ ▪ SAV XD 0.50 ๓รณ ▪ SCCC XD 7.00 ๓รณ ▪ SCL XD 0.08 ๓รณ ▪ SKN XD 0.40 ๓รณ ▪ SPG XD 0.40 ๓รณ ▪ TNP XD 0.0525 ๓รณ ▪ TPIPL XD 0.03 ๓รณ ▪ TPIPP XD 0.07 ๓รณ ▪ TTI XD 0.50 ๓รณ ▪ UBE XD 0.0236 ๓รณ ▪ VCOM XD 0.18 ๓รณ ▪ WINMED XD 0.02475 ๓รณ ▪ BTW XW 1:7,000 ▪ AWC ลุกหุ้นเข้า 8,010,500 หุ้น ▪ SC ลุกหุ้นเข้า 50,000 หุ้น 	<ul style="list-style-type: none"> ▪ AH XD 0.48 ๓รณ ▪ APURE XD 0.22 ๓รณ ▪ ASIA XD 0.13 ๓รณ ▪ ASP XD 0.08 ๓รณ ▪ BCP XD 0.45 ๓รณ ▪ BGRIM XD 0.25 ๓รณ ▪ CEYE XD 0.075 ๓รณ ▪ CPI XD 0.22 ๓รณ ▪ CSC XD 2.95 ๓รณ ▪ CSC-P XD 4.45 ๓รณ ▪ DITTO XD 0.25 ๓รณ ▪ EGCO XD 3.25 ๓รณ ▪ FM XD 0.20 ๓รณ ▪ GLAND XD 0.025 ๓รณ ▪ HANA XD 0.50 ๓รณ ▪ IVF XD 0.024 ๓รณ ▪ KJL XD 0.35 ๓รณ ▪ LALIN XD 0.175 ๓รณ ▪ LEO XD 0.14 ๓รณ ▪ LOXLEY XD 0.03 ๓รณ ▪ MAGURO XD 0.30 ๓รณ ▪ M-CHAI XD 0.25 ๓รณ ▪ NTSC XD 0.16 ๓รณ ▪ NTSC XD 3:1 ▪ PEACE XD 0.06 ๓รณ ▪ PJW XD 0.06 ๓รณ ▪ PLT XD 0.02 ๓รณ ▪ PMTA XD 1.00 ๓รณ ▪ PRINC XD 0.01 ๓รณ ▪ PRTR XD 0.25 ๓รณ ▪ PSH XD 0.06 ๓รณ ▪ PSP XD 0.15 ๓รณ ▪ PTC XD 0.047 ๓รณ ▪ QHHRREIT XD 0.22 ๓รณ ▪ SE XD 0.026493 ๓รณ ▪ SECURE XD 0.70 ๓รณ ▪ SFLEX XD 0.073 ๓รณ ▪ SGP XD 0.20 ๓รณ ▪ SHR XD 0.03 ๓รณ 	<ul style="list-style-type: none"> ▪ ASIMAR XD 0.12 ๓รณ ▪ CHASE XD 0.01041 ๓รณ ▪ CMAN XD 0.12 ๓รณ ▪ CNT XD 0.04 ๓รณ ▪ HL XD 0.17 ๓รณ ▪ KOOL XD 0.0125 ๓รณ ▪ LANNA XD 1.20 ๓รณ ▪ NAM XD 0.15 ๓รณ ▪ PQS XD 0.10 ๓รณ ▪ S XD 0.01 ๓รณ ▪ SANKO XD 0.05 ๓รณ ▪ SEI XD 0.12 ๓รณ ▪ STX XD 0.10 ๓รณ ▪ SYMC XD 0.1589 ๓รณ ▪ TVO XD 0.93 ๓รณ ▪ UNIQ XD 0.07 ๓รณ



			<ul style="list-style-type: none"> ■ SMD100 XD 0.25 תרנ ■ SNP XD 0.70 תרנ ■ STECH XD 0.034 תרנ ■ SUSCO XD 0.12 תרנ ■ TMD XD 1.65 תרנ ■ TNR XD 0.50 תרנ ■ TPP XD 0.45 תרנ ■ TQM XD 0.50 תרנ ■ TWP XD 0.00654 תרנ ■ TWP XD 17:1 ■ UVAN XD 0.60 תרנ ■ VIH XD 0.25 תרנ ■ XO XD 0.388 תרנ ■ BWG XW 6:1 ■ UREKA XR 10:3 @ 0.85 תרנ ■ UREKA XW 3:3 	
17	18	19	20	21
<ul style="list-style-type: none"> ■ BIG XD 0.015 תרנ ■ CPN XD 2.10 תרנ ■ FTI XD 0.04 תרנ ■ RATCH XD 0.80 תרנ ■ SFT XD 0.0341 תרנ ■ SIRI XD 0.08 תרנ ■ SSTRT XD 0.20 תרנ ■ TMILL XD 0.05 תרנ ■ TQR XD 0.216 תרנ ■ TVH XD 0.42 תרנ ■ UAC XD 0.25 תרנ ■ VNG XD 0.05 תרנ 	<ul style="list-style-type: none"> ■ CMR XD 0.05 תרנ ■ HPF XD 0.133 תרנ ■ ITTHI XD 0.10 תרנ ■ KCAR XD 0.11 תרנ ■ MNIT XD 0.03 תרנ ■ MNIT2 XD 0.095 תרנ ■ MNRF XD 0.037 תרנ ■ M-STOR XD 0.11 תרנ ■ PDG XD 0.15 תרנ ■ PYLON XD 0.04 תרנ 	<ul style="list-style-type: none"> ■ ADD XD 0.09 תרנ ■ BC XD 0.052 תרנ ■ BH XD 3.00 תרנ ■ BH-P XD 3.00 תרנ ■ CCET XD 0.13 תרנ ■ MBK XD 0.50 תרנ ■ NTV XD 1.37 תרנ ■ PATO XD 0.60 תרנ ■ PRG XD 0.38 תרנ ■ TEGH XD 0.21 תרנ ■ TKN XD 0.207 תרנ ■ TSTE XD 0.06 תרנ ■ WARRIX XD 0.2206 תרנ 	<ul style="list-style-type: none"> ■ AMC XD 0.10 תרנ ■ NC XD 0.01 תרנ ■ NC XD 50:1 ■ PANEL XD 0.02 תרנ ■ TTA XD 0.22 תרנ 	<ul style="list-style-type: none"> ■ SNPS XD 0.13 תרנ
24	25	26	27	28
	<ul style="list-style-type: none"> ■ COMAN XW 2:1 	<ul style="list-style-type: none"> ■ LEE XD 0.12 תרנ ■ PLANET XR 3:1 @ 2.00 תרנ ■ PLANET XW 1:1 	<ul style="list-style-type: none"> ■ Q-CON XD 0.65 תרנ 	
31				
<ul style="list-style-type: none"> ■ SCGD XD 0.10 תרנ ■ SONIC XD 0.0575 תרנ 				

April 2025

Monday	Tuesday	Wednesday	Thursday	Friday
	1	2	3	4
	<ul style="list-style-type: none"> ▪ SCGP XD 0.30 บาท 	<ul style="list-style-type: none"> ▪ SCC XD 2.50 บาท 		<ul style="list-style-type: none"> ▪ SMPC XD 0.27 บาท ▪ GLOCON XW 1:18,500
7	8	9	10	11
ขดเชยวันพระบาทสมเด็จพระพุทธยอดฟ้า จุฬาลงกรณ์ราช และวันที่ระลึกมหาจักรี บรมราชวงศ์	<ul style="list-style-type: none"> ▪ ATP30 XD 0.03 บาท ▪ CPAXT XD 0.53 บาท ▪ DCC XD 0.02 บาท 	<ul style="list-style-type: none"> ▪ GPI XD 0.07 บาท 	<ul style="list-style-type: none"> ▪ BLC XD 0.09 บาท ▪ GC XD 0.20 บาท ▪ KWC XD 12.50 บาท 	<ul style="list-style-type: none"> ▪ AUCT XD 0.32 บาท ▪ BANPU XD 0.12 บาท ▪ BPP XD 0.30 บาท ▪ S11 XD 0.10 บาท ▪ TCAP XD 2.05 บาท ▪ TCAP-P XD 2.05 บาท ▪ TPLAS XD 0.04 บาท
14	15	16	17	18
วันสงกรานต์	วันสงกรานต์	<ul style="list-style-type: none"> ▪ KTB XD 1.545 บาท ▪ KTB-P XD 1.6995 บาท ▪ QTC XD 0.25 บาท ▪ SCB XD 8.44 บาท ▪ SMIT XD 0.14 บาท ▪ STP XD 0.40 บาท 	<ul style="list-style-type: none"> ▪ IT XD 0.19 บาท ▪ KBANK XD 8.00 บาท ▪ KTC XD 1.32 บาท ▪ MAJOR XD 0.20 บาท ▪ PSL XD 0.10 บาท ▪ TIPCO XD 0.18 บาท ▪ TOG XD 0.25 บาท ▪ UKEM XD 0.01 บาท ▪ YUASA XD 0.6088 บาท 	<ul style="list-style-type: none"> ▪ AIT XD 0.40 บาท ▪ BUI XD 2.80 บาท ▪ MCS XD 0.50 บาท ▪ STA XD 1.00 บาท ▪ STGT XD 0.50 บาท ▪ BUI XR 4:1 @ 10.00 บาท
21	22	23	24	25
<ul style="list-style-type: none"> ▪ KGI XD 0.31 บาท ▪ THANA XD 0.016 บาท ▪ ASK XR 3:1 @ 7.00 บาท 	<ul style="list-style-type: none"> ▪ BLA XD 0.48 บาท ▪ F&D XD 2.50 บาท ▪ HMPRO XD 0.25 บาท ▪ SAPPE XD 2.25 บาท ▪ SVI XD 0.24 บาท 	<ul style="list-style-type: none"> ▪ BBL XD 6.50 บาท ▪ SPA XD 0.10 บาท 	<ul style="list-style-type: none"> ▪ NER XD 0.31 บาท ▪ NSL XD 0.55 บาท 	<ul style="list-style-type: none"> ▪ AHC XD 0.43 บาท ▪ BAM XD 0.35 บาท ▪ TISCO XD 5.75 บาท ▪ TISCO-P XD 5.75 บาท ▪ TTB XD - บาท



28	29	30		
<ul style="list-style-type: none"> ■ ADB XD 0.02 תרנ ■ ALUCON XD 12.00 תרנ ■ AMARC XD 0.02 תרנ ■ APCO XD 0.092 תרנ ■ CIMBT XD 0.04 תרנ ■ LHFG XD 0.03 תרנ ■ MEB XD 1.10 תרנ ■ MTC XD 0.25 תרנ ■ PJW XD 0.03 תרנ ■ QH XD 0.08 תרנ ■ SITHAI XD 0.04 תרנ ■ SMART XD 0.0485 תרנ ■ TWPC XD 0.057 תרנ ■ WHAUP XD 0.1925 תרנ ■ WIJK XD 0.04 תרנ ■ NEX XR 1:2.5 @ 1.00 תרנ 	<ul style="list-style-type: none"> ■ BBIK XD 0.22 תרנ ■ BGC XD 0.095 תרנ ■ BJC XD 0.56 תרנ ■ COCOCO XD 0.30 תרנ ■ DDD XD 0.03 תרנ ■ IHL XD 0.02 תרנ ■ III XD 0.20 תרנ ■ INSURE XD 10.00 תרנ ■ KCC XD 0.02787 תרנ ■ KLINIQ XD 0.75 תרנ ■ LRH XD 1.40 תרנ ■ PCE XD 0.15 תרנ ■ READY XD 0.30 תרנ ■ RSP XD 0.18 תרנ ■ SAK XD 0.18 תרנ ■ SKR XD 0.11 תרנ ■ SUN XD 0.10 תרנ ■ TERA XD 0.08 תרנ ■ TPCH XD 0.037 תרנ ■ TPS XD 0.20 תרנ ■ SCN XR 3:1 @ 0.50 תרנ ■ TVDH XW 8:1 	<ul style="list-style-type: none"> ■ AURA XD 0.42 תרנ ■ BIS XD 0.09 תרנ ■ CM XD 0.10 תרנ ■ GABLE XD 0.2703 תרנ ■ GYT XD 7.40 תרנ ■ INET XD 0.119 תרנ ■ JUBILE XD 0.14 תרנ ■ KISS XD 0.12 תרנ ■ LH XD 0.17 תרנ ■ MALEE XD 0.10 תרנ ■ MENA XD 0.03 תרנ ■ MFEC XD 0.50 תרנ ■ MOONG XD 0.1261 תרנ ■ MOSHI XD 0.80 תרנ ■ MPJ XD 0.30 תרנ ■ NEO XD 1.35 תרנ ■ PDJ XD 0.10 תרנ ■ PREB XD 0.20 תרנ ■ RPC XD 0.01 תרנ ■ RPH XD 0.18 תרנ ■ SALEE XD 0.012 תרנ ■ SCG XD 0.05 תרנ ■ SMT XD 0.04 תרנ ■ SSF XD 0.3334 תרנ ■ SYNEX XD 0.34 תרנ ■ THIP XD 1.00 תרנ ■ TITLE XD 0.05 תרנ ■ TKS XD 0.33 תרנ 		