

**Today Selections >> AOT, SEAFCO, TTB**

Stock	S	R	Comment
AOT	54.00	55.50	ตลาดคาดกำไร 1Q68 (ต.ค.-ธ.ค. 67) โตแรงท่องเที่ยวฟื้น
SEAFCO	2.16	2.26	ม.ค. ได้งานเพิ่ม 19 โครงการ รวมกว่า 1.4 พันล้านบาท
TTB	1.94	2.00	Treasury Stock ช่วยหนุน Sentiment ราคาหุ้นต่ำกว่าพื้นฐาน

**Market Summary**

	Closed	+/-	%Chg
SET	1,270.49	- 11.60	- 0.90
SET50	829.87	- 8.35	- 1.00
SET100	1,779.60	- 18.30	- 1.02
Mai	259.94	- 2.50	- 0.95
Dow Jones	44,470.41	+167.01	+0.38
Nasdaq	19,714.27	+190.87	+0.98
Nikkei	38,801.17	+ 14.15	+ 0.04
Hang Seng	21,521.98	+ 388.44	+ 1.84
SET Mkt. Cap (Btmn)	15,831.32		
SET Turnover (Btmn)	43,206.59		
PER(x)	17.43		

**Stock Top Active**

ADVANC	DELTA	TRUE	AOT	CPALL
--------	-------	------	-----	-------

**Sector Top Active**

ICT	BANK	ENERG
-----	------	-------

**Investors Data – SET (Btmn)**

10 Feb.25	Buy	Sell	Net
Institution	5,232	5,201	31
Proprietary	2,570	2,258	312
Foreign	23,336	25,330	-1,994
Local	12,068	10,417	1,651
1-10 Feb.25	Buy	Sell	Net
Institution	28,077	30,002	-1,925
Proprietary	16,151	17,363	-1,212
Foreign	162,661	162,161	500
Local	80,172	77,534	2,637

**Commodities**

	10 Feb.25	7 Feb.25	Chg	%Chg
Bt/US\$	33.86	33.74	+0.13	+0.37
US\$/Yuan	7.305	7.287	+0.02	+0.24
US Bond Yield 10y(%)	4.495	4.491	+0.00	+0.09
Brent Oil (US\$/bbl)	75.87	74.66	+1.21	+1.62
Nymex Oil (US\$/bbl)	72.32	71.00	+1.32	+1.86
Gold Spot (US\$/oz)	2,907.55	2,860.09	+47.46	+1.66
Baltic Dry Index	809.00	815.00	-6.00	-0.74
Dollar Index (DXYO)	108.33	108.25	+0.09	+0.08

**Today's Event**

- **RAM XD** 0.05 บาท
- **TRU** ฉุกเฉินเข้า **1,415,065** หุ้น
- **MOTHER** เข้าซื้อขายเป็นวันแรก (286.0mn sh @ Bt1.40) MAI
- **24CS-W1** เข้าซื้อขายเป็นวันแรก (193.9mn sh 1:1 @ Bt3.00)
- **24CS-W2** เข้าซื้อขายเป็นวันแรก (48.4mn sh 1:1 @ Bt6.00)

**Evaporating DELTA effect / LTF-liked**

- **SET:** คาด SET Index เปิดตลาดปรับตัวขึ้นในวันนี้นับหลายปัจจัยบวก อาทิ เช่น 1) ราคาน้ำมันดิบที่ปรับสูงขึ้น 2) ความเชื่อมั่นของนักลงทุนในประเทศที่อาจเพิ่มขึ้นจากความคาดหวังมาตรการด้านตลาดทุน (รายละเอียดด้านล่าง) 3) การออกมาปฏิเสธรแผนการเข้าลงทุนใน Seven & i ของ CPAXT และ 4) การปรับตัวสูงขึ้นของหุ้นกลุ่มเทคโนโลยีในสหรัฐฯเมื่อคืนนี้ ซึ่งน่าจะช่วยชะลอแรงขายในกลุ่ม ETRON ของเราได้บ้าง เป็นต้น **ในเชิงกลยุทธ์** คงแนะนำนักลงทุนถือครองหุ้นแนะนำของเราในปัจจุบัน ซึ่งได้แก่ **CPALL, BDMS, LH, MINT, OR, SCB, KBANK, BBL** โดยเรายังคงเน้นไปที่หุ้นกลุ่ม Domestic และท่องเที่ยว รวมถึงหุ้นปันผลสูงเช่น ธนาคาร ซึ่งน่าจะปลอดภัยจากความเสียหายต่างเช่นสงครามการค้าในช่วงถัดไป ล่าสุดดัชนี SETHD ที่เราพูดมาเสมอว่ามักเป็นดัชนีที่ Outperform ในช่วง 4 เดือนแรกของทุกปี เป็นดัชนีย่อยที่ให้ผลตอบแทน Total return ตีลบน้อยที่สุดของปีนี้ ทิ้งห่างดัชนีอื่นอย่างมีนัยสำคัญ (รูปที่ 1)
- **DELTA effect:** ล่าสุดเราได้ Update การคำนวณของเราซึ่งใช้ข้อมูลตั้งแต่ปี 2023 เป็นต้นมา พบว่าที่ระดับ SET 1250 จุดนั้น ถือเป็นระดับที่ผลกระทบเชิงบวกของหุ้น DELTA ที่ทำให้ดัชนี SET ถูก Inflate ขึ้นมาตลอดระยะเวลา 2 ปีที่ผ่านมาจะหมดลงเหลือศูนย์แล้ว (รูปที่ 2) ดังนั้นที่ระดับดัชนีปัจจุบันแถวบริเวณ 1270 จุดนี้ เรามองว่า Downside ของ SET Index ที่จะถูกหน่วงด้วย DELTA effect ในช่วงถัดไปจะเหลือน้อยลง และคาดว่าจะเริ่มเห็นการผลักดันของราคาหุ้นในกลุ่ม Non-DELTA ขึ้นมาชัดเจนได้ไม่ยาก
- **LTF-liked:** เริ่มมีกระแสข่าวว่าตลาดท.ร่วมกับหน่วยงานของภาครัฐอื่นๆเช่น กระทรวงการคลังและกสท.มีการหารือเกี่ยวกับการหามาตรการที่จะเข้ามาช่วยลดผลกระทบของการไถ่ถอนกองทุน LTF ที่ปีนี้เกิดขึ้นอย่างมีนัยสำคัญ ซึ่งอาจเป็นเครื่องมือคล้ายกับกองทุนลดหย่อนภาษีเดิม แต่ต้องจำกัดการลงทุนเฉพาะในส่วนของหุ้นไทยเท่านั้น อาทิเช่นการปรับเปลี่ยน Feature กองทุน ESG ให้ลงทุนเฉพาะในส่วนของตราสารทุนไทย หรือการออกกองทุนคล้ายกับ LTF/SSF-X ในอดีต ที่จำกัดการลงทุนเฉพาะในส่วนของหุ้นไทยเท่านั้น ซึ่งหากมาตรการดังกล่าวออกมาได้ในช่วงนี้ไม่ต้องรอถึงปลายปี และยิ่งกว่านั้น หากมีการเพิ่มวงเงินลดหย่อนภาษีในระดับที่สูงขึ้นพร้อมกับการลดระยะเวลาการถือครองขั้นต่ำให้น้อยลงจากแต่ก่อน เชื่อว่าจะเป็น Vehicle ที่สำคัญที่จะสามารถช่วยรองรับ (Bypass) เม็ดเงินที่ไหลออกจากกองทุน LTF ในปีนี้ได้ไม่มากนักน้อย หากเป็นจริง ประเมินว่าจะช่วยบรรเทาแรงกดดันที่เกิดขึ้นกับดัชนี SET Index ได้โดยอัตโนมัติล่าสุด เมื่อวานนี้แรงขายของกองทุน LTF ที่เรารวมรวมอยู่ที่ **919** ล้านบาท ถือว่ายังเป็นระดับที่สูงอยู่เมื่อเทียบกับเดือนม.ค.ที่อยู่ที่ราว **877** ล้านบาทต่อวัน แต่เราเชื่อว่าด้วยข่าวนี้ จะช่วยทำให้แรงขายของกองทุนในระยะถัดไปทยอยลดลงต่อเนื่องตามลำดับ

(อ่านรายละเอียดต่อหน้าหลัง)

 แนวรับ **1,256** แนวต้าน **1,283**
**บทวิเคราะห์วันนี้**

- **IRPC** (ถือ ราคาเป้าหมาย **1.15** บาท) 4Q24 รายงานขาดทุน 1.1 พันล้านบาท ขาดทุนน้อยลง GRM ปรับดีขึ้น



 นุตชัชดา เมฆมาสิน  
 CFA, FRM (ID: 31379)  
 E-mail: nuttachart@trinitythai.com

บริษัทหลักทรัพย์ ทรินิตี้ จำกัด เลขที่ 1 อาคารพาร์ค สยาม ชั้น 22 และห้อง 2301 ชั้น 23 ถนนคอนแวนต์ แขวงสีลม เขตบางรัก กรุงเทพฯ 10500

รายงานฉบับนี้จัดทำขึ้นโดยข้อมูลเท่าที่ปรากฏและเชื่อว่าเป็นที่น่าเชื่อถือได้ แต่ไม่ถือเป็นการยืนยันความถูกต้องและความสมบูรณ์ของข้อมูลใดๆ โดยบริษัทหลักทรัพย์ ทรินิตี้ จำกัด ผู้จัดทำขอสงวนสิทธิ์ในการเปลี่ยนแปลงความเห็นหรือประมาณการต่างๆ ที่ปรากฏในรายงานฉบับนี้โดยไม่ต้องแจ้งล่วงหน้า รายงานฉบับนี้มีวัตถุประสงค์เพื่อใช้ประกอบการตัดสินใจของนักลงทุน โดยไม่ได้เป็นการชี้นำหรือชักชวนให้นักลงทุนทำการซื้อหรือขายหลักทรัพย์ หรือตราสารทางการเงินใดๆ ที่ปรากฏในรายงาน

# Strategy

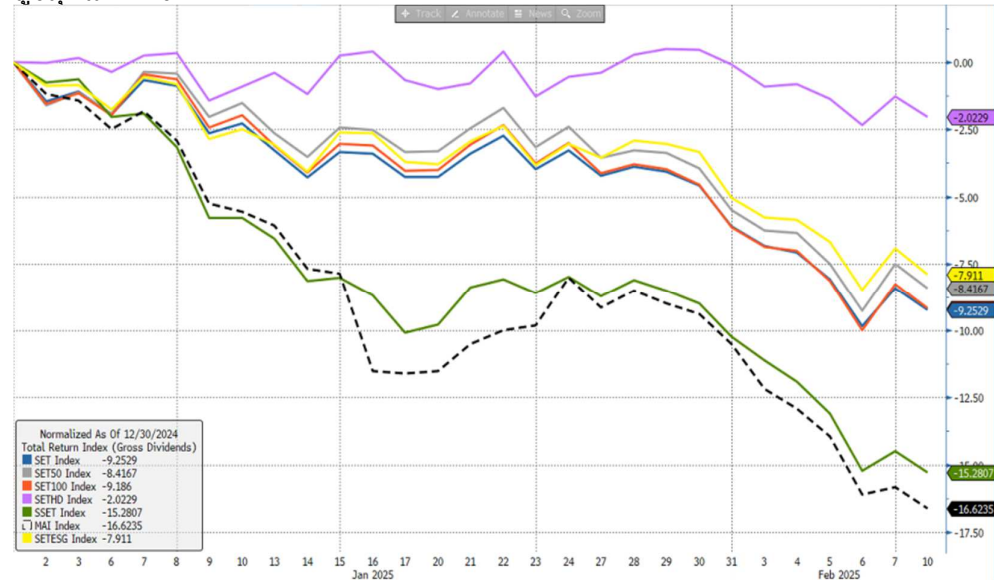
**รูปที่ 1: Sub-SET Index YTD performance – SETHD (สีม่วง) ให้ผลตอบแทนสูงสุดแบบทั้งขาด**



Source: Bloomberg

**รูปที่ 2: ผลกระทบเชิงบวกจากหุ้น DELTA ที่มีต่อดัชนี SET ในช่วง 2 ปีที่ผ่านมา ไกล่หมดลงเหลือศูนย์ ซึ่งถือเป็นเรื่องดี**

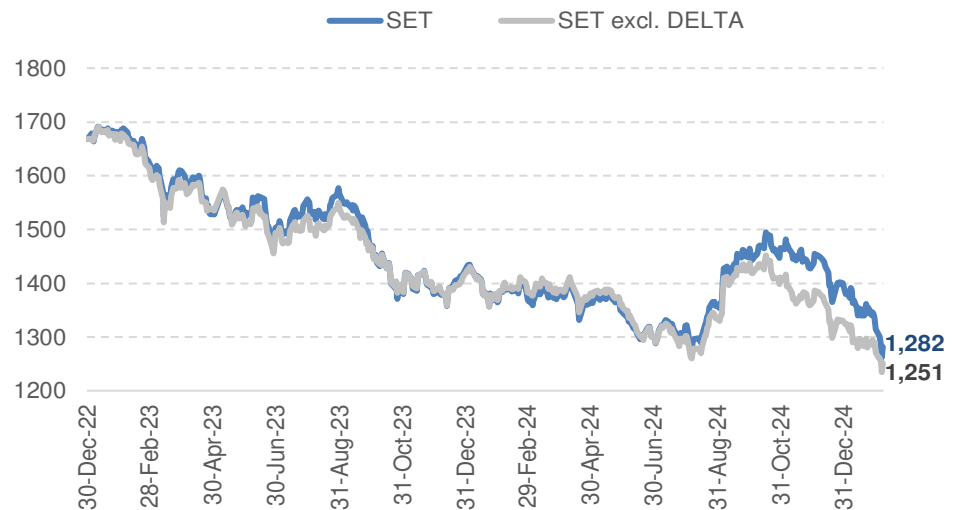

Note: Data as of 7 February 2025  
Source: Trinity Research

ณัฐชาติ เมฆมาสิน, CFA, FRM  
เลขทะเบียนนักวิเคราะห์:  
031379  
nuttachart@trinitythai.com

## Fund Flow

### Foreign Portfolio Investment in Equities (Asia ex. Japan)

Unit : US\$ mn

	As at	Day	WTD Net	MTD Net	YTD Net
India	7-Feb	-54.0	-894.4	-894.4	-9,312.5
Indonesia	10-Feb	-56.3	-233.1	-233.1	-462.4
Malaysia	7-Feb	21.0	-38.0	-38.0	-739.7
Philippines	10-Feb	-7.5	28.3	28.3	-85.7
South Korea	10-Feb	-266.0	-266.0	-476.2	-1,478.4
Sri Lanka	10-Feb	-0.1	-0.1	-2.5	-24.3
Taiwan	10-Feb	-638.6	-638.6	-1,412.1	-2,673.6
Thailand	7-Feb	30.5	74.0	74.0	-256.3
Vietnam	10-Feb	-18.2	-18.2	-186.7	-441.5

Source: Bloomberg

## Net Foreign

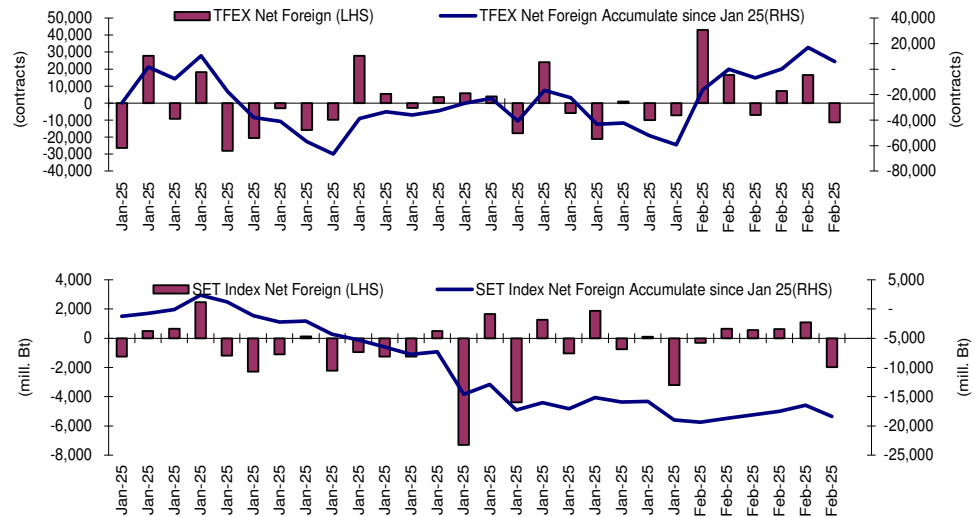

## Indicators to watch

	Last	Previous	% chg	1W Prior	1M Prior	Remark
VIX Index	15.81	16.54	-4.4%	-15.1%	-17.6%	+
Ted Spread	0.53	0.53	-1.6%	-7.7%	-1.9%	+
U.S.Dollar Index	108.33	108.25	0.1%	-1.0%	-0.8%	-
U.S.Bond Yield	4.49	4.48	0.3%	0.0%	0.0%	+
Emerging Asia Index (MXMS)	608.34	608.93	-0.1%	3.5%	6.3%	-

Source: Bloomberg, Aspen

## SET Forward PE

### EPS Forward

Y2024E 85.34x  
Y2025E 95.51x

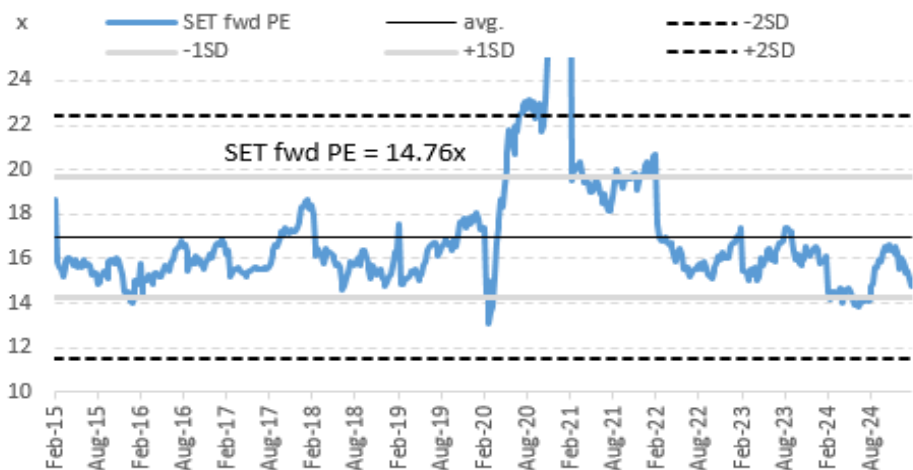

บริษัทหลักทรัพย์ ตรีดี จำกัด เลขที่ 1 อาคารพาร์ค สยาม ชั้น 22 และห้อง 2301 ชั้น 23 ถนนคอนแวนต์ แขวงสีลม เขตบางรัก กรุงเทพฯ 10500

รายงานฉบับนี้จัดทำขึ้นโดยข้อมูลเท่าที่ปรากฏและเชื่อว่าเป็นที่น่าเชื่อถือได้ แต่ไม่เป็นการยืนยันความถูกต้องและความสมบูรณ์ของข้อมูลนั้นๆ โดยบริษัทหลักทรัพย์ ตรีดี จำกัด ผู้จัดทำขอสงวนสิทธิ์ในการเปลี่ยนแปลงวงความเห็นหรือประมาณการณต่างๆ ที่ปรากฏในรายงานฉบับนี้โดยไม่ต้องแจ้งล่วงหน้า รายงานฉบับนี้มีวัตถุประสงค์เพื่อใช้ประกอบการตัดสินใจของนักลงทุน โดยไม่ได้เป็นการชี้นำหรือชักชวนให้นักลงทุนทำการซื้อหรือขายหลักทรัพย์ หรือตราสารทางการเงินใดๆ ที่ปรากฏในรายงาน

**Price performance of Stock in SET50**  
(for weekly: 3 - 10 Feb 2025)



**1 Week Performance**

Stock	10-Feb-25	%YTD	%-1W	%-1M	%-3M	%-6M	%-12M
<b>SET</b>	<b>1,270.49</b>	<b>-9</b>	<b>-3</b>	<b>-7</b>	<b>-13</b>	<b>-2</b>	<b>-8</b>
<b>SET50</b>	<b>829.87</b>	<b>-8</b>	<b>-2</b>	<b>-7</b>	<b>-12</b>	<b>1</b>	<b>-2</b>
<b>BANK</b>	<b>416.85</b>	<b>4</b>	<b>0</b>	<b>3</b>	<b>5</b>	<b>20</b>	<b>16</b>
BBL	152.50	1	0	0	3	17	8
KBANK	159.00	2	0	0	7	23	33
KTB	23.70	13	3	9	13	33	48
SCB	126.50	8	0	6	10	24	23
TISCO	98.00	-1	-2	-1	2	8	-1
TTB	1.96	5	-1	9	9	17	8
<b>COMM</b>	<b>24,949.39</b>	<b>-12</b>	<b>-5</b>	<b>-10</b>	<b>-21</b>	<b>-10</b>	<b>-17</b>
BJC	21.00	-10	-4	-3	-11	5	-16
CRC	33.00	-3	0	-3	6	27	-1
COM7	21.20	-19	-4	-13	-21	5	-6
CPALL	50.00	-10	-5	-10	-22	-13	-8
GLOBAL	8.85	-36	-5	-32	-44	-31	-44
HMPRO	8.10	-14	-6	-10	-16	3	-26
<b>CONMAT</b>	<b>4,589.35</b>	<b>-11</b>	<b>-3</b>	<b>-6</b>	<b>-21</b>	<b>-19</b>	<b>-36</b>
SCC	145.50	-13	-4	-6	-26	-26	-45
<b>ENERG</b>	<b>16,502.43</b>	<b>-7</b>	<b>-3</b>	<b>-4</b>	<b>-14</b>	<b>-9</b>	<b>-20</b>
BANPU	4.66	-22	-5	-10	-20	1	-24
BGRIM	12.70	-35	-15	-26	-40	-44	-55
EGCO	100.00	-15	-7	-12	-14	3	-24
GPSC	26.25	-31	-14	-20	-36	-35	-49
GULF	57.25	-4	0	-2	-12	20	31
OR	11.10	-17	-3	-5	-23	-21	-39
PTT	30.25	-5	-2	-3	-9	-9	-14
PTTEP	124.50	5	-1	0	-2	-17	-19
RATCH	26.50	-12	-5	-7	-14	-7	-12
TOP	24.10	-15	-6	-4	-44	-52	-57
<b>ETRON</b>	<b>13,225.19</b>	<b>-26</b>	<b>-10</b>	<b>-28</b>	<b>-27</b>	<b>9</b>	<b>32</b>
CCET	7.30	-28	-5	-24	5	117	132
DELTA	112.00	-27	-11	-28	-28	10	39
<b>FIN</b>	<b>2,624.10</b>	<b>-9</b>	<b>-3</b>	<b>-4</b>	<b>-10</b>	<b>10</b>	<b>-19</b>
KTC	50.75	1	-1	0	10	30	15
MTC	43.00	-10	-2	-5	-9	6	-4
SAWAD	35.75	-14	-3	-5	-9	22	-10
<b>FOOD</b>	<b>9,028.99</b>	<b>-14</b>	<b>-3</b>	<b>-9</b>	<b>-18</b>	<b>-17</b>	<b>-16</b>
CBG	68.25	-13	-5	-10	-16	7	-5
CPF	20.50	-10	-3	-7	-16	-15	10
ITC	16.40	-26	-5	-7	-26	-25	-15
MINT	25.50	-2	3	6	-3	1	-16
OSP	14.70	-29	-5	-30	-29	-37	-29
TU	11.50	-12	-3	-7	-22	-23	-26
<b>HEALTH</b>	<b>5,019.62</b>	<b>-11</b>	<b>-3</b>	<b>-7</b>	<b>-17</b>	<b>-21</b>	<b>-26</b>
BDMS	22.60	-8	-3	-5	-15	-19	-19
BH	173.50	-13	-1	-8	-25	-31	-29
<b>ICT</b>	<b>198.46</b>	<b>0</b>	<b>3</b>	<b>2</b>	<b>-3</b>	<b>14</b>	<b>30</b>
ADVANC	283.00	-1	1	0	0	16	32
INTUCH	99.50	3	3	2	-3	20	36
TRUE	12.70	14	9	13	6	25	98
<b>INSUR</b>	<b>8,610.19</b>	<b>-6</b>	<b>3</b>	<b>-3</b>	<b>-7</b>	<b>19</b>	<b>2</b>
TLI	10.90	-3	5	-2	2	60	28
<b>PKG</b>	<b>1,977.47</b>	<b>-16</b>	<b>-2</b>	<b>-9</b>	<b>-27</b>	<b>-27</b>	<b>-40</b>
SCGP	15.60	-20	-3	-12	-34	-36	-51
<b>PETRO</b>	<b>513.13</b>	<b>-12</b>	<b>-2</b>	<b>-5</b>	<b>-18</b>	<b>5</b>	<b>-26</b>
IVL	23.00	-8	-1	3	-12	39	-5
PTTGC	19.60	-20	-5	-15	-27	-16	-45
<b>PROP</b>	<b>170.46</b>	<b>-14</b>	<b>-4</b>	<b>-9</b>	<b>-19</b>	<b>-9</b>	<b>-25</b>
AWC	2.94	-16	-6	-10	-19	-8	-27
CPN	51.50	-10	-1	-5	-17	-5	-19
LH	4.26	-16	-5	-12	-23	-20	-44
WHA	4.56	-17	-5	-12	-24	-12	-7
<b>TRANS</b>	<b>266.24</b>	<b>-9</b>	<b>-1</b>	<b>-7</b>	<b>-12</b>	<b>-4</b>	<b>-14</b>
AOT	54.25	-9	-1	-7	-11	-4	-16
BEM	6.55	-8	-2	-6	-15	-15	-11
BTS	6.00	-2	-1	2	21	54	2

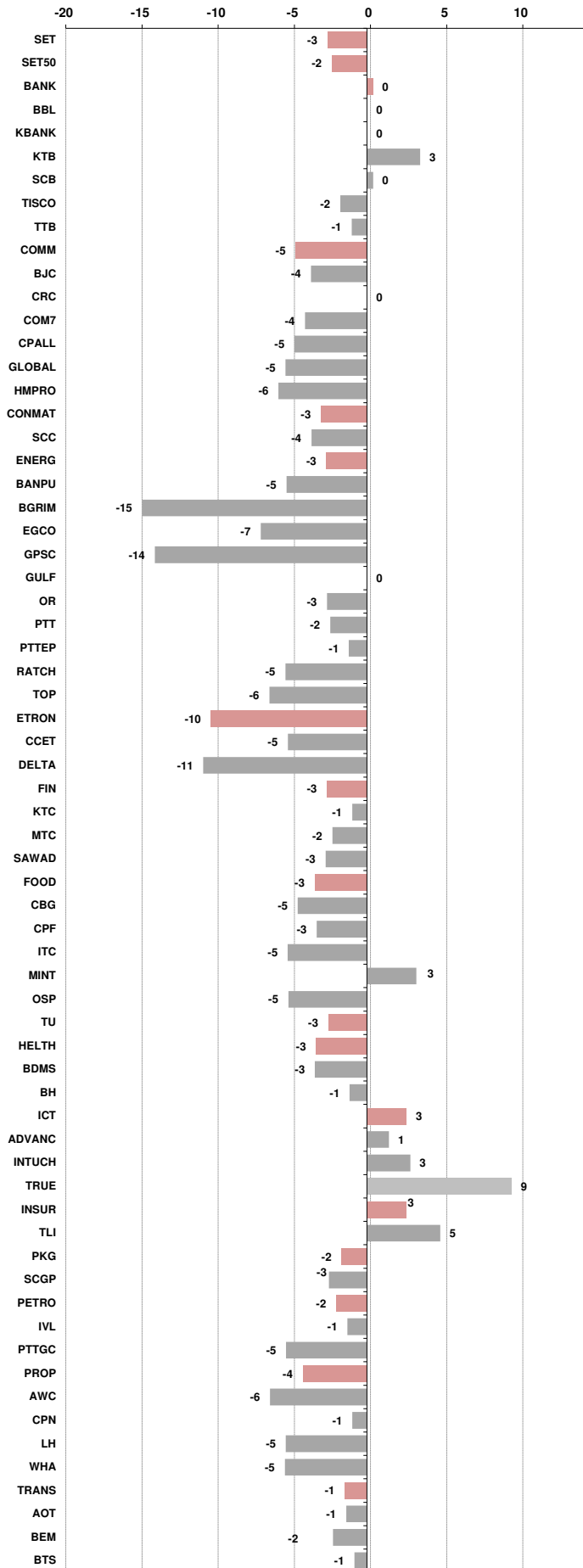



อัตราแลกเปลี่ยนวันนี้\* 33.86 Change 0.13

\*เปรียบเทียบ Transaction ล่าสุดกับก่อนหน้า (โดยไม่แยกว่าเป็นของ off-shore หรือ on-shore)

สินค้า	ตัวชี้ราคา	ปิดล่าสุด	ก่อนหน้า	ราคาปิดล่าสุด	ก่อนหน้า	เปลี่ยน +/-	%	หลักทรัพย์ที่เกี่ยวข้อง
เรือ <i>ปรับปรุง</i>	Baltic Dry Index (spot)	10-Feb-25	7-Feb-25	809	815	-6.00	-0.7%	PSL, TTA
	BHSI (Handy Size)	10-Feb-25	7-Feb-25	398	398	+0.00	0.0%	
ยาง	(US Cents/kg)	10-Feb-25	7-Feb-25	239.50	247.90	-8.40	-3.4%	STA, TRUBB
น้ำตาล	(Cent/Pound)	10-Feb-25	7-Feb-25	17.97	19.36	-1.39	-7.2%	KSL, KBS, KTIS, BRR
ถั่วเหลือง	(Cent\$/Bushel)	10-Feb-25	7-Feb-25	1,049.50	1,049.50	+0.00	0.0%	TVO
น้ำมันปาล์ม	(US\$/ton)	10-Feb-25	7-Feb-25	4,593.00	4,504.00	+89.00	2.0%	CPI, LST, UPOIC, UVAN
สังกะสี	(US\$/ton)	10-Feb-25	7-Feb-25	2,863.00	2,820.00	+43.00	1.5%	BEYOND
ทองคำ	(US\$/oz)	10-Feb-25	7-Feb-25	2,907.55	2,860.09	+47.46	1.7%	(Source:Aspen)
SPDR Gold Trust	(ton)	10-Feb-25	7-Feb-25	868.50	864.19	+4.31	0.5%	
น้ำมันดิบ <i>ทุกวัน</i>	WTI (US\$/barrel)	10-Feb-25	7-Feb-25	72.32	71.00	+1.32	1.9%	PTT, PTTEP, TOP, PTTGC, BCP
	Brent (US\$/barrel)	10-Feb-25	7-Feb-25	75.87	74.66	+1.21	1.6%	(Source:Aspen)
ค่าการกลั่น <i>ทุกวัน</i>	GRM (US\$/barrel)	10-Feb-25	7-Feb-25	6.45	6.69	-0.24	0.0%	BCP, IRPC, PTTGC and TOP (Bloomberg)
น้ำมันทำความร้อน	Heating Oil (cent/gallon)	10-Feb-25	7-Feb-25	245.12	244.15	+0.97	0.4%	BCP, IRPC, PTTGC and TOP (Bloomberg)
	Natural Gas(\$/MMBtu)	10-Feb-25	7-Feb-25	3.44	3.42	+0.02	0.7%	PTTEP, PTT, BANPU (Bloomberg)
ปิโตรเคมี	Naphtha (US\$/MT)	10-Feb-25	7-Feb-25	671.50	668.75	+2.75	0.4%	PTTGC, SCC (เป็นต้นทุน)
	Ethylene (US\$/MT)	7-Feb-25	31-Jan-25	850	835	+15.00	1.8%	PTTGC, SCC, IRPC (Bloomberg)
<i>ทุกสัปดาห์</i>	Propylene (US\$/MT)	7-Feb-25	31-Jan-25	840	855	-15.00	-1.8%	PTTGC, SCC, IRPC
เหล็ก	HRC (US\$/ton) รีดร้อน	10-Feb-25	7-Feb-25	769.0	755.0	+14.00	1.9%	(Source:Bloomberg)
ถ่านหิน	NEX (US\$/ton)	7-Feb-25	31-Jan-25	104.89	116.12	-11.23	-9.7%	BANPU, LANNA, UMS
อาหาร	ไก่ (บาท/กก.)	31-Jan-25	31-Dec-24	41.50	39.00	+2.50	6.4%	CPF, GFPT (Source: CPF)
	<i>ทุกเดือน</i> กุ้งVannamei(บาท/กก.)	31-Jan-25	31-Dec-24	170	160	+10.00	6.3%	CPF, CFRESH, SSF, ASIAN, TU
	<i>ทุกเดือน</i> สัตว์ (บาท/กก.)	31-Jan-25	31-Dec-24	76.00	73.00	+3.00	4.1%	CPF

กราฟแสดงแนวโน้มราคา

ค่าระวางเรือ (Baltic dry Index)

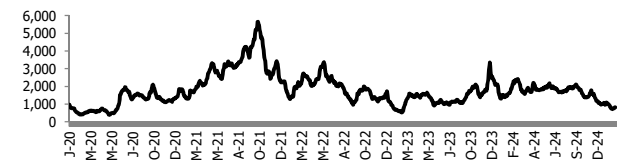

ค่าการกลั่น GRM (US\$/barrel)

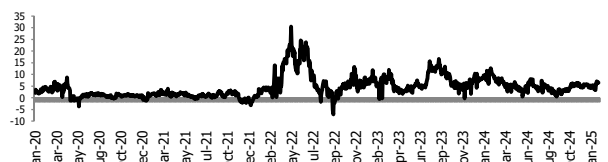

สังกะสี ทองคำ : PDI

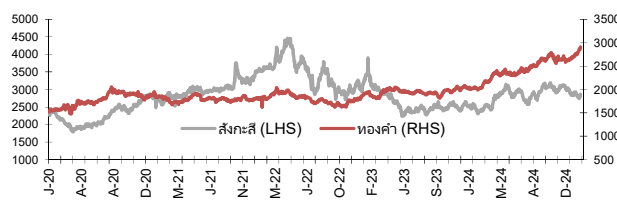

เหล็กรีดร้อน

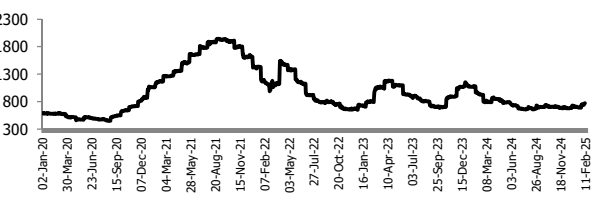

Ethylene-Korea vs Propylene-Korea (US\$/MT)

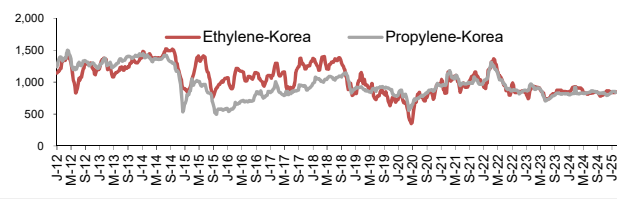

Bunker /Heating Oil Price (USD/ton)

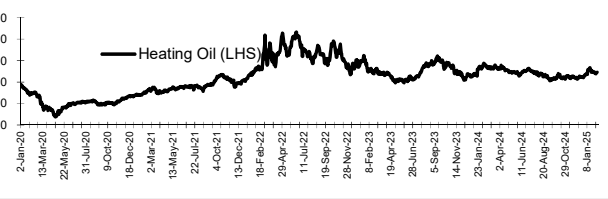

ถ่านหิน (Nexcastle Export Index US\$/ton)

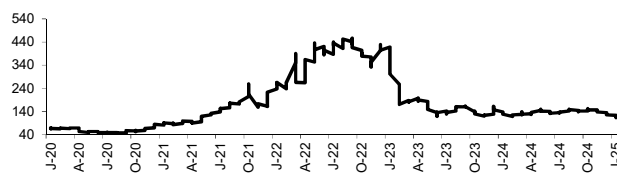

ราคายาง (US Cents/kg)

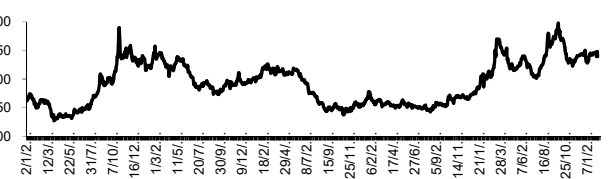

ที่มา: CPF, BANPU, Bloomberg and Aspen



## NVDR Trading Data by Stock : 11 Feb 2025

Net Buy ซื้อสุทธิ							Net Sell ขายสุทธิ							MONTH TO DATE (Bt m) ยอดซื้อขายสุทธิเดือน กุมภาพันธ์ 68			YEAR TO DATE Y2025 (Bt m) ยอดซื้อขายสุทธิปี 2568				Total Net BUY/SELL Y2024 ยอดซื้อขายสุทธิปี 2567				
Value (Btm) : มูลค่า (ล้านบาท)							Value (Btm) : มูลค่า (ล้านบาท)							1 - 10 Feb 25			1 Jan 25 - 10 Feb 25				Value (Btm) : มูลค่า (ล้านบาท)				
STOCK	10 Feb	7 Feb	6 Feb	5 Feb	4 Feb	Total 5 Days	STOCK	10 Feb	7 Feb	6 Feb	5 Feb	4 Feb	Total 5 Days	TOTAL NET BUY	TOTAL NET SELL	TOTAL NET BUY	TOTAL NET SELL	TOTAL NET BUY	TOTAL NET SELL						
1 ADVANC	729.4	210.5	-131.6	111.6	-7.5	912.3	CPALL	-273.3	767.2	1,206.0	822.4	858.1	3,380.4	CPALL	3,994.1	KBANK	-1,074.6	1 CPALL	5,327.1	BBL	-1,547.6	1 TRUE	11,218	PTTEP	-10,418
2 SCB	189.0	71.5	173.2	108.8	-133.0	409.6	GULF	-259.6	179.2	-135.0	-16.1	91.2	-140.4	DELTA	2,155.1	BBL	-832.8	2 KTB	4,214.0	PTT	-1,201.3	2 DELTA	10,416	AOT	-6,323
3 KTB	153.9	351.0	8.4	-16.4	-116.7	380.2	BBL	-173.8	-316.3	8.9	9.7	-82.0	-553.4	ADVANC	726.7	PTTEP	-652.6	3 ADVANC	3,303.5	BCP	-1,097.9	3 CPALL	10,392	ADVANC	-5,526
4 TRUE	105.9	-25.9	-103.8	118.4	93.1	187.7	PTT	-136.6	16.1	100.7	-45.7	-29.0	-94.4	BDMS	665.6	PTT	-614.2	4 KBANK	2,743.1	INTUCH	-969.5	4 KBANK	8,775	BCP	-4,202
5 MINT	68.5	151.8	187.2	-27.5	70.5	450.4	CCET	-136.3	84.2	-15.6	56.9	7.6	-3.1	MINT	527.5	BEM	-252.5	5 SCB	1,774.8	PTTEP	-675.8	5 CPF	6,801	LH	-3,204
6 CPAXT	43.3	13.4	-14.8	28.5	-12.9	57.4	BH	-134.5	37.5	-144.0	33.3	16.1	-191.6	AOT	526.2	EA	-236.1	6 MINT	1,586.8	BDMS	-526.2	6 KTB	5,301	PTT	-2,825
7 BANPU	39.7	115.9	-7.3	-16.6	-1.6	130.1	AOT	-104.8	185.6	27.7	162.4	290.0	560.9	SCB	475.4	BCP	-223.0	7 TTB	1,479.0	DELTA	-456.9	7 SCB	4,932	KTC	-2,444
8 TOP	37.8	191.4	-83.3	140.0	32.8	318.7	PTTEP	-82.5	-120.7	-53.7	-43.2	-153.9	-453.9	KTB	432.5	SCC	-215.5	8 SCGP	917.7	ITC	-271.3	8 GULF	4,338	TOP	-2,340
9 TISCO	36.0	-91.9	2.8	-1.6	71.0	16.4	INTUCH	-78.9	265.0	-1.9	-67.1	-6.8	110.3	AMATA	394.4	BH	-145.6	9 TRUE	787.3	BEM	-264.2	9 TU	2,643	BH	-2,324
10 AWC	21.9	8.6	-0.7	-1.2	12.4	41.1	CPN	-72.5	97.7	86.9	86.7	16.4	215.2	TRUE	293.9	CRC	-77.6	10 AOT	738.6	TU	-225.6	10 CPN	2,231	MTC	-2,272
11 AU	21.3	8.4	13.7	8.9	-1.8	50.5	SCC	-62.9	-8.4	5.5	74.6	-61.6	-52.8	CPN	265.8	PRM	-76.0	11 CBG	718.5	MTC	-222.6	11 BBL	1,850	MINT	-2,240
12 HMPRO	18.3	56.5	46.2	62.9	20.5	204.3	DELTA	-62.6	19.0	882.4	678.2	141.1	1,658.1	CBG	244.2	MTC	-70.3	12 GPSC	641.1	EA	-181.1	12 ITC	1,753	HMPRO	-2,089
13 AMATA	18.2	102.2	222.0	5.6	4.4	352.4	BTS	-60.0	185.2	-11.0	-15.9	10.9	109.2	TTB	225.5	TU	-68.1	13 SAWAD	611.8	BTS	-177.1	13 CPAXT	1,609	EA	-1,718
14 COM7	17.4	86.8	2.2	3.0	20.4	129.8	KBANK	-53.3	-288.2	-239.4	-335.2	393.8	-522.3	BGRIM	220.5	ITC	-64.1	14 WHA	536.1	GULF	-157.6	14 VGI	1,423	BTS	-1,442
15 PIS	15.8	-2.0	3.7	-8.0	0.2	9.8	TTB	-45.2	118.0	19.2	31.6	80.8	204.4	WHA	210.8	KTC	-53.9	15 OR	521.4	TASCO	-156.7	15 CBG	1,215	GPSC	-1,357
16 KAMART	14.7	11.2	6.2	-1.4	0.2	30.9	EA	-43.2	2.4	-28.7	-57.9	-74.6	-201.9	HMPRO	210.1	TIDLOR	-53.5	16 TISCO	476.9	ICHI	-131.2	16 WHA	1,190	TCAP	-1,338
17 SAMART	13.2	4.5	-2.8	-2.6	-0.7	11.7	BEM	-39.8	-101.9	-9.1	-1.5	-31.4	-183.7	TOP	174.2	SIRI	-51.4	17 PTTGC	425.6	AAV	-106.4	17 AMATA	1,140	ICHI	-1,311
18 KKP	13.0	-4.8	-4.6	8.6	41.4	53.7	BDMS	-37.5	86.2	353.7	180.3	14.0	596.7	GPSC	173.5	OKJ	-48.3	18 CPN	392.5	SIRI	-96.8	18 BA	1,069	SCC	-1,145
19 GPSC	11.9	124.3	84.6	46.5	-97.1	170.2	BCP	-35.5	-34.4	-28.3	-16.5	-31.0	-145.7	BTS	156.2	CPF	-46.4	19 COM7	384.6	AWC	-91.8	19 RCL	1,001	SPRC	-1,116
20 AP	10.6	-4.6	-8.6	-7.9	-2.8	-13.2	IVL	-35.0	-7.0	78.2	7.9	-45.5	-1.4	CPAXT	155.4	PR9	-46.2	20 KTC	383.8	BH	-89.2	20 CCET	1,000	OR	-1,102
21 BGRIM	10.2	34.4	55.2	118.4	4.0	222.2	OSP	-29.3	4.1	-7.1	-52.9	-18.8	-103.9	HANA	148.7	TASCO	-35.7	21 SCC	342.4	OSP	-76.5	21 SISB	843	AP	-1,018
22 RATCH	9.7	4.8	-0.9	0.9	-0.6	13.8	KTC	-28.2	-13.3	3.4	-16.2	9.7	-44.6	KCE	144.3	OSP	-31.8	22 AMATA	332.9	INET	-71.7	22 BANPU	833	AWC	-953
23 SAPPE	8.3	10.4	12.3	9.2	-2.8	37.5	PTTGC	-25.9	18.1	-27.6	49.6	17.8	32.0	COM7	139.7	SABINA	-30.2	23 BGRIM	326.3	PTG	-70.8	23 COM7	799	TTB	-896
24 MASTER	7.2	3.3	1.2	1.4	-8.9	4.2	TIDLOR	-25.4	-15.8	10.2	-16.7	-17.4	-65.0	CCET	121.2	CHG	-28.1	24 GLOBAL	325.9	AAI	-69.0	24 PR9	723	BEM	-866
25 CK	6.7	3.6	4.6	-1.3	0.0	13.6	ITC	-20.9	16.9	-14.3	-15.1	-14.8	-48.3	OR	115.4	TFG	-21.6	25 VGI	299.0	TFG	-65.9	25 CRC	716	SAPPE	-721
26 SYNEX	6.5	-0.5	6.2	0.8	4.0	16.9	MTC	-18.6	-53.8	22.3	-2.0	41.4	-10.7	BANPU	103.5	ICHI	-19.8	26 KKP	253.1	STA	-65.1	26 CENTEL	631	OSP	-689
27 SKY	6.3	11.1	1.8	8.9	1.8	29.9	WHA	-16.2	100.5	128.9	-1.9	9.1	220.4	INTUCH	93.2	PLANB	-13.0	27 CCET	231.1	XO	-64.6	27 AAI	597	TIDLOR	-654
28 RCL	5.6	7.0	-0.4	2.5	-2.8	12.0	SIRI	-14.6	-7.8	-7.5	-3.0	-16.0	-48.9	AAV	93.1	GFPT	-12.2	28 SPALI	223.2	NSL	-63.4	28 MFC	567	RATCH	-603
29 SISB	5.3	5.7	-9.8	11.4	23.0	35.6	CRC	-14.3	-18.8	-25.2	-10.3	-10.8	-79.4	SPRC	78.5	KCG	-11.9	29 JMT	221.9	TIDLOR	-58.5	29 KKP	567	JMT	-552
30 VGI	5.1	3.3	-7.3	-2.2	-9.7	-10.9	SAWAD	-13.5	-39.3	23.6	20.7	17.7	9.2	KKP	69.0	BAM	-11.1	30 SISB	175.9	LH	-56.8	30 BDMS	496	IRPC	-496

## แบบรายงานการเปลี่ยนแปลงการถือหลักทรัพย์และสัญญาซื้อขายล่วงหน้าของผู้บริหาร (แบบ 59)

	ชื่อผู้บริหาร	วิธีการได้มา/ จำนวน	จำนวน (หุ้น)	ราคา (บาท)	มูลค่า (บาท)	ประเภท หลักทรัพย์	วันที่ได้มา/ จำนวน
HYDRO	นาย สมประสงค์ ปิยะจะลักษณะ	ขาย	87,506,596.00	0.10	8,750,659.60	หุ้นสามัญ	7/2/2568
HYDRO	นาย สมประสงค์ ปิยะจะลักษณะ	ขาย	52,871,467.00	0.08	4,229,717.36	ใบสำคัญแสดงสิทธิที่จะซื้อหุ้น	7/2/2568
AXTRART	นาย สานต่อ มุทสกุล	ซื้อ	80,000.00	10.95	876,000.00	หน่วยทรัสต์	23/1/2568
MJD	นาย สุริยา พูลวรลักษณ	ซื้อ	40,000.00	0.80	32,000.00	หุ้นสามัญ	6/2/2568
MJD	นาย สุริยา พูลวรลักษณ	ซื้อ	5,000.00	0.77	3,850.00	หุ้นสามัญ	7/2/2568
NL	นาย มารุต สิมะเสถียร	ซื้อ	70,000.00	1.00	70,000.00	หุ้นสามัญ	16/1/2568
NL	นาย มารุต สิมะเสถียร	ซื้อ	68,300.00	0.99	67,617.00	หุ้นสามัญ	17/1/2568
NL	นาย มารุต สิมะเสถียร	ซื้อ	91,700.00	0.99	90,783.00	หุ้นสามัญ	20/1/2568
NL	นาย มารุต สิมะเสถียร	ซื้อ	18,600.00	0.99	18,414.00	หุ้นสามัญ	21/1/2568
NL	นาย มารุต สิมะเสถียร	ซื้อ	28,800.00	0.98	28,224.00	หุ้นสามัญ	22/1/2568
NL	นาย มารุต สิมะเสถียร	ซื้อ	9,400.00	0.99	9,306.00	หุ้นสามัญ	23/1/2568
PRIME	นาย สุรเชษฐ์ ชัยมีทมานนท์	ซื้อ	2,990,000.00	0.10	299,000.00	หุ้นสามัญ	16/1/2568
PRIME	นาย สุรเชษฐ์ ชัยมีทมานนท์	ซื้อ	2,990,000.00	0.10	299,000.00	หุ้นสามัญ	16/1/2568
PRIME	นาย สุรเชษฐ์ ชัยมีทมานนท์	ซื้อ	4,000,000.00	0.09	360,000.00	หุ้นสามัญ	22/1/2568
PRIME	นาย สุรเชษฐ์ ชัยมีทมานนท์	ซื้อ	67,600.00	0.09	6,084.00	หุ้นสามัญ	23/1/2568
PRIME	นาย สุรเชษฐ์ ชัยมีทมานนท์	ซื้อ	182,600.00	0.09	16,434.00	หุ้นสามัญ	24/1/2568
PRIME	นาย สุรเชษฐ์ ชัยมีทมานนท์	ซื้อ	1,258,300.00	0.09	113,247.00	หุ้นสามัญ	27/1/2568
PRIME	นาย สุรเชษฐ์ ชัยมีทมานนท์	ซื้อ	2,100.00	0.09	189.00	หุ้นสามัญ	28/1/2568
PRIME	นาย สุรเชษฐ์ ชัยมีทมานนท์	ซื้อ	2,137,000.00	0.09	192,330.00	หุ้นสามัญ	29/1/2568
PRIME	นาย สุรเชษฐ์ ชัยมีทมานนท์	ซื้อ	193,300.00	0.09	17,397.00	หุ้นสามัญ	30/1/2568
PRIME	นาย สุรเชษฐ์ ชัยมีทมานนท์	ซื้อ	10,100.00	0.09	909.00	หุ้นสามัญ	31/1/2568
PRIME	นาย สุรเชษฐ์ ชัยมีทมานนท์	ซื้อ	9,600.00	0.09	864.00	หุ้นสามัญ	4/2/2568
PRIME	นาย สุรเชษฐ์ ชัยมีทมานนท์	ซื้อ	139,400.00	0.09	12,546.00	หุ้นสามัญ	5/2/2568
PRIME	นาย สุรเชษฐ์ ชัยมีทมานนท์	ซื้อ	2,000,000.00	0.09	180,000.00	หุ้นสามัญ	10/2/2568
PRIME	นาย สุรเชษฐ์ ชัยมีทมานนท์	ซื้อ	2,000,000.00	0.09	180,000.00	หุ้นสามัญ	10/2/2568
STELLA	นาย มานพ ถนอมกิตติ	ซื้อ	300,000.00	0.17	51,000.00	หุ้นสามัญ	6/2/2568
STELLA	นาย มานพ ถนอมกิตติ	ซื้อ	200,000.00	0.16	32,000.00	หุ้นสามัญ	6/2/2568
SUPER	นาย จอมทรัพย์ โลจายะ	ซื้อ	2,000,000.00	0.20	400,000.00	หุ้นสามัญ	6/2/2568
SUPER	นาย จอมทรัพย์ โลจายะ	ซื้อ	1,300,000.00	0.20	260,000.00	หุ้นสามัญ	7/2/2568
TTI	นาย กัจจร ชื่นชูจิตต์	ซื้อ	300.00	26.75	8,025.00	หุ้นสามัญ	7/2/2568
TTI	นาย กัจจร ชื่นชูจิตต์	ซื้อ	200.00	27.00	5,400.00	หุ้นสามัญ	7/2/2568
YONG	นาย ปฎิเวธ ศลิษฏ์อรุณกร	ซื้อ	400,000.00	0.96	384,000.00	หุ้นสามัญ	7/2/2568

ที่มา : ศูนย์สารสนเทศตลาดทุน สำนักงานคณะกรรมการ ก.ล.ด.

**แบบรายงานการได้มาหรือจำหน่ายหลักทรัพย์ของกิจการ (246-2)**

ชื่อบริษัท	ชื่อผู้ได้มา/ จำหน่าย	Sell/Buy	ประเภท หลักทรัพย์	%ได้มา/ จำหน่าย	%หลังได้มา/ จำหน่าย	วันที่ได้มา/ จำหน่าย	หมายเหตุ
HYDRO	นาย สมประสงค์ ปัญจะลักษณะ	จำหน่าย	หุ้น	18.6136	0	7/2/2568	
HYDRO	นาย สมประสงค์ ปัญจะลักษณะ	จำหน่าย	หลักทรัพย์แปลงสภาพ	33.9078	0	7/2/2568	
MATCH	บริษัท บริษัทบีบีทีวี โปรดักชั่นส์ จำกัด	จำหน่าย	หุ้น	87.6895	84.9261	7/2/2568	
SAMART	นาง จารุณี ชินวงศ์วรกุล	ได้มา	หุ้น	9.3906	9.5983	6/2/2568	

ที่มา : ศูนย์สารสนเทศตลาดทุน สำนักงานคณะกรรมการ ก.ล.ด.

**หลักทรัพย์ที่ต้องซื้อขายด้วยบัญชี Cash Balance**

Stock	JAN 2025											
	7	8	9	10	13	14	15	16	17	20	21	22

**LEVEL 1 : ผู้ซื้อต้องใช้บัญชี Cash Balance และห้ามนำหลักทรัพย์ที่กำหนดมาคำนวณวงเงินซื้อขาย**

-

**LEVEL 2: ผู้ซื้อต้องใช้บัญชี Cash Balance, ห้ามคำนวณวงเงินซื้อขาย และห้าม Net Settlement**

-

**LEVEL 3: ห้ามซื้อขาย (SP) 1 วันทำการวันแรก และผู้ซื้อต้องใช้บัญชี Cash Balance, ห้ามคำนวณวงเงินซื้อขาย และห้าม Net Settlement**

-

Source: SET



## Short Sales

Stock	% Short Sale Volume Comparing with Main Board	Average Price (Bt)	Volume (shares)	Value (Mil. B)
TRUE	9.46	12.56	11,435,900	143,619,030
PTT	12.81	30.41	3,974,400	120,873,175
ADVANC	2.80	282.26	215,000	60,686,500
AOT	9.45	54.55	1,087,100	59,301,275
CPALL	3.11	49.99	1,017,700	50,877,925
KTB	3.40	23.72	2,124,300	50,383,810
PTTEP	7.40	124.11	303,300	37,643,550
SCC	17.72	145.28	230,800	33,531,550
INTUCH	5.27	99.14	329,600	32,677,400
KBANK	5.95	158.92	192,500	30,592,850
BBL	4.28	152.40	195,700	29,824,300
KTC	14.70	50.73	525,600	26,664,050
BTS	7.28	5.93	4,448,400	26,393,825
MINT	10.80	25.88	890,500	23,045,850
DELTA	7.97	109.54	200,600	21,973,550
BDMS	6.10	22.67	937,700	21,260,820
GULF	1.41	57.37	352,500	20,222,075
TOP	4.14	24.10	730,700	17,610,750
SCB	2.34	126.26	115,400	14,570,400
BEM	25.31	6.63	2,057,800	13,649,815
CPAXT	7.04	24.49	554,700	13,584,530
TU	6.92	11.44	1,143,600	13,086,360
BH	12.24	174.21	64,900	11,306,150
MTC	5.58	43.38	253,400	10,993,650
OSP	7.91	14.73	739,500	10,894,710
BCP	8.76	35.16	297,900	10,472,725
PTTGC	4.25	19.72	516,300	10,181,860
TTB	1.55	1.95	5,145,200	10,033,141
CRC	16.15	33.12	295,100	9,775,075
WHA	1.90	4.51	1,673,000	7,537,116
BA	12.56	18.16	389,300	7,069,350
JMT	9.92	13.96	479,600	6,693,380
CCET	3.64	7.36	902,200	6,636,335
OR	14.70	11.15	527,800	5,885,330
TISCO	1.77	98.24	53,200	5,226,250
CPN	2.32	51.49	97,200	5,005,050
BGRIM	7.39	12.70	370,800	4,710,320
HMPRO	5.92	8.15	558,900	4,553,625
INDIA01	73.39	14.20	320,255	4,547,621
VGI	2.04	2.92	1,504,400	4,388,672
IVL	1.09	23.05	189,100	4,358,390
SPALI	3.37	15.27	269,700	4,118,590
CBG	8.37	69.64	56,700	3,948,625
BANPU	2.05	4.67	780,700	3,649,554
GPSC	4.78	26.42	127,300	3,363,400
LH	8.64	4.27	738,900	3,155,620
CPF	4.39	20.53	153,000	3,141,790
PLANB	7.43	6.80	445,300	3,026,110
STA	2.70	14.72	200,400	2,950,470
HANA	4.73	20.87	140,000	2,922,020
SIRI	5.92	1.63	1,738,200	2,839,121
THCOM	6.92	10.81	257,600	2,783,520
TCAP	8.73	49.32	55,400	2,732,525
TIDLOR	1.32	16.92	154,200	2,609,730
ICHI	4.80	12.58	198,500	2,497,460
TLI	1.46	10.97	222,300	2,439,260
GLOBAL	4.98	8.88	262,600	2,332,695
AP	4.27	7.70	292,500	2,252,245
BAM	6.49	5.87	361,900	2,124,655

Source: SET

## February 2025

Monday	Tuesday	Wednesday	Thursday	Friday
<b>3</b>	<b>4</b>	<b>5</b>	<b>6</b>	<b>7</b>
<ul style="list-style-type: none"> <li>▪ B52-W4 เข้าซื้อขายเป็นวันแรก (490.0mn sh 1:1 @ Bt0.50)</li> </ul>	<ul style="list-style-type: none"> <li>▪ STI XD 0.06 บาท</li> </ul>		<ul style="list-style-type: none"> <li>▪ METCO XD 8.00 บาท</li> <li>▪ SIRI ลูกหุ้นเข้า 4,900,000 หุ้น</li> <li>▪ XBIO ลูกหุ้นเข้า 68,700,000 หุ้น</li> <li>▪ TGE-W2 เข้าซื้อขายเป็นวันแรก (109.9mn sh 1:1 @ Bt3.00)</li> </ul>	<ul style="list-style-type: none"> <li>▪ GCAP ลูกหุ้นเข้า 6,000,000 หุ้น</li> <li>▪ PLANET ลูกหุ้นเข้า 50,609,997 หุ้น</li> </ul>
<b>10</b>	<b>11</b>	<b>12</b>	<b>13</b>	<b>14</b>
<ul style="list-style-type: none"> <li>▪ IRC XD 0.868 บาท</li> <li>▪ IIG ลูกหุ้นเข้า 1 หุ้น</li> <li>▪ PPPM ลูกหุ้นเข้า 1,091,300 หุ้น</li> </ul>	<ul style="list-style-type: none"> <li>▪ RAM XD 0.05 บาท</li> <li>▪ TRU ลูกหุ้นเข้า 1,415,065 หุ้น</li> <li>▪ MOTHER เข้าซื้อขายเป็นวันแรก (286.0mn sh @ Bt1.40) MAI</li> <li>▪ 24CS-W1 เข้าซื้อขายเป็นวันแรก (193.9mn sh 1:1 @ Bt3.00)</li> <li>▪ 24CS-W2 เข้าซื้อขายเป็นวันแรก (48.4mn sh 1:1 @ Bt6.00)</li> </ul>	วันมาฆบูชา	<ul style="list-style-type: none"> <li>▪ DIF XD 0.2222 บาท</li> <li>▪ POPF XD 0.1993 บาท</li> </ul>	
<b>17</b>	<b>18</b>	<b>19</b>	<b>20</b>	<b>21</b>
<ul style="list-style-type: none"> <li>▪ CPNCG XD 0.2271 บาท</li> </ul>		<ul style="list-style-type: none"> <li>▪ GULF XD 1.01 บาท</li> <li>▪ INTUCH XD 6.54 บาท</li> <li>▪ OKJ XD 0.16 บาท</li> <li>▪ WHABT XD 0.16 บาท</li> </ul>	<ul style="list-style-type: none"> <li>▪ ADVANC XD 5.74 บาท</li> </ul>	
<b>24</b>	<b>25</b>	<b>26</b>	<b>27</b>	<b>28</b>
	<ul style="list-style-type: none"> <li>▪ PTTEP XD 5.125 บาท</li> </ul>			<ul style="list-style-type: none"> <li>▪ KSL XD 0.05 บาท</li> <li>▪ PICO XD 0.10 บาท</li> </ul>



**March 2025**

Monday	Tuesday	Wednesday	Thursday	Friday
<b>3</b>	<b>4</b>	<b>5</b>	<b>6</b>	<b>7</b>
<b>10</b>	<b>11</b>	<b>12</b>	<b>13</b>	<b>14</b>
<b>17</b>	<b>18</b>	<b>19</b>	<b>20</b>	<b>21</b>
<b>24</b>	<b>25</b>	<b>26</b>	<b>27</b>	<b>28</b>
<b>31</b>	<ul style="list-style-type: none"> <li>COMAN XW 2:1</li> </ul>		<ul style="list-style-type: none"> <li>Q-CON XD 0.65 177</li> </ul>	
<ul style="list-style-type: none"> <li>SCGD XD 0.10 177</li> </ul>				