

Today Selections >> HMPRO, PCE, PLANB

Stock	S	R	Comment
HMPRO	9.00	9.40	คาดปี 2025 กำไรกลับมาเติบโต
PCE	2.96	3.12	รับอานิสงส์ ราคาน้ำมันปาล์มขาขึ้น
PLANB	7.15	7.50	ปี 2025 คาดสื่อ OOH โตที่สุดในกลุ่ม

Market Summary			
	Closed	+/-	%Chg
SET	1,343.19	- 2.58	- 0.19
SET50	875.48	- 1.01	- 0.12
SET100	1,881.54	- 3.59	- 0.19
Mai	283.75	- 1.53	- 0.54
Dow Jones	44,713.52	-136.83	-0.31
Nasdaq	19,632.32	-101.27	-0.51
Nikkei	39,414.78	+ 397.91	+ 1.02
Hang Seng	20,225.11	-	-
SET Mkt. Cap (Btmn)	16,726.62		
SET Turnover (Btmn)	27,349.69		
PER(x)	18.51		

Fed less of a factor for now

- U.S.:** ตลาดหุ้นสหรัฐฯปรับตัวลงอีกครั้งเมื่อคืนนี้ นำโดยหุ้นกลุ่มเทคโนโลยี โดย NVIDIA ปรับลงถึง 4% หลังมีรายงานข่าวว่า เจ้าหน้าที่ในรัฐบาลของทรัมป์ได้มีการหารือเกี่ยวกับการจำกัดการขายชิปของบริษัทให้กับจีนสืบเนื่องจากการเปิดเผยโมเดล AI ของ DeepSeek ในช่วงที่ผ่านมา รวมถึงผลการประชุม Fed ที่ออกมาในโทน Hawkish เล็กน้อย (รายละเอียดด้านล่าง)
- SET:** ในส่วนของ SET Index นั้น ประเมินการเคลื่อนไหวน่าจะทรงตัวด้วยวอลุ่มต่ำคล้ายเดิม ในเชิงกลยุทธ์ จึงยังคงแนะนำการถือครองหุ้นในส่วนเดิมต่อไป ซึ่งเรายังคงเน้นการลงทุนไปที่กลุ่ม Domestic consumption เช่นเดิม ทั้ง ธนาคาร, ค่าปลีก, ไฟแนนซ์ สำหรับผลการดำเนินงานของ SCC ที่ออกมาเมื่อวานนี้ขาดทุน 512 ล้านบาท ถือว่าใกล้เคียงกับที่เราประเมินไว้
- FOMC recap:** ไฮไลท์ที่น่าสนใจจากผลการประชุม Fed เมื่อคืนนี้ได้แก่
 - 1) Fed มีมติคงดอกเบี้ยนโยบายตามคาดที่ 4.25-4.50%
 - 2) โทนของ Statement มีความ Hawkish ขึ้นจากครั้งก่อนเพียงเล็กน้อย โดยกล่าวว่าอัตราการว่างงานเริ่มมีเสถียรภาพที่ระดับต่ำ (เปลี่ยนจากคราวก่อนที่ว่า "เพิ่มขึ้นแต่ยังคงอยู่ในระดับต่ำ") และยังมีประโยคที่ว่าภาวะตลาดแรงงานในปัจจุบันยังคงแข็งแกร่ง
 - 3) หลังการประชุมเสร็จ นาย Powell กล่าวว่า ในตอนนี้ Fed ไม่จำเป็นต้องรีบปรับทำทึนนโยบายของนโยบายการเงินแต่อย่างใด โดยคณะกรรมการกำลังอยู่ในสถานะ Wait & See เพื่อรอดูผลของนโยบายรัฐบาลชุดนี้ที่จะมีการบังคับใช้ ก่อนที่จะสามารถเริ่มประเมินผลกระทบที่มีต่อเศรษฐกิจได้
 - 4) Powell ยังได้ตอบคำถามเกี่ยวกับประเด็นนาย โดนัลด์ ทรัมป์ ว่าเขาไม่ได้ติดต่อกับปธน. ตั้งแต่งาน World Economic Forum ในสัปดาห์ก่อน ซึ่งเป็นเวทีที่ทรัมป์กล่าวเรียกร้องให้ Fed มีการปรับลดดอกเบี้ยอย่างเร่งด่วน
 - 5) หลังการประชุมเมื่อคืนเสร็จสิ้น Reaction ของตลาดไม่ได้มีนัยสำคัญใดๆมากนัก ทั้งคาดการณ์เงินเฟ้อและคาดการณ์ดอกเบี้ยในตลาด บ่งชี้ถึง Action ต่างๆของ Fed ที่ออกมาไม่ได้มีอะไร Surprise มากนัก ส่งผลให้ตัวแปรสินทรัพย์ที่สำคัญเช่น Bond yield และเงินดอลลาร์สหรัฐฯปรับทรงตัวด้วยเช่นกัน
- ECB:** สำหรับปัจจัยวันนี้ แนะนำติดตามการประชุมธนาคารกลางยุโรป (ECB) ซึ่งตลาดคาดการณ์ว่าจะมีมติลดดอกเบี้ยลงจากเดิมอีก 0.25% โดยอัตราดอกเบี้ย Deposit Facility Rate จะลงมาเหลือ 2.75% หากเกิดขึ้นจริงจะถือเป็นการลดดอกเบี้ยครั้งที่ 4 ติดต่อกัน ทั้งนี้ หากอ้างอิงจากตลาด Futures ล่าสุดจะพบว่านักลงทุนเกือบ 90% ในตลาดคาดการณ์การลดดอกเบี้ยต่อเนื่องอีก 0.25% ในการประชุมครั้งถัดไปเดือนมีนาคมนี้

Stock Top Active

TTB	DELTA	ADVANC	KTB	OSP
-----	-------	--------	-----	-----

Sector Top Active

BANK	ENERG	ETRON
------	-------	-------

Investors Data – SET (Btmn)

29 Jan.25	Buy	Sell	Net
Institution	3,872	3,727	145
Proprietary	1,951	1,895	57
Foreign	11,514	12,216	-702
Local	10,013	9,512	501
1-29 Jan.25	Buy	Sell	Net
Institution	93,552	91,976	1,576
Proprietary	49,119	48,390	729
Foreign	375,541	383,836	-8,295
Local	238,756	232,766	5,990

Commodities

	29 Jan.25	28 Jan.25	Chg	%Chg
Bt/US\$	33.74	33.85	-0.11	-0.32
US\$/Yuan	7.170	7.250	-0.08	-1.11
US Bond Yield 10y(%)	4.534	4.522	+0.01	+0.27
Brent Oil (US\$/bbl)	75.61	77.49	-1.88	-2.43
Nymex Oil (US\$/bbl)	72.62	73.77	-1.15	-1.56
Gold Spot (US\$/oz)	2,758.62	2,763.01	-4.39	-0.16
Baltic Dry Index	726.00	746.00	-20.00	-2.68
Dollar Index (DXYO)	107.94	107.92	+0.03	+0.03

Today's Event

- **NVD XR** 5:1 @ 1.30 บาท
- **EA** ลุ้นหุ้นเข้า 3,713,341,400 หุ้น

แนวรับ 1,335 แนวต้าน 1,355

ณัฐชาต เมฆมาสิน
CFA, FRM (ID: 31379)
E-mail: nuttachart@trinitythai.com

บริษัทหลักทรัพย์ ทรินิตี้ จำกัด เลขที่ 1 อาคารพาร์ค สยาม ชั้น 22 และห้อง 2301 ชั้น 23 ถนนคอนแวนต์ แขวงสีลม เขตบางรัก กรุงเทพฯ 10500

รายงานฉบับนี้จัดทำขึ้นโดยข้อมูลเท่าที่ปรากฏและเชื่อว่าน่าเชื่อถือได้ แต่ไม่ถือเป็นการยืนยันความถูกต้องและความสมบูรณ์ของข้อมูลใดๆ โดยบริษัทหลักทรัพย์ ทรินิตี้ จำกัด ผู้จัดทำขอสงวนสิทธิ์ในการเปลี่ยนแปลงความเห็นหรือประมาณการต่างๆ ที่ปรากฏในรายงานฉบับนี้โดยไม่ต้องแจ้งล่วงหน้า รายงานฉบับนี้มีวัตถุประสงค์เพื่อใช้ประกอบการตัดสินใจของนักลงทุน โดยไม่ได้เป็นการชี้แนะหรือชักชวนให้นักลงทุนทำการซื้อหรือขายหลักทรัพย์ หรือตราสารทางการเงินใดๆ ที่ปรากฏในรายงาน

Fund Flow

Foreign Portfolio Investment in Equities (Asia ex. Japan)

Unit : US\$ mn

	As at	Day	WTD Net	MTD Net	YTD Net
India	28-Jan	-339.8	-862.2	-8,007.9	-8,007.9
Indonesia	24-Jan	-35.4	-56.7	-223.1	-223.1
Malaysia	27-Jan	-60.7	-60.7	-647.8	-647.8
Philippines	28-Jan	3.4	-2.1	-117.3	-117.3
South Korea	24-Jan	239.7	-505.6	-217.7	-217.7
Sri Lanka	29-Jan	-3.1	-5.8	-13.0	-13.0
Taiwan	22-Jan	536.9	895.0	-1,261.5	-1,261.5
Thailand	29-Jan	-20.8	5.8	-239.8	-239.8
Vietnam	24-Jan	25.9	5.7	-254.8	-254.8

Source: Bloomberg

Net Foreign

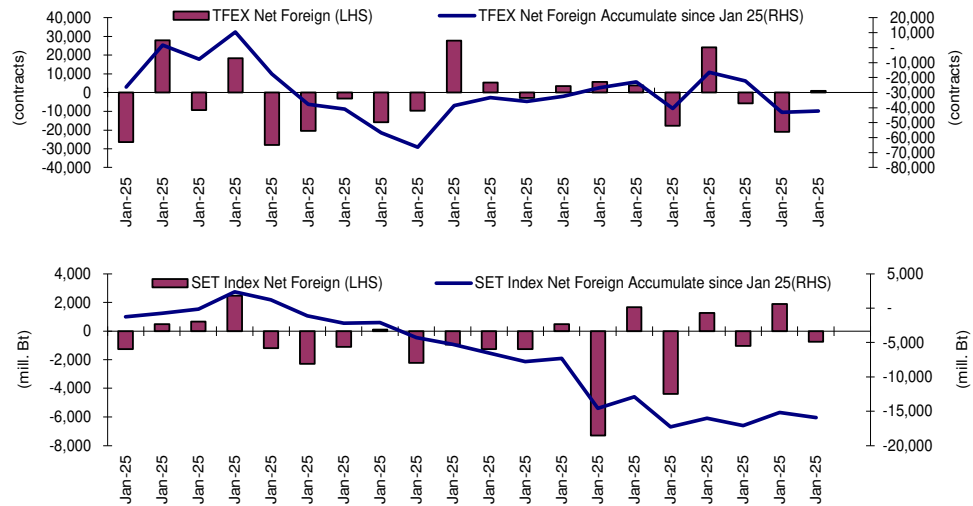

Indicators to watch

	Last	Previous	% chg	1W Prior	1M Prior	Remark
VIX Index	16.56	16.41	0.9%	9.7%	-4.6%	-
Ted Spread	0.57	0.57	-0.8%	5.3%	4.8%	+
U.S.Dollar Index	107.94	107.92	0.0%	-0.1%	-0.1%	-
U.S.Bond Yield	4.54	4.53	0.3%	0.0%	0.0%	+
Emerging Asia Index (MXMS)	600.88	599.10	0.3%	0.9%	0.6%	+

Source: Bloomberg, Aspen

SET Forward PE

EPS Forward

Y2024E 86.52x
Y2025E 95.79x

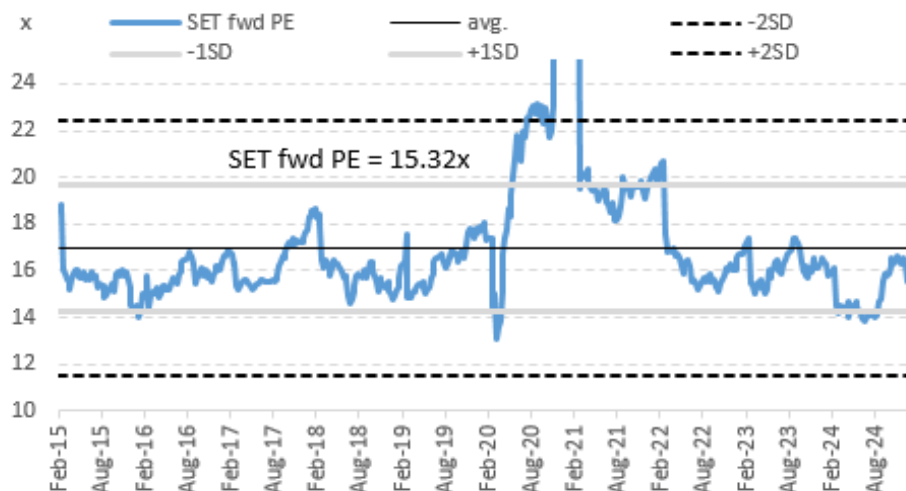

บริษัทหลักทรัพย์ ทรินิตี้ จำกัด เลขที่ 1 อาคารพาร์ค สยาม ชั้น 22 และห้อง 2301 ชั้น 23 ถนนคอนแวนต์ แขวงสีลม เขตบางรัก กรุงเทพฯ 10500

รายงานฉบับนี้จัดทำขึ้นโดยข้อมูลเท่าที่ปรากฏและเชื่อว่าเป็นที่น่าเชื่อถือได้ แต่ไม่เป็นการยืนยันถึงความถูกต้องและความสมบูรณ์ของข้อมูลนั้นๆ โดยบริษัทหลักทรัพย์ ทรินิตี้ จำกัด ผู้จัดทำขอสงวนสิทธิ์ในการเปลี่ยนแปลงความเห็นหรือประมาณการณต่างๆ ที่ปรากฏในรายงานฉบับนี้โดยไม่ต้องแจ้งล่วงหน้า รายงานฉบับนี้มิควรใช้ประกอบการตัดสินใจลงทุน โดยไม่ได้เป็นการแนะนำหรือชักชวนให้นักลงทุนทำการซื้อหรือขายหลักทรัพย์ หรือตราสารทางการเงินใดๆ ที่ปรากฏในรายงาน

Price performance of Stock in SET50
(for weekly: 22 - 29 Jan 2025)



1 Week Performance

Stock	29-Jan-25	%YTD	%-1W	%-1M	%-3M	%-6M	%-12M
SET	1,343.19	-4	-1	-4	-7	3	-2
SET50	875.48	-3	-2	-4	-6	7	4
BANK	419.28	5	1	5	6	19	15
BBL	156.00	3	0	4	4	15	9
KBANK	160.00	3	0	3	8	25	31
KTB	23.40	11	2	11	12	31	44
SCB	126.00	7	1	8	10	22	20
TISCO	99.50	1	1	1	3	7	1
TTB	1.97	6	4	7	10	16	11
COMM	27,923.53	-2	0	-2	-10	-3	-5
BJC	22.50	-3	0	-4	-5	8	-5
CRC	34.75	2	1	-1	11	7	-1
COM7	23.50	-10	2	-13	-8	11	9
CPALL	56.50	1	1	0	-11	0	8
GLOBAL	11.30	-19	-9	-20	-28	-29	-27
HMPRO	9.15	-3	2	-5	-5	2	-15
CONMAT	4,821.81	-7	-1	-7	-20	-22	-33
SCC	153.50	-9	-1	-10	-26	-32	-43
ENERG	17,252.67	-3	0	-3	-11	-4	-15
BANPU	5.10	-15	-2	-15	-17	2	-22
BGRIM	15.60	-20	1	-19	-30	-30	-43
EGCO	113.00	-3	-2	-5	-8	14	-15
GPSC	32.00	-16	-2	-17	-25	-17	-36
GULF	60.00	1	0	0	-8	27	38
OR	11.70	-12	-1	-13	-25	-25	-36
PTT	31.00	-2	-1	-2	-9	-2	-10
PTTEP	124.00	4	0	5	-1	-16	-17
RATCH	28.75	-4	1	-4	-11	5	-6
TOP	26.25	-7	1	-6	-37	-48	-52
ETRON	15,750.95	-12	-8	-12	6	39	61
CCET	7.95	-21	-8	-18	50	118	174
DELTA	134.50	-12	-9	-12	7	45	70
FIN	2,779.12	-4	1	-3	-11	10	-13
KTC	51.75	3	0	5	7	30	15
MTC	44.75	-7	1	-6	-14	12	7
SAWAD	38.50	-8	-1	-6	-10	14	-1
FOOD	9,687.97	-7	-2	-8	-13	-12	-10
CBG	72.00	-8	-9	-9	-9	10	-7
CPF	22.70	0	3	-3	-9	-5	25
ITC	17.20	-23	1	-22	-30	-23	-5
MINT	24.00	-8	0	-9	-11	-21	-21
OSP	17.60	-15	-15	-17	-15	-25	-18
TU	12.00	-8	-1	-8	-21	-19	-21
HELTH	5,257.20	-6	-3	-6	-20	-16	-21
BDMS	23.90	-2	-1	-2	-15	-10	-12
BH	173.00	-13	-9	-12	-37	-29	-28
ICT	198.17	0	-1	0	-1	21	30
ADVANC	285.00	-1	-1	-1	7	26	31
INTUCH	99.50	3	-1	1	-7	21	36
TRUE	11.80	6	0	7	-2	34	98
INSUR	8,702.10	-5	0	-2	-9	15	2
TLI	11.00	-2	2	3	-2	51	25
PKG	2,078.46	-11	-2	-12	-27	-31	-37
SCGP	16.70	-15	-3	-16	-35	-42	-47
PETRO	540.68	-7	4	-8	-10	-2	-21
IVL	23.60	-5	5	-7	-6	25	-3
PTTGC	21.80	-11	1	-10	-14	-20	-36
PROP	182.25	-8	0	-8	-15	-8	-20
AWC	3.18	-10	3	-11	-14	-15	-21
CPN	54.00	-5	1	-6	-17	-4	-18
LH	4.64	-8	-5	-8	-20	-17	-40
WHA	4.88	-11	-3	-10	-16	-5	4
TRANS	277.20	-6	-2	-6	-9	-3	-8
AOT	56.00	-6	-4	-6	-10	-3	-8
BEM	7.05	-1	4	-1	-12	-11	-5
BTS	6.35	4	8	9	30	52	-5

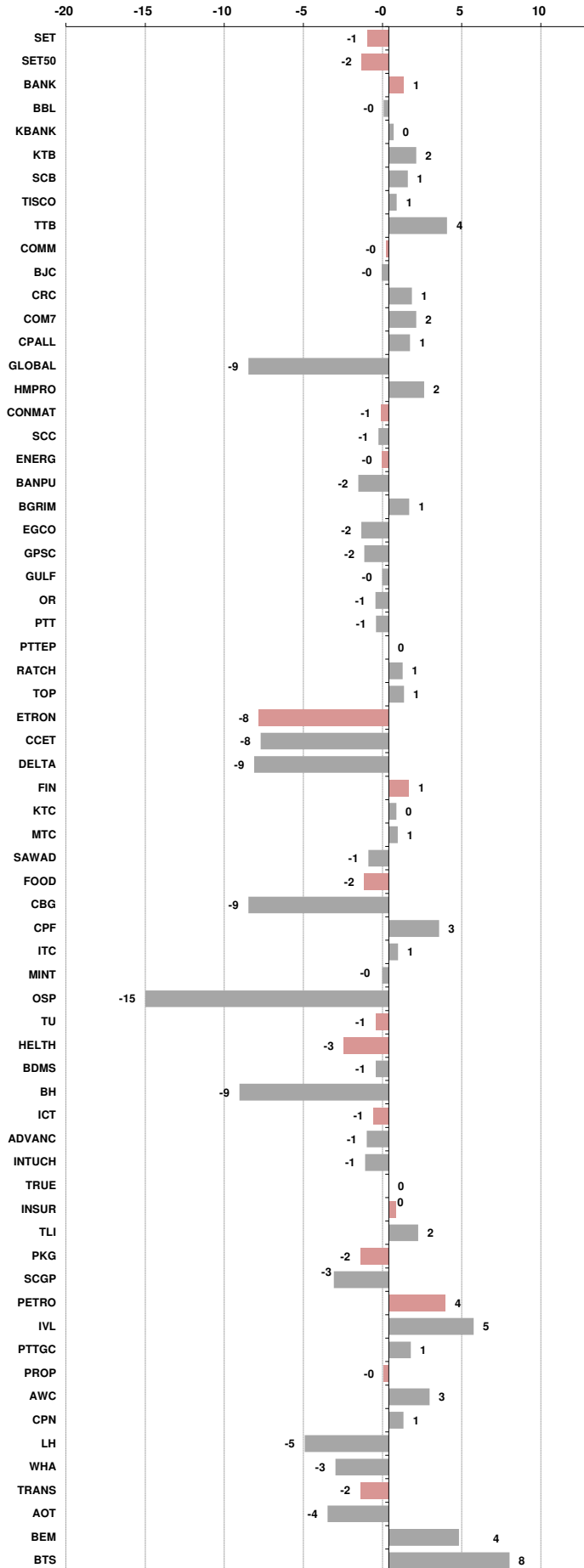



อัตราแลกเปลี่ยนวันนี้*		33.74 Change	-0.11
------------------------	--	--------------	-------

*เปรียบเทียบ Transaction ล่าสุดกับก่อนหน้า (โดยไม่แยกว่าเป็นของ off-shore หรือ on-shore)

สินค้า	ตัวชี้ราคา	ปิดล่าสุด	ก่อนหน้า	ราคาปิดล่าสุด	ก่อนหน้า	เปลี่ยน +/-	%	หลักทรัพย์ที่เกี่ยวข้อง
เรือ <i>ปรับปรุง</i>	Baltic Dry Index (spot)	29-Jan-25	28-Jan-25	726	746	-20.00	-2.7%	PSL, TTA
	BHSI (Handy Size)	29-Jan-25	28-Jan-25	389	398	-9.00	-2.3%	
ยาง	(US Cents/kg)	29-Jan-25	28-Jan-25	246.00	246.00	+0.00	0.0%	STA, TRUBB
น้ำตาล	(Cent/Pound)	29-Jan-25	28-Jan-25	19.45	19.23	+0.22	1.1%	KSL, KBS, KTIS, BRR
ถั่วเหลือง	(Cent\$/Bushel)	29-Jan-25	28-Jan-25	1,060.50	1,045.00	+15.50	1.5%	TVO
น้ำมันปาล์ม	(US\$/ton)	29-Jan-25	28-Jan-25	4,279.00	4,279.00	+0.00	0.0%	CPI, LST, UPOIC, UVAN
สังกะสี	(US\$/ton)	29-Jan-25	28-Jan-25	2,795.00	2,838.00	-43.00	-1.5%	BEYOND
ทองคำ	(US\$/oz)	29-Jan-25	28-Jan-25	2,758.62	2,763.01	-4.39	-0.2%	(Source:Aspen)
SPDR Gold Trust	(ton)	29-Jan-25	28-Jan-25	861.04	857.02	+4.02	0.5%	
น้ำมันดิบ <i>ทุกวัน</i>	WTI (US\$/barrel)	29-Jan-25	28-Jan-25	72.62	73.77	-1.15	-1.6%	PTT, PTTEP, TOP, PTTGC, BCP
	Brent (US\$/barrel)	29-Jan-25	28-Jan-25	75.61	77.49	-1.88	-2.4%	(Source:Aspen)
ค่าการกลั่น <i>ทุกวัน</i>	GRM (US\$/barrel)	29-Jan-25	28-Jan-25	3.27	3.27	+0.00	0.0%	BCP, IRPC, PTTGC and TOP (Bloomberg)
น้ำมันทำความร้อน	Heating Oil (cent/gallon)	29-Jan-25	28-Jan-25	245.75	244.86	+0.89	0.4%	BCP, IRPC, PTTGC and TOP (Bloomberg)
	Natural Gas(\$/MMBtu)	29-Jan-25	28-Jan-25	3.18	3.32	-0.14	-4.3%	PTTEP, PTT, BANPU (Bloomberg)
ปิโตรเคมี	Naphtha (US\$/MT)	29-Jan-25	28-Jan-25	663.75	663.75	+0.00	0.0%	PTTGC, SCC (เป็นต้นทุน)
	Ethylene (US\$/MT)	24-Jan-25	17-Jan-25	835	835	+0.00	0.0%	PTTGC, SCC, IRPC (Bloomberg)
<i>ทุกสัปดาห์</i>	Propylene (US\$/MT)	24-Jan-25	17-Jan-25	855	855	+0.00	0.0%	PTTGC, SCC, IRPC
เหล็ก	HRC (US\$/ton) รีดร้อน	29-Jan-25	28-Jan-25	735.0	689.0	+46.00	6.7%	(Source:Bloomberg)
ถ่านหิน	NEX (US\$/ton)	24-Jan-25	17-Jan-25	114.93	112.49	+2.44	2.2%	BANPU, LANNA, UMS
อาหาร	ไก่ (บาท/กก.)	31-Dec-24	30-Nov-24	38.50	37.00	+1.50	4.1%	CPF, GFPT (Source: CPF)
	กุ้งVannamei(บาท/กก.)	31-Dec-24	30-Nov-24	158	160	-2.00	-1.3%	CPF, CFRESH, SSF, ASIAN, TU
	สุกร (บาท/กก.)	31-Dec-24	30-Nov-24	72.50	73.00	-0.50	-0.7%	CPF

กราฟแสดงแนวโน้มราคา

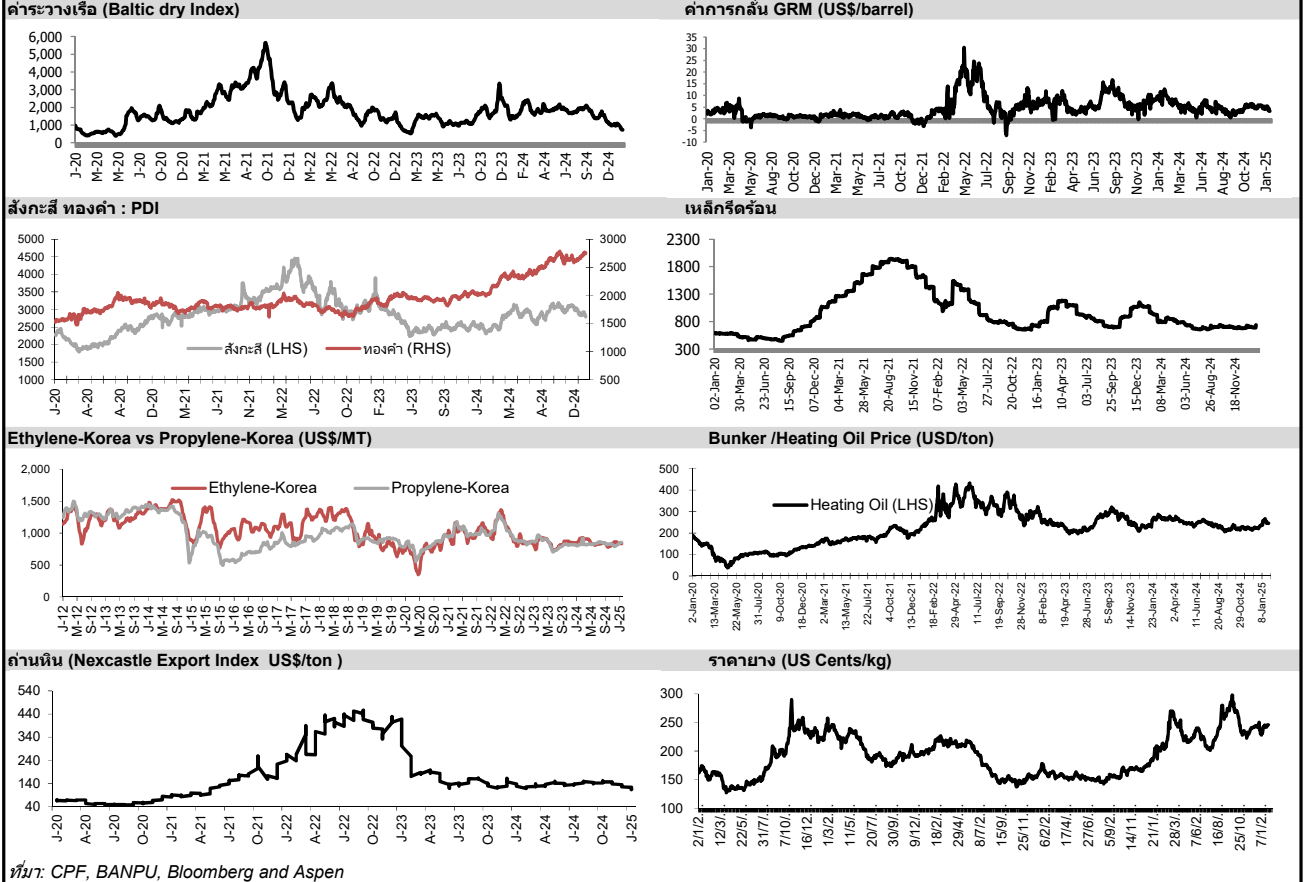

ที่มา: CPF, BANPU, Bloomberg and Aspen



NVDR Trading Data by Stock : 30 Jan 2025

Net Buy ซื้อสุทธิ							Net Sell ขายสุทธิ							MONTH TO DATE (Bt m) ยอดซื้อขายสุทธิเดือน มกราคม 68			YEAR TO DATE Y2025 (Bt m) ยอดซื้อขายสุทธิปี 2568				Total Net BUY/SELL Y2024 ยอดซื้อขายสุทธิปี 2567				
Value (Btm) : มูลค่า (ล้านบาท)							Value (Btm) : มูลค่า (ล้านบาท)							1 - 29 Jan 25			1 Jan 25 - 29 Jan 25				Value (Btm) : มูลค่า (ล้านบาท)				
STOCK	29 Jan	28 Jan	27 Jan	24 Jan	23 Jan	Total 5 Days	STOCK	29 Jan	28 Jan	27 Jan	24 Jan	23 Jan	Total 5 Days	TOTAL NET BUY	TOTAL NET SELL	TOTAL NET BUY	TOTAL NET SELL	TOTAL NET BUY	TOTAL NET SELL	TOTAL NET BUY	TOTAL NET SELL				
1 ADVANC	426.0	-34.6	-72.9	373.0	280.5	971.9	DELTA	-589.4	-212.2	-348.3	32.0	-667.9	-1,785.8	KBANK	3,726.1	DELTA	-2,952.0	1 KBANK	3,726.1	DELTA	-2,952.0	1 TRUE	11,218	PTTEP	-10,418
2 TTB	380.9	18.4	75.6	-7.4	54.0	521.5	KBANK	-183.1	73.1	0.3	123.9	-22.0	-7.7	KTB	3,272.0	BDMS	-1,095.0	2 KTB	3,272.0	BDMS	-1,095.0	2 DELTA	10,416	AOT	-6,323
3 KTB	189.2	252.1	253.6	74.5	63.8	833.2	PTTEP	-152.4	24.2	-4.4	126.6	-308.4	-314.3	ADVANC	2,496.0	INTUCH	-994.2	3 ADVANC	2,496.0	INTUCH	-994.2	3 CPALL	10,392	ADVANC	-5,526
4 BBL	169.0	57.2	48.1	-171.0	-108.9	-5.5	GULF	-142.4	-155.1	-106.5	83.3	-449.0	-769.7	SCB	1,343.1	BCP	-810.5	4 SCB	1,343.1	BCP	-810.5	4 KBANK	8,775	BCP	-4,202
5 MINT	122.7	18.6	89.5	92.5	-23.2	300.1	CCET	-102.4	63.6	-12.9	-90.0	33.8	-107.9	CPALL	1,315.0	PTT	-578.3	5 CPALL	1,315.0	PTT	-578.3	5 CPF	6,801	LH	-3,204
6 SAWAD	63.0	64.8	41.4	43.9	27.6	240.7	BDMS	-96.0	8.3	-128.2	-33.2	-245.2	-494.3	TTB	1,144.6	BTS	-344.1	6 TTB	1,144.6	BTS	-344.1	6 KTB	5,301	PTT	-2,825
7 TISCO	54.3	76.6	4.3	62.2	-79.9	117.5	SCB	-76.7	254.3	142.6	206.4	0.8	527.4	MINT	917.2	CPAXT	-206.2	7 MINT	917.2	CPAXT	-206.2	7 SCB	4,932	KTC	-2,444
8 BH	47.6	120.6	8.4	52.2	-23.3	205.5	BCP	-68.3	-17.1	-20.5	-32.3	-48.7	-187.0	SCGP	867.5	AAV	-188.9	8 SCGP	867.5	AAV	-188.9	8 GULF	4,338	TOP	-2,340
9 VGI	46.4	56.7	2.6	39.7	-6.9	138.5	TU	-60.7	27.2	19.3	38.0	-16.1	7.6	TRUE	649.7	GULF	-176.0	9 TRUE	649.7	GULF	-176.0	9 TU	2,643	BH	-2,324
10 SCGP	38.7	63.6	0.8	64.7	8.6	176.5	TOP	-57.5	163.4	-115.1	-77.7	-21.8	-108.7	SCC	587.0	ITC	-157.2	10 SCC	587.0	ITC	-157.2	10 CPN	2,231	MTC	-2,272
11 KKP	33.1	3.1	5.7	6.4	17.5	65.8	CPN	-49.7	5.8	3.8	-64.9	-106.3	-211.2	SAWAD	552.0	MTC	-151.9	11 SAWAD	552.0	MTC	-151.9	11 BBL	1,850	MINT	-2,240
12 AMATA	22.1	13.2	-6.6	30.9	-12.6	47.1	INTUCH	-40.1	155.6	-45.7	74.8	-122.4	22.2	CBG	461.7	STA	-140.1	12 CBG	461.7	STA	-140.1	12 ITC	1,753	HMPRO	-2,089
13 CBG	21.6	73.7	15.6	91.4	145.5	347.8	PTTGC	-38.8	176.4	2.3	190.0	-34.8	295.1	PTTGC	454.2	BANPU	-127.0	13 PTTGC	454.2	BANPU	-127.0	13 CPAXT	1,609	EA	-1,718
14 SPALI	16.2	26.8	22.1	15.4	0.6	81.0	COM7	-33.3	-25.3	-24.7	6.2	-25.0	-102.2	GPSC	435.0	AWC	-118.1	14 GPSC	435.0	AWC	-118.1	14 VGI	1,423	BTS	-1,442
15 WHA	10.5	48.3	45.4	135.1	-6.5	232.7	BEM	-32.4	19.7	14.0	18.9	-41.4	-21.3	WHA	412.4	BBL	-106.2	15 WHA	412.4	BBL	-106.2	15 CBG	1,215	GPSC	-1,357
16 KTC	10.4	35.0	5.3	27.9	-14.2	64.4	MTC	-28.6	-57.9	-1.4	-0.1	-21.7	-109.6	KTC	400.0	KCE	-100.6	16 KTC	400.0	KCE	-100.6	16 WHA	1,190	TCAP	-1,338
17 JMART	10.2	-2.7	-1.1	2.5	1.3	10.1	HMPRO	-28.1	-12.9	-34.3	5.1	-5.8	-76.0	TISCO	379.9	TASCO	-93.6	17 TISCO	379.9	TASCO	-93.6	17 AMATA	1,140	ICHI	-1,311
18 SCC	9.4	63.1	26.9	250.4	-99.1	250.7	HANA	-27.8	13.3	-39.4	0.7	5.7	-47.5	OR	367.4	ICHI	-91.5	18 OR	367.4	ICHI	-91.5	18 BA	1,069	SCC	-1,145
19 SKY	9.3	1.2	4.4	0.4	7.2	22.5	BGRIM	-26.4	9.3	-14.9	-5.3	-18.7	-56.1	AOT	315.2	TU	-90.0	19 AOT	315.2	TU	-90.0	19 RCL	1,001	SPRC	-1,116
20 SIRI	8.9	-1.1	-0.5	-1.7	-1.6	4.0	BTS	-19.3	18.0	-33.1	-7.6	-30.4	-72.5	VGI	255.8	IVL	-70.3	20 VGI	255.8	IVL	-70.3	20 CCET	1,000	OR	-1,102
21 MC	8.3	0.5	0.5	1.3	3.2	13.8	ITC	-19.1	1.9	-11.1	10.1	-25.2	-43.4	JMT	247.7	INET	-68.7	21 JMT	247.7	INET	-68.7	21 SISB	843	AP	-1,018
22 TCAP	5.6	5.9	9.4	2.2	-7.2	15.8	BANPU	-15.8	-51.4	20.7	11.8	-36.7	-71.5	CPN	233.9	LH	-62.7	22 CPN	233.9	LH	-62.7	22 BANPU	833	AWC	-953
23 PIN	5.0	0.4	-0.9	0.7	-0.4	4.8	COCOCO	-15.3	30.1	5.4	-2.9	-1.1	16.2	SPALI	227.2	XO	-60.6	23 SPALI	227.2	XO	-60.6	23 COM7	799	TTB	-896
24 IVL	4.9	-40.7	-22.9	100.5	-10.9	31.0	AOT	-14.9	-80.7	-4.8	-98.3	-264.6	-463.2	COM7	221.5	AMATA	-60.5	24 COM7	221.5	AMATA	-60.5	24 PR9	723	BEM	-866
25 TOA	3.6	3.5	3.3	9.6	5.6	25.6	CRC	-13.9	41.4	13.7	29.4	-70.1	0.5	BA	211.4	AAI	-60.4	25 BA	211.4	AAI	-60.4	25 CRC	716	SAPPE	-721
26 SGC	3.2	-1.3	1.0	1.5	0.6	4.9	M	-13.6	8.1	5.7	22.0	13.5	35.7	KKP	178.1	CK	-59.1	26 KKP	178.1	CK	-59.1	26 CENTEL	631	OSP	-689
27 PLANB	3.1	-11.6	-2.9	0.4	-7.8	-18.7	LH	-13.5	37.4	-35.0	7.8	-39.7	-43.0	BGRIM	149.2	MEDEZE	-58.8	27 BGRIM	149.2	MEDEZE	-58.8	27 AAI	597	TIDLOR	-654
28 TLI	2.9	7.8	0.0	5.1	-16.9	-1.0	GPSC	-13.2	47.1	-1.8	44.7	-39.6	37.2	PR9	146.9	MONO	-56.0	28 PR9	146.9	MONO	-56.0	28 MFC	567	RATCH	-603
29 PR9	2.6	33.5	14.9	-3.4	2.9	50.5	AWC	-13.1	-10.0	-14.3	1.2	-32.1	-68.3	BJC	132.4	PTG	-53.8	29 BJC	132.4	PTG	-53.8	29 KKP	567	JMT	-552
30 AAI	2.5	0.3	2.4	0.0	-8.1	-2.9	BA	-12.7	3.2	-14.5	15.5	6.1	-2.5	PTTEP	129.0	NSL	-52.7	30 PTTEP	129.0	NSL	-52.7	30 BDMS	496	IRPC	-496

แบบรายงานการเปลี่ยนแปลงการถือหลักทรัพย์และสัญญาซื้อขายล่วงหน้าของผู้บริหาร (แบบ 59)

ชื่อผู้บริหาร	วิธีการได้มา/ จำหน่าย	จำนวน (หุ้น)	ราคา (บาท)	มูลค่า (บาท)	ประเภท หลักทรัพย์	วันที่ได้มา/ จำหน่าย
HTC พันเอก พิชร รัตตกุล	ขาย	155,000.00	15.93	2,469,150.00	หุ้นสามัญ	28/1/2568
LEO นาย วิเศษ ลิทธิสุนทรวงศ์	ขาย	500,000.00	2.10	1,050,000.00	หุ้นสามัญ	17/1/2568
LEO นาย วิเศษ ลิทธิสุนทรวงศ์	ขาย	8,469,700.00	2.36	19,988,492.00	หุ้นสามัญ	24/1/2568
AMR นาย ณัฐรัชย์ ศิริโก	ซื้อ	10,500.00	0.81	8,505.00	หุ้นสามัญ	28/1/2568
AQUA นาย ฉาย บุนนาค	ซื้อ	37,000,000.00	0.26	9,620,000.00	หุ้นสามัญ	27/1/2568
BH นางสาว ชนิตา โสภณพนิช	ซื้อ	20,000.00	180.75	3,615,000.00	หุ้นสามัญ	27/1/2568
CPN นางสาว วัลยา จิราธิวัฒน์	ซื้อ	75,100.00	53.00	3,980,300.00	หุ้นสามัญ	24/1/2568
PIS นาย เหลย จาง	ซื้อ	186,000.00	5.36	996,960.00	หุ้นสามัญ	24/1/2568
PIS นาย เหลย จาง	ซื้อ	76,000.00	6.50	494,000.00	หุ้นสามัญ	28/1/2568
TTB นาย สุทธิกานต์ รุ่งศรีทอง	โอน	1,000,000.00	-	1,000,000.00	หุ้นสามัญ	24/1/2568

ที่มา : ศูนย์สารสนเทศตลาดทุน สำนักงานคณะกรรมการ ก.ล.ด.

แบบรายงานการได้มาหรือจำหน่ายหลักทรัพย์ของกิจการ (246-2)

ชื่อบริษัท	ชื่อผู้ได้มา/ จำหน่าย	Sell/Buy	ประเภท หลักทรัพย์	%ได้มา/ จำหน่าย	%หลังได้มา/ จำหน่าย	วันที่ได้มา/ จำหน่าย	หมายเหตุ
WARRIX	นาย พงศ์ศักดิ์ ธรรมธัชชาวี	ได้มา	หุ้น	4.9315	8.3266	27/1/2568	

ที่มา : ศูนย์สารสนเทศตลาดทุน สำนักงานคณะกรรมการ ก.ล.ด.

หลักทรัพย์ที่ต้องซื้อขายด้วยบัญชี Cash Balance

Stock	JAN 2025											
	7	8	9	10	13	14	15	16	17	20	21	22

LEVEL 1 : ผู้ซื้อต้องใช้บัญชี Cash Balance และห้ามนำหลักทรัพย์ที่กำหนดมาคำนวณวงเงินซื้อขาย

-

LEVEL 2: ผู้ซื้อต้องใช้บัญชี Cash Balance, ห้ามคำนวณวงเงินซื้อขาย และห้าม Net Settlement

-

LEVEL 3: ห้ามซื้อขาย (SP) 1 วันทำการวันแรก และผู้ซื้อต้องใช้บัญชี Cash Balance, ห้ามคำนวณวงเงินซื้อขาย และห้าม Net Settlement

-

Source: SET

Short Sales

Stock	% Short Sale Volume Comparing with Main Board	Average Price (Bt)	Volume (shares)	Value (Mil. B)
CBG	9.65	73.44	792,600	58,206,950
PTTEP	7.04	123.12	261,000	32,135,150
DELTA	8.48	135.39	235,200	31,843,550
GULF	5.45	60.03	457,700	27,477,525
BBL	7.57	155.24	170,500	26,467,800
TISCO	11.75	99.56	217,400	21,644,150
TTB	1.16	1.97	10,866,900	21,411,428
ADVANC	2.35	287.75	73,900	21,264,500
SCC	7.96	153.89	121,400	18,682,450
KBANK	6.46	160.53	115,100	18,477,300
KTB	1.83	23.31	780,500	18,190,210
OSP	4.64	17.80	926,400	16,488,690
CPALL	4.35	56.75	281,000	15,946,750
SCGP	4.77	16.71	932,200	15,578,230
LH	20.70	4.66	3,210,200	14,961,564
SCB	2.13	126.00	101,100	12,738,550
AP	14.26	8.00	1,568,600	12,546,440
TU	10.57	11.99	1,038,500	12,449,400
AOT	8.96	55.87	195,900	10,945,350
BDMS	3.29	23.95	407,300	9,754,370
TRUE	11.62	11.80	789,800	9,319,640
BCP	5.32	36.41	254,000	9,247,200
OR	15.09	11.75	745,300	8,760,020
BH	6.20	173.19	50,400	8,728,750
INTUCH	6.61	99.50	85,100	8,467,500
MINT	1.78	23.80	339,800	8,087,450
MTC	4.01	45.53	172,800	7,867,100
BTS	6.67	6.31	1,070,300	6,755,490
BA	5.83	19.45	327,900	6,377,520
BCH	4.80	14.31	399,100	5,712,780
SAWAD	3.77	39.24	145,500	5,709,100
PLANB	8.47	7.32	629,800	4,610,170
CCET	3.38	8.37	489,500	4,099,090
CRC	10.15	34.76	107,400	3,733,050
HANA	8.14	23.87	155,100	3,702,330
AWC	12.17	3.18	1,056,400	3,359,352
BEM	6.89	7.05	468,900	3,305,680
GPSC	2.70	32.28	91,200	2,944,225
BCPG	4.74	6.63	399,500	2,648,725
TASCO	6.90	18.42	139,000	2,560,760
STA	8.90	16.37	154,200	2,524,130
EA	0.94	3.28	738,800	2,424,470
SPALI	2.68	17.17	140,900	2,419,200
VGI	2.61	3.19	667,500	2,131,196
IVL	1.61	23.73	88,700	2,104,690
TCAP	7.21	50.50	40,600	2,050,300
CPF	7.23	22.80	85,300	1,944,980
SPRC	5.23	5.46	341,300	1,864,870
ITC	8.72	17.16	106,700	1,831,020
JMT	1.09	15.74	107,500	1,692,570
BAM	1.50	6.18	259,300	1,601,550
CPN	1.89	53.77	28,100	1,510,875
M	7.65	18.39	81,700	1,502,150
WHA	2.17	4.92	296,800	1,461,696
BANPU	3.27	5.15	280,200	1,443,030
CENTEL	1.55	28.87	47,600	1,374,050
COM7	2.84	23.58	54,100	1,275,520
HMPRO	11.61	9.15	138,000	1,262,690
SISB	6.00	25.93	47,500	1,231,650

Source: SET



January 2025

Monday	Tuesday	Wednesday	Thursday	Friday
27	28	29	30	31
	<ul style="list-style-type: none"> KUN XW 1:850 CHO ลูกหุ้นเข้า 34,722,149 หุ้น SAMTEL-W2 เข้าซื้อขายเป็นวันแรก (102.9mn sh 1:1 @ Bt8.00) 	<ul style="list-style-type: none"> RSXYZ ลูกหุ้นเข้า 91,797,172 หุ้น TRC ลูกหุ้นเข้า 71,585,995 หุ้น 	<ul style="list-style-type: none"> NVD XR 5:1 @ 1.30 บาท EA ลูกหุ้นเข้า 3,713,341,400 หุ้น 	<ul style="list-style-type: none"> 1DIV XD 0.25 บาท KTIS XD 0.05 บาท TDEX XD 0.30 บาท TSC XD 0.80 บาท

February 2025

Monday	Tuesday	Wednesday	Thursday	Friday
3	4	5	6	7
	<ul style="list-style-type: none"> STI XD 0.06 บาท 		<ul style="list-style-type: none"> METCO XD 8.00 บาท 	
10	11	12	13	14
<ul style="list-style-type: none"> IRC XD 0.868 บาท 	<ul style="list-style-type: none"> RAM XD 0.05 บาท 	วันมาฆบูชา		
17	18	19	20	21
24	25	26	27	28
				<ul style="list-style-type: none"> KSL XD 0.05 บาท PICO XD 0.10 บาท



March 2025

Monday	Tuesday	Wednesday	Thursday	Friday
3	4	5	6	7
10	11	12	13	14
17	18	19	20	21
24	25	26	27	28
31	<ul style="list-style-type: none"> COMAN XW 2:1 			
<ul style="list-style-type: none"> SCGD XD 0.10 ๒๗๓ 				