

Today Selections >> **ADVANC, BTS, SCB**

Stock	S	R	Comment
ADVANC	286.00	292.00	ตลาดคาด 4Q67 กำไรยังสูง 9 พันล้านบาท เพิ่มขึ้นทั้ง YoY, QoQ
BTS	5.65	6.00	Sentiment บวก Entertainment Complex
SCB	122.00	123.50	4Q67 อดกำไร 1.2 หมื่นล้านบาท +7% QoQ ดีกว่ตลาดคาด หลังสำรวจหนี้ลดลง

Back & Forth

- SET:** ตลาดหุ้นสหรัฐฯปรับตัวบวกเมื่อคืนนี้ รับความคาดหวังในเรื่องสงครามการค้าที่อาจมีความเสี่ยงน้อยลงตามที่เรากล่าวไปเมื่อวานนี้ แต่ความคาดหวังดังกล่าวอาจเผชิญบททดสอบในระยะสั้น จากข่าวร้อนล่าสุดที่ออกมาเข้าวันนี้ ที่ปธน. ทรัมป์ให้สัมภาษณ์เกี่ยวกับการเก็บภาษีนำเข้าจากจีนอีกครั้ง (รายละเอียดด้านล่าง) อย่างไรก็ตาม มองประเด็นเชิงลบนี้มีโอกาสถูกหักล้างได้บ้างจากโมเมนตัมของดัชนี SET ที่เมื่อวานนี้กลับมาดูอีกครั้ง ทั้งในแง่ของทิศทางและวอลุ่มการซื้อขาย รวมไปถึงเงินบาทที่ล่าสุดปรับตัวแข็งค่ารวดเร็วหลุดระดับ 34.0 บาท/ดอลลาร์ไปแล้ว ถือเป็นสกุลเงินเอเชียที่แข็งค่ามากสุดในรอบวันที่ผ่านมา ซึ่งอาจทำให้ Fund flow ในตลาดหุ้นกลับมาทิศทางที่ดีขึ้นในระยะสั้นได้ สอดคล้องกับทิศทาง การปรับตัวของ ETF หุ้นไทยในสหรัฐฯที่ขึ้นมาร้อนแรงในสัปดาห์นี้
- 1Q25:** คงมุมมองการลงทุนของเราในปี 2025 ว่าในช่วงไตรมาส 1 นั้น น่าจะเป็นช่วงเวลาที่มีความผันผวนน้อยที่สุดของการดำเนินนโยบายการเงิน/การคลังในระดับโลก (Global policy risk) ดังนั้น ในเชิงกลยุทธ์ คงคำแนะนำถือครองหุ้นในส่วนเดิมต่อไป โดยมี Top pick ของเราประจำเดือนมกราคมเช่นเดิมได้แก่ **AEONTS, CPALL, JMT, PTT, TISCO, WHA, DIF, LHHOTEL**
- Trump:** ปธน. โดนัลด์ ทรัมป์ของสหรัฐฯให้สัมภาษณ์สื่อในช่วงเช้าวันนี้ ตามเวลาบ้านเราว่า เขากำลังพิจารณาการเรียกเก็บภาษีนำเข้า 10% จากจีน ซึ่งอาจเริ่มต้นตั้งแต่วันที่ 1 กุมภาพันธ์นี้ โดยการ Take action ดังกล่าวนี้อาจเกิดขึ้น เพราะจีนยังคงมีการส่งออกยาเฟนทานิลไปยัง 2 ประเทศที่ทรัมป์ประกาศเล่นงานเก็บขึ้น Tariff ก่อนหน้านี้ ซึ่งก็คือแคนาดาและเม็กซิโกนั่นเอง
- Our take:** ต้องอย่าลืมว่าตัวเลข 10% นี้เป็นตัวเลขที่ถูกเปรยออกมาก่อนหน้าในช่วงปลายปีก่อน ซึ่งคงจะไม่ใช้สิ่งที่ Surprise อะไรมากนัก หากข่าวนี้จะออกมาอีกครั้ง เพียงแต่ว่าด้วยความคาดหวังเชิงบวกทางด้านความสัมพันธ์ระหว่างจีนกับสหรัฐฯที่ถูก Built มาตลอดระยะเวลาสัปดาห์ที่ผ่านมา อาจทำให้นักลงทุนบางส่วนผิดหวังกับข่าวนี้นี้และรู้สึกตกใจได้บ้าง จนอาจส่งผลกระทบต่อตลาดหุ้นไทยวันนี้ น่าจะยังอยู่ในกรอบจำกัด เพียงแต่ว่าคงต้องติดตามพัฒนาการของประเด็นดังกล่าวต่อไปอย่างใกล้ชิด

แนวรับ 1,336 แนวต้าน 1,365

บทวิเคราะห์วันนี้

- SCB (ถือ ราคาเป้าหมาย 118 บาท)** กำไร 4Q67 ดีกว่าคาด หลังสำรวจหนี้ลดลง
- BBL (ซื้อ ราคาเป้าหมาย 185 บาท)** กำไร 4Q67 ไกลเคียดคาด แต่คุณภาพหนี้ดีขึ้นมาก

Market Summary

	Closed	+/-	%Chg
SET	1,352.53	+ 12.03	+ 0.90
SET50	883.85	+ 7.84	+ 0.89
SET100	1,899.24	+ 18.20	+ 0.97
Mai	278.99	+ 3.10	+ 1.12
Dow Jones	44,025.81	+537.98	+1.24
Nasdaq	19,756.78	+126.58	+0.64
Nikkei	39,027.98	+ 125.48	+ 0.32
Hang Seng	20,106.55	+ 180.74	+ 0.91
SET Mkt. Cap (Btmn)	16,842.52		
SET Turnover (Btmn)	38,004.05		
PER(x)	18.65		

Stock Top Active

KBANK	PTTEP	DELTA	CPALL	SCB
-------	-------	-------	-------	-----

Sector Top Active

ENERG	BANK	ICT
-------	------	-----

Investors Data – SET (Btmn)

21 Jan.25	Buy	Sell	Net
Institution	4,903	4,922	-19
Proprietary	2,824	2,937	-112
Foreign	19,359	19,189	170
Local	10,918	10,957	-39
1-21 Jan.25	Buy	Sell	Net
Institution	69,653	66,996	2,657
Proprietary	35,731	34,531	1,200
Foreign	273,244	280,328	-7,085
Local	174,481	171,253	3,228

Commodities

	21 Jan.25	20 Jan.25	Chg	%Chg
Bt/US\$	33.95	34.11	-0.16	-0.47
US\$/Yuan	7.271	7.313	-0.04	-0.58
US Bond Yield 10y(%)	4.580	4.570	+0.01	+0.22
Brent Oil (US\$/bbl)	79.29	80.15	-0.86	-1.07
Nymex Oil (US\$/bbl)	75.83	76.56	-0.73	-0.95
Gold Spot (US\$/oz)	2,744.01	2,710.42	+33.59	+1.24
Baltic Dry Index	928.00	957.00	-29.00	-3.03
Dollar Index (DXYO)	108.10	108.07	+0.03	+0.03

Today's Event

- TMI ลุกหุ้นเข้า 1,766 หุ้น**

 นุตชาติ เมฆასิต
 CFA, FRM (ID: 31379)
 E-mail: nuttachart@trinitythai.com

บริษัทหลักทรัพย์ ทรินิตี้ จำกัด เลขที่ 1 อาคารพาร์ค สยาม ชั้น 22 และห้อง 2301 ชั้น 23 ถนนคอนแวนต์ แขวงสีลม เขตบางรัก กรุงเทพฯ 10500

รายงานฉบับนี้จัดทำขึ้นโดยข้อมูลเท่าที่ปรากฏและเชื่อว่าเป็นที่น่าเชื่อถือได้ แต่ไม่ถือเป็นการยืนยันความถูกต้องและความสมบูรณ์ของข้อมูลนั้นๆ โดยบริษัทหลักทรัพย์ ทรินิตี้ จำกัด ผู้จัดทำขอสงวนสิทธิ์ในการเปลี่ยนแปลงความเห็นหรือประมาณการณต่างๆ ที่ปรากฏในรายงานฉบับนี้โดยไม่ต้องแจ้งล่วงหน้า รายงานฉบับนี้มีวัตถุประสงค์เพื่อใช้ประกอบการตัดสินใจของนักลงทุน โดยไม่ได้เป็นการชี้นำหรือชักชวนให้นักลงทุนทำการซื้อหรือขายหลักทรัพย์ หรือตราสารทางการเงินใดๆ ที่ปรากฏในรายงาน

Fund Flow

Foreign Portfolio Investment in Equities (Asia ex. Japan)

Unit : US\$ mn

	As at	Day	WTD Net	MTD Net	YTD Net
India	20-Jan	-430.4	-430.4	-5,379.4	-5,379.4
Indonesia	21-Jan	-23.5	-40.4	-206.9	-206.9
Malaysia	21-Jan	-5.2	-36.0	-464.7	-464.7
Philippines	21-Jan	-3.0	-4.8	-86.3	-86.3
South Korea	21-Jan	-159.0	-504.0	-216.1	-216.1
Sri Lanka	21-Jan	-0.9	-1.1	-2.3	-2.3
Taiwan	21-Jan	-26.6	358.1	-1,798.4	-1,798.4
Thailand	21-Jan	5.0	18.1	-204.4	-204.4
Vietnam	21-Jan	-6.6	-16.5	-277.0	-277.0

Source: Bloomberg

Net Foreign

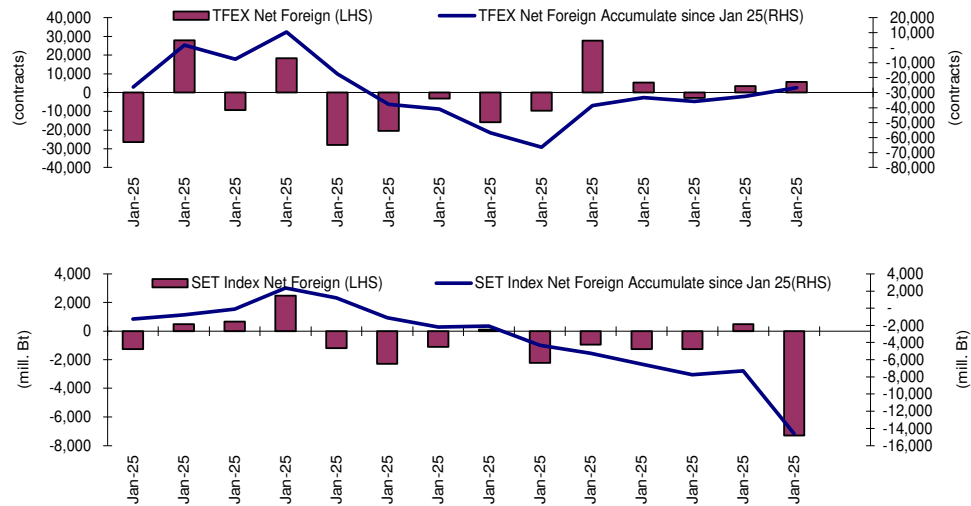

Indicators to watch

	Last	Previous	% chg	1W Prior	1M Prior	Remark
VIX Index	15.06	15.81	-4.7%	-19.5%	-18.0%	+
Ted Spread	0.56	0.56	-0.4%	1.1%	1.5%	+
U.S.Dollar Index	108.10	103.21	4.7%	-1.3%	0.3%	-
U.S.Bond Yield	4.59	3.93	16.7%	0.0%	0.0%	+
Emerging Asia Index (MXMS)	595.46	595.45	0.0%	2.6%	-1.2%	+

Source: Bloomberg, Aspen

SET Forward PE

EPS Forward

Y2024E 86.47x
Y2025E 95.91x

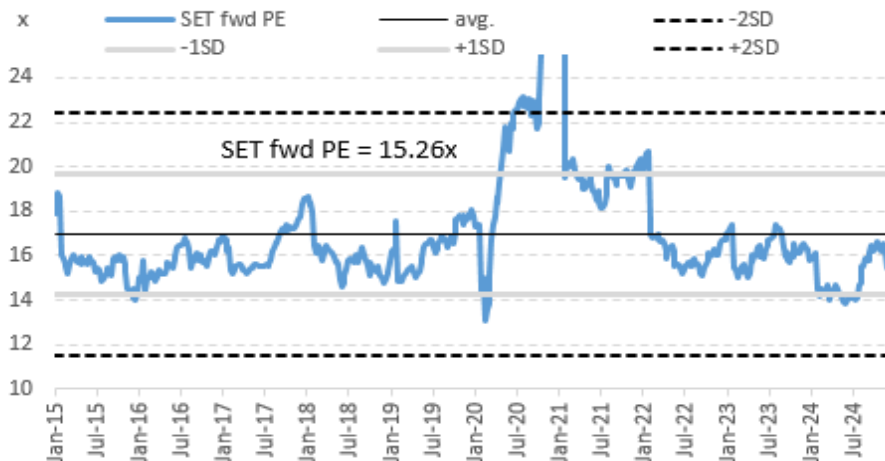

บริษัทหลักทรัพย์ ทรัสต์ จำกัด เลขที่ 1 อาคารพาร์ค สยาม ชั้น 22 และห้อง 2301 ชั้น 23 ถนนคอนแวนต์ แขวงสีลม เขตบางรัก กรุงเทพฯ 10500

รายงานฉบับนี้จัดทำขึ้นโดยข้อมูลที่ปรากฏและเชื่อว่าเป็นที่น่าเชื่อถือได้ แต่ไม่เป็นการยืนยันความถูกต้องและความสมบูรณ์ของข้อมูลนั้นๆ โดยบริษัทหลักทรัพย์ ทรัสต์ จำกัด ผู้จัดทำขอสงวนสิทธิ์ในการเปลี่ยนแปลงความเห็นหรือประมาณการณต่างๆ ที่ปรากฏในรายงานฉบับนี้โดยไม่ต้องแจ้งล่วงหน้า รายงานฉบับนี้มีวัตถุประสงค์เพื่อใช้ประกอบการตัดสินใจของนักลงทุน โดยไม่ได้เป็นการชี้นำหรือชักชวนให้นักลงทุนทำการซื้อหรือขายหลักทรัพย์ หรือตราสารทางการเงินใดๆ ที่ปรากฏในรายงาน

Price performance of Stock in SET50
(for weekly: 14 - 21 Jan 2025)

1 Week Performance



Stock	21-Jan-25	%YTD	%-1W	%-1M	%-3M	%-6M	%-12M
SET	1,352.53	-3	1	-1	-9	3	-2
SET50	883.85	-2	1	0	-7	7	5
BANK	406.04	1	0	3	1	15	10
BBL	151.50	0	0	1	-1	14	5
KBANK	158.50	2	-2	4	6	24	26
KTB	21.80	4	-1	7	2	27	20
SCB	122.50	4	3	5	7	21	17
TISCO	99.00	1	0	1	1	6	1
TTB	1.83	-2	1	2	-1	4	8
COMM	28,166.00	-1	5	2	-13	-3	-5
BJC	22.90	-2	4	-2	-9	13	-10
CRC	34.50	1	5	1	3	6	-2
COM7	23.80	-9	6	-11	-9	18	8
CPALL	56.75	2	4	6	-15	0	6
GLOBAL	12.70	-9	2	-14	-22	-16	-16
HMPRO	9.05	-4	7	-2	-13	1	-16
CONMAT	4,880.84	-6	2	-4	-21	-22	-33
SCC	156.50	-7	3	-4	-26	-31	-42
ENERG	17,257.09	-3	1	-1	-14	-5	-15
BANPU	5.15	-14	-2	-10	-20	1	-23
BGRIM	15.80	-19	-4	-14	-34	-28	-40
EGCO	114.50	-2	5	-4	-8	11	-12
GPSC	33.00	-14	4	-12	-30	-17	-33
GULF	59.50	0	2	0	-13	31	31
OR	11.80	-11	-1	-10	-28	-27	-36
PTT	31.25	-2	3	1	-8	-3	-9
PTTEP	122.50	3	-3	4	-5	-15	-18
RATCH	29.00	-3	5	-3	-14	3	-4
TOP	26.50	-6	-2	-3	-43	-50	-50
ETRON	16,691.20	-7	-1	-5	9	48	61
CCET	8.75	-13	-3	-9	61	135	237
DELTA	142.50	-7	-1	-5	10	54	70
FIN	2,722.18	-6	3	-1	-14	4	-15
KTC	51.75	3	3	10	7	31	20
MTC	43.75	-9	1	-7	-16	9	2
SAWAD	38.25	-8	3	-3	-11	7	-3
FOOD	9,889.33	-5	0	-4	-13	-11	-9
CBG	78.00	-1	9	-1	-3	16	3
CPF	22.20	-3	1	-2	-15	-7	23
ITC	17.30	-22	-3	-19	-31	-25	-14
MINT	24.30	-7	3	-5	-15	-20	-12
OSP	21.50	3	3	1	0	-13	0
TU	12.10	-7	-6	-1	-18	-20	-22
HELTH	5,364.21	-5	0	-1	-21	-16	-20
BDMS	23.80	-3	2	1	-19	-11	-13
BH	193.00	-3	2	0	-30	-22	-20
ICT	199.87	1	2	5	-4	21	33
ADVANC	288.00	0	1	5	1	26	32
INTUCH	100.50	4	2	7	-10	28	40
TRUE	11.90	7	2	12	2	29	118
INSUR	8,778.42	-4	1	2	-8	15	2
TLI	11.10	-1	3	7	-1	51	27
PKG	2,125.82	-9	-1	-7	-28	-30	-36
SCGP	17.50	-11	-1	-7	-34	-39	-45
PETRO	526.19	-10	-2	-9	-12	-4	-22
IVL	22.90	-8	1	-13	-8	25	-3
PTTGC	21.40	-12	-5	-5	-15	-22	-38
PROP	182.11	-8	0	-5	-17	-9	-19
AWC	3.10	-12	1	-9	-18	-21	-19
CPN	53.50	-6	2	-2	-20	-6	-17
LH	4.90	-3	3	0	-20	-15	-36
WHA	5.00	-9	-3	-4	-12	-2	8
TRANS	280.64	-5	1	-2	-9	-2	-6
AOT	57.75	-3	1	-1	-9	-1	-5
BEM	6.70	-6	-1	-2	-19	-15	-10
BTS	5.80	-5	1	4	27	41	-15

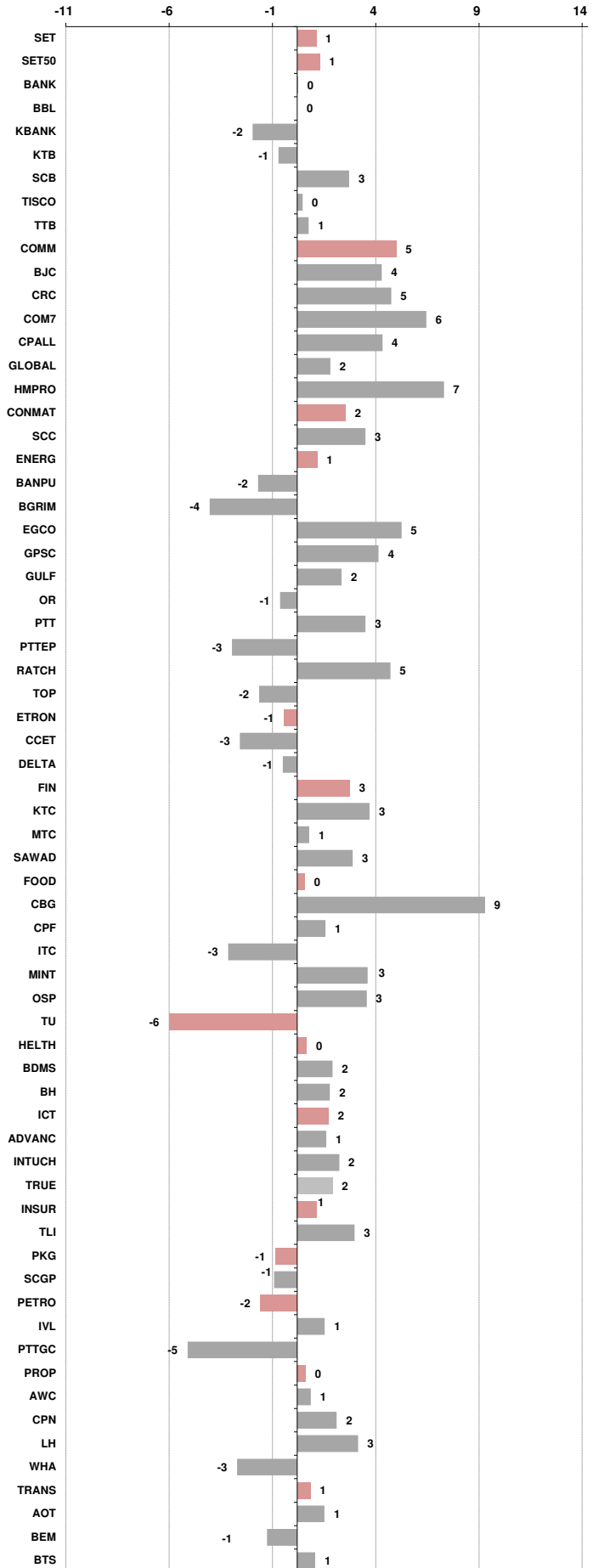



อัตราแลกเปลี่ยนวันนี้*		33.95	Change	-0.16
------------------------	--	-------	--------	-------

*เปรียบเทียบ Transaction ล่าสุดกับก่อนหน้า (โดยไม่แยกว่าเป็นของ off-shore หรือ on-shore)

สินค้า	ตัวชี้ราคา	ปิดล่าสุด	ก่อนหน้า	ราคาปิดล่าสุด	ก่อนหน้า	เปลี่ยน +/-	%	หลักทรัพย์ที่เกี่ยวข้อง
เรือ <i>ปรับปรุจ</i>	Baltic Dry Index (spot)	21-Jan-25	20-Jan-25	928	957	-29.00	-3.0%	PSL, TTA
	BHSI (Handy Size)	21-Jan-25	20-Jan-25	446	453	-7.00	-1.5%	
ยาง	(US Cents/kg)	21-Jan-25	20-Jan-25	243.90	244.90	-1.00	-0.4%	STA, TRUBB
น้ำตาล	(Cent/Pound)	21-Jan-25	20-Jan-25	17.79	18.22	-0.43	-2.4%	KSL, KBS, KTIS, BRR
ถั่วเหลือง	(Cent\$/Bushel)	21-Jan-25	20-Jan-25	1,067.25	1,034.00	+33.25	3.2%	TVO
น้ำมันปาล์ม	(US\$/ton)	21-Jan-25	20-Jan-25	4,221.00	4,209.00	+12.00	0.3%	CPI, LST, UPOIC, UVAN
สังกะสี	(US\$/ton)	21-Jan-25	20-Jan-25	2,932.00	2,922.00	+10.00	0.3%	BEYOND
ทองคำ	(US\$/oz)	21-Jan-25	20-Jan-25	2,744.01	2,710.42	+33.59	1.2%	(Source:Aspen)
SPDR Gold Trust	(ton)	21-Jan-25	20-Jan-25	879.12	879.12	+0.00	0.0%	
น้ำมันดิบ <i>ทุกวัน</i>	WTI (US\$/barrel)	21-Jan-25	20-Jan-25	75.83	76.56	-0.73	-1.0%	PTT, PTTEP, TOP, PTTGC, BCP
	Brent (US\$/barrel)	21-Jan-25	20-Jan-25	79.29	80.15	-0.86	-1.1%	(Source:Aspen)
ค่าการกลั่น <i>ทุกวัน</i>	GRM (US\$/barrel)	21-Jan-25	20-Jan-25	4.47	4.46	+0.01	0.0%	BCP, IRPC, PTTGC and TOP (Bloomberg)
น้ำมันทำความร้อน <i>ทุกวัน</i>	Heating Oil (cent/gallon)	21-Jan-25	20-Jan-25	256.58	260.71	-4.13	-1.6%	BCP, IRPC, PTTGC and TOP (Bloomberg)
	Natural Gas(\$/MMBtu)	21-Jan-25	20-Jan-25	3.76	3.81	-0.04	-1.2%	PTTEP, PTT, BANPU (Bloomberg)
ปิโตรเคมี	Naphtha (US\$/MT)	21-Jan-25	20-Jan-25	677.50	676.50	+1.00	0.1%	PTTGC, SCC (เป็นต้นทุน)
	Ethylene (US\$/MT)	17-Jan-25	10-Jan-25	835	835	+0.00	0.0%	PTTGC, SCC, IRPC (Bloomberg)
<i>ทุกสัปดาห์</i>	Propylene (US\$/MT)	17-Jan-25	10-Jan-25	855	855	+0.00	0.0%	PTTGC, SCC, IRPC
เหล็ก	HRC (US\$/ton) รีดร้อน	21-Jan-25	20-Jan-25	691.0	695.0	-4.00	-0.6%	(Source:Bloomberg)
ถ่านหิน	NEX (US\$/ton)	17-Jan-25	10-Jan-25	112.49	117.16	-4.67	-4.0%	BANPU, LANNA, UMS
อาหาร	ไก่ (บาท/กก.)	30-Nov-24	31-Oct-24	37.00	38.50	-1.50	-3.9%	CPF, GFPT (Source: CPF)
	<i>ทุกเดือน</i> กุ้งVannamei(บาท/กก.)	30-Nov-24	31-Oct-24	160	150	+10.00	6.7%	CPF, CFRESH, SSF, ASIAN, TU
	<i>ทุกเดือน</i> สัตว์ (บาท/กก.)	30-Nov-24	31-Oct-24	73.00	71.00	+2.00	2.8%	CPF

กราฟแสดงแนวโน้มราคา

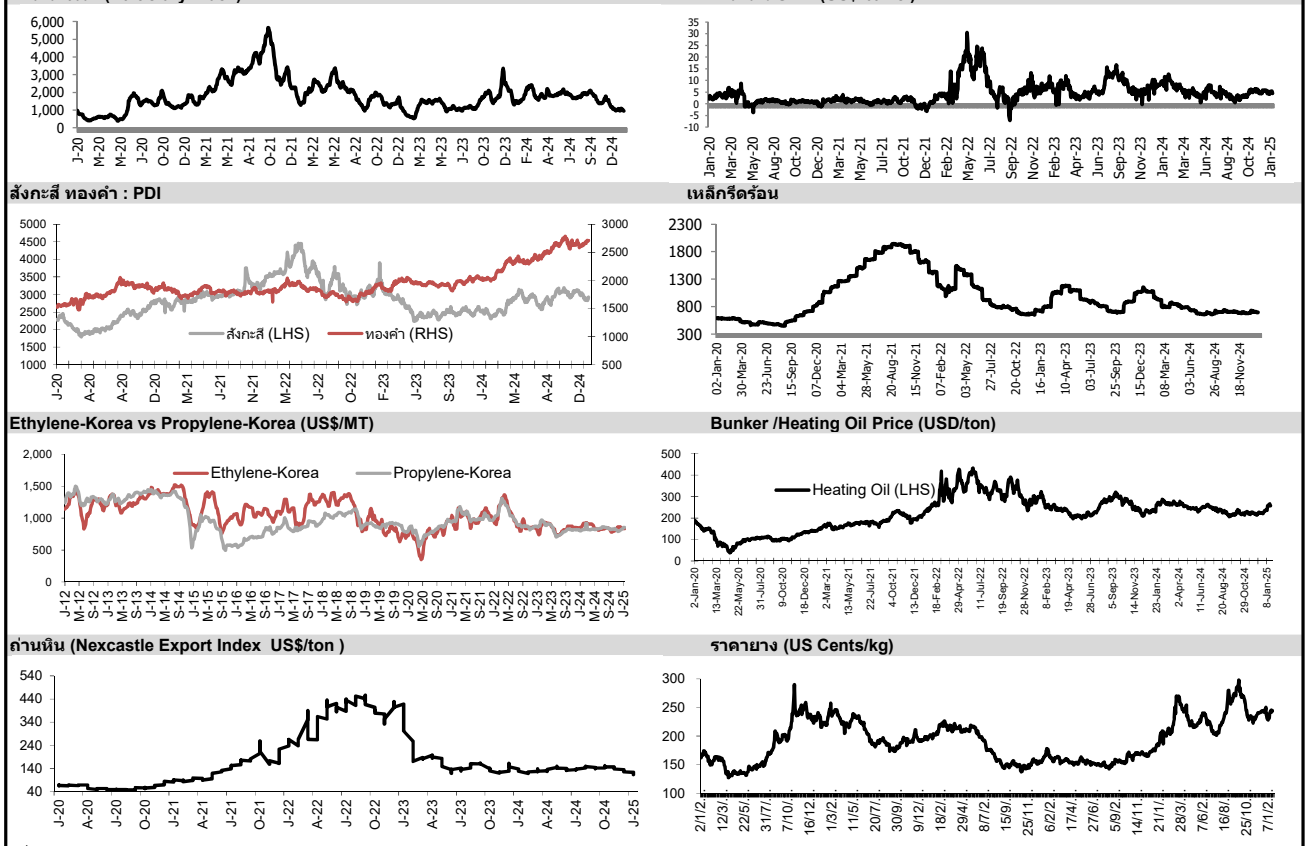

ที่มา: CPF, BANPU, Bloomberg and Aspen



NVDR Trading Data by Stock : 22 Jan 2025

Net Buy ซื้อสุทธิ							Net Sell ขายสุทธิ							MONTH TO DATE (Bt m) ยอดซื้อขายสุทธิเดือน มกราคม 68			YEAR TO DATE Y2025 (Bt m) ยอดซื้อขายสุทธิปี 2568			Total Net BUY/SELL Y2024 ยอดซื้อขายสุทธิปี 2567		
Value (Btm) : มูลค่า (ล้านบาท)							Value (Btm) : มูลค่า (ล้านบาท)							1 - 21 Jan 25			1 Jan 25 - 21 Jan 25			Value (Btm) : มูลค่า (ล้านบาท)		
STOCK	21 Jan	20 Jan	17 Jan	16 Jan	15 Jan	Total 5 Days	STOCK	21 Jan	20 Jan	17 Jan	16 Jan	15 Jan	Total 5 Days	TOTAL NET BUY	TOTAL NET SELL	TOTAL NET BUY	TOTAL NET SELL	TOTAL NET BUY	TOTAL NET SELL			
1 DELTA	474.5	-29.7	157.4	129.2	-220.5	510.8	CCET	-189.9	29.0	116.3	8.9	117.5	81.8	KBANK	3,449.5 BBL	-1,164.1	1 KBANK	3,449.5 BBL	-1,164.1	1 TRUE	11,218 PTTEP	-10,418
2 KBANK	273.2	161.8	397.1	212.3	58.1	1,102.4	TTB	-108.2	111.2	-7.9	59.8	-57.3	-2.4	KTB	1,717.3 DELTA	-1,156.3	2 KTB	1,717.3 DELTA	-1,156.3	2 DELTA	10,416 AOT	-6,323
3 SCB	196.0	15.0	0.6	-4.9	62.4	269.1	BCP	-81.1	-69.5	14.9	-72.4	-26.9	-235.0	ADVANC	1,211.2 INTUCH	-984.3	3 ADVANC	1,211.2 INTUCH	-984.3	3 CPALL	10,392 ADVANC	-5,526
4 MINT	173.5	4.3	18.6	17.3	86.2	299.8	BDMS	-71.4	-12.9	26.0	-155.3	9.1	-204.5	TRUE	702.1 BCP	-570.9	4 TRUE	702.1 BCP	-570.9	4 KBANK	8,775 BCP	-4,202
5 SAWAD	136.8	-10.9	16.7	21.3	-4.8	159.0	MTC	-70.4	1.2	7.8	-9.8	-19.7	-90.9	SCGP	693.7 BDMS	-383.1	5 SCGP	693.7 BDMS	-383.1	5 CPF	6,801 LH	-3,204
6 KTB	110.5	140.1	9.1	-23.8	66.5	302.5	BGRIM	-61.5	99.5	29.8	112.8	-0.2	180.4	MINT	673.9 PTT	-292.6	6 MINT	673.9 PTT	-292.6	6 KTB	5,301 PTT	-2,825
7 KTC	93.4	6.2	14.2	15.5	38.7	167.9	GPSC	-36.3	35.8	-13.3	-2.3	136.4	120.3	GULF	651.0 CPAXT	-256.0	7 GULF	651.0 CPAXT	-256.0	7 SCB	4,932 KTC	-2,444
8 PTTEP	93.1	93.0	-11.8	121.4	-132.3	163.4	BTS	-32.7	38.5	71.2	-39.7	-20.9	16.3	AOT	594.2 IVL	-237.6	8 AOT	594.2 IVL	-237.6	8 GULF	4,338 TOP	-2,340
9 TRUE	92.7	-87.2	59.6	69.2	-67.8	66.5	AAV	-26.0	-2.6	4.9	15.8	5.0	-2.9	CPN	475.4 BTS	-228.2	9 CPN	475.4 BTS	-228.2	9 TU	2,643 BH	-2,324
10 HANA	77.5	15.9	12.2	-8.0	35.9	133.5	VGI	-23.6	74.2	60.2	-4.5	37.6	143.9	GPSC	474.2 BH	-167.5	10 GPSC	474.2 BH	-167.5	10 CPN	2,231 MTC	-2,272
11 SCC	74.0	2.7	5.6	59.0	103.6	244.9	AMATA	-23.3	-8.3	-1.4	-46.2	-36.7	-115.9	CPALL	459.6 STA	-116.9	11 CPALL	459.6 STA	-116.9	11 BBL	1,850 MINT	-2,240
12 INTUCH	71.7	17.9	-93.2	-138.9	-121.0	-263.4	TOP	-18.9	-3.3	4.0	-2.4	-23.3	-43.9	SCB	406.3 KCE	-106.3	12 SCB	406.3 KCE	-106.3	12 ITC	1,753 HMPRO	-2,089
13 KCE	60.9	22.5	-17.7	-1.5	19.9	84.2	HMPRO	-18.0	24.3	16.2	-83.5	7.3	-53.7	COM7	366.8 BANPU	-88.1	13 COM7	366.8 BANPU	-88.1	13 CPAXT	1,609 EA	-1,718
14 OR	53.8	-6.5	19.6	-11.3	20.5	76.0	COM7	-15.5	1.4	-11.3	-63.3	-35.7	-124.4	OR	350.0 AAV	-78.2	14 OR	350.0 AAV	-78.2	14 VGI	1,423 BTS	-1,442
15 AOT	52.5	25.8	-54.0	-26.3	-40.2	-42.3	CPAXT	-13.0	84.3	-11.2	11.2	-15.0	56.3	SCC	330.5 ITC	-75.9	15 SCC	330.5 ITC	-75.9	15 CBG	1,215 GPSC	-1,357
16 GULF	49.3	48.3	-64.2	-220.4	-32.9	-219.9	PTTGC	-12.6	18.3	-54.6	-21.7	15.9	-54.8	KTC	282.5 TU	-71.4	16 KTC	282.5 TU	-71.4	16 WHA	1,190 TCAP	-1,338
17 CPF	48.3	24.4	27.7	-26.2	-18.7	55.4	BA	-12.2	-4.7	-1.6	0.4	52.4	34.4	SAWAD	281.6 ICHI	-68.6	17 SAWAD	281.6 ICHI	-68.6	17 AMATA	1,140 ICHI	-1,311
18 CPN	39.9	42.1	133.0	8.9	32.4	256.3	TU	-11.7	-15.6	-12.4	-16.2	-51.4	-107.4	WHA	265.6 OSP	-57.6	18 WHA	265.6 OSP	-57.6	18 BA	1,069 SCC	-1,145
19 LH	38.7	-3.8	8.7	22.9	28.9	95.3	WHA	-11.6	193.4	140.4	10.4	-7.5	325.1	PTTEP	245.9 AAI	-56.4	19 PTTEP	245.9 AAI	-56.4	19 RCL	1,001 SPRC	-1,116
20 BAM	38.4	16.9	-21.1	-2.0	13.0	45.2	PROEN	-9.8	0.2	11.7	6.0	2.5	10.6	JMT	240.9 AMATA	-51.8	20 JMT	240.9 AMATA	-51.8	20 CCET	1,000 OR	-1,102
21 PTT	36.4	63.3	116.2	13.9	108.0	337.8	CBG	-9.0	-5.1	-8.6	28.2	24.1	29.6	BA	233.2 CK	-51.5	21 BA	233.2 CK	-51.5	21 SISB	843 AP	-1,018
22 IVL	36.1	14.3	-41.8	-38.0	8.0	-21.3	TASCO	-7.7	-15.3	-22.6	5.5	1.6	-38.5	BGRIM	231.5 XO	-51.4	22 BGRIM	231.5 XO	-51.4	22 BANPU	833 AWC	-953
23 ADVANC	34.6	208.8	9.8	20.0	-208.5	64.6	NSL	-7.2	3.5	1.6	2.1	-1.2	-1.2	TISCO	206.7 TCAP	-50.0	23 TISCO	206.7 TCAP	-50.0	23 COM7	799 TTB	-896
24 RATCH	33.6	8.5	-0.1	-1.8	12.7	52.9	MONO	-6.5	11.7	4.2	-0.7	-0.5	8.1	PTTGC	188.9 PTG	-47.0	24 PTTGC	188.9 PTG	-47.0	24 PR9	723 BEM	-866
25 EA	31.2	19.5	-43.7	44.1	42.5	93.6	LTS	-5.9	2.9	1.7	0.7	0.3	-0.3	SPALI	155.6 TASCO	-42.8	25 SPALI	155.6 TASCO	-42.8	25 CRC	716 SAPPE	-721
26 SCGP	30.0	11.7	2.4	91.2	54.3	189.7	TCAP	-4.9	-1.5	1.9	3.4	-2.4	-3.6	CCET	144.4 BLA	-42.6	26 CCET	144.4 BLA	-42.6	26 CENTEL	631 OSP	-689
27 JMT	29.0	31.9	0.0	11.1	13.7	85.6	TKN	-4.6	-0.5	-2.5	10.6	0.3	3.3	MASTER	137.0 AWC	-41.3	27 MASTER	137.0 AWC	-41.3	27 AAI	597 TIDLOR	-654
28 CRC	26.6	16.8	58.7	-2.6	14.3	113.7	MCOT	-3.5	2.7	4.6	2.1	3.8	9.7	SISB	133.0 TFG	-39.7	28 SISB	133.0 TFG	-39.7	28 MFC	567 RATCH	-603
29 BEM	26.5	5.2	-1.8	-2.4	-12.8	14.7	ICHI	-3.4	-3.9	-7.2	-6.3	-4.9	-25.6	VGI	121.7 SIRI	-38.3	29 VGI	121.7 SIRI	-38.3	29 KKP	567 JMT	-552
30 CENTEL	26.3	33.7	-7.5	-11.1	-3.5	37.9	RS	-3.2	-3.1	9.4	0.6	3.4	7.1	PR9	116.4 MONO	-37.8	30 PR9	116.4 MONO	-37.8	30 BDMS	496 IRPC	-496

แบบรายงานการเปลี่ยนแปลงการถือหลักทรัพย์และสัญญาซื้อขายล่วงหน้าของผู้บริหาร (แบบ 59)

	ชื่อผู้บริหาร	วิธีการได้มา/ จำหน่าย	จำนวน (หุ้น)	ราคา (บาท)	มูลค่า (บาท)	ประเภท หลักทรัพย์	วันที่ได้มา/ จำหน่าย
ADVICE	นาย ศรัณย์ ปัญญา	ขาย	50,000.00	6.10	305,000.00	หุ้นสามัญ	8/1/2568
ADVICE	นาย ศรัณย์ ปัญญา	ขาย	522,200.00	6.07	3,169,754.00	หุ้นสามัญ	8/1/2568
EP	นาย ยุทธ ชินสุภักกุล	ขาย	5,000.00	1.48	7,400.00	หุ้นสามัญ	17/1/2568
EP	นาย ยุทธ ชินสุภักกุล	ขาย	900.00	1.49	1,341.00	หุ้นสามัญ	20/1/2568
PJW	นาย วีรธรณ์ เหมมณฑารพ	ขาย	2,000,000.00	2.50	5,000,000.00	หุ้นสามัญ	17/1/2568
SAAM	นางสาว กฤติยา หงส์หิรัญ	ขาย	10,000,000.00	4.00	40,000,000.00	หุ้นสามัญ	20/1/2568
SAAM	นาย พดด้วง คงคามี	ขาย	5,000,000.00	4.00	20,000,000.00	หุ้นสามัญ	20/1/2568
ADVICE	นาย ศรัณย์ ปัญญา	ซื้อ	358,100.00	5.65	2,023,265.00	หุ้นสามัญ	16/1/2568
ADVICE	นาย ศรัณย์ ปัญญา	ซื้อ	500,000.00	5.43	2,715,000.00	หุ้นสามัญ	17/1/2568
AQUA	นาย ฉาย บุนนาค	ซื้อ	9,500,000.00	0.26	2,470,000.00	หุ้นสามัญ	20/1/2568
BAFS	หม่อมหลวง ณัฐสิทธิ์ ดิศกุล	ซื้อ	30,000.00	9.45	283,500.00	หุ้นสามัญ	20/1/2568
BTG	นาย โอลิเวอร์ โยฮันเนส ก็อดชิลล์	ซื้อ	7,000.00	17.40	121,800.00	หุ้นสามัญ	21/1/2568
CHG	นาย วิชิต ศิริทัตธำรง	ซื้อ	100,000.00	2.24	224,000.00	หุ้นสามัญ	16/1/2568
CTW	นาย สุวิทย์ วีระพงษ์	ซื้อ	12,500.00	3.27	40,875.00	หุ้นสามัญ	20/1/2568
FM	นาย เขกฤษพล ดุษฎีโนน	ซื้อ	264,000.00	3.45	910,800.00	หุ้นสามัญ	20/1/2568
INGRS	นางสาว นามิละ หะยีหะมะ	ซื้อ	80,000.00	0.25	20,000.00	หุ้นสามัญ	20/1/2568
JR	นาย ชีรนันท์ วิวัฒน์เจษฎาวัฒน์	ซื้อ	16,000.00	1.82	29,120.00	หุ้นสามัญ	20/1/2568
JR	นาย ชีรนันท์ วิวัฒน์เจษฎาวัฒน์	ซื้อ	5,700.00	1.83	10,431.00	หุ้นสามัญ	20/1/2568
MASTER	นางสาว ลภัสรดา เลิศภานุโรจ	ซื้อ	10,000.00	32.25	322,500.00	หุ้นสามัญ	20/1/2568
MTI	นาง นवलพรรณ ลำข้า	ซื้อ	9,900.00	106.50	1,054,350.00	หุ้นสามัญ	20/1/2568
NV	นาง ยุพิน จันทร์จุฑามาศ	ซื้อ	20,000.00	0.75	15,000.00	หุ้นสามัญ	16/1/2568
NV	นาง ยุพิน จันทร์จุฑามาศ	ซื้อ	24,700.00	0.78	19,266.00	หุ้นสามัญ	20/1/2568
NV	นาย นวพล จันทร์จุฑามาศ	ซื้อ	20,000.00	0.75	15,000.00	หุ้นสามัญ	16/1/2568
NV	นาย นวพล จันทร์จุฑามาศ	ซื้อ	24,700.00	0.78	19,266.00	หุ้นสามัญ	20/1/2568
PCC	นาย กิตติ สัมฤทธิ์	ซื้อ	24,000.00	2.72	65,280.00	หุ้นสามัญ	20/1/2568
PHG	นาง ดวงใจ ตระกูลข่าง	ซื้อ	59,100.00	15.30	904,230.00	หุ้นสามัญ	20/1/2568
PHG	นาง ดวงใจ ตระกูลข่าง	ซื้อ	100,000.00	15.40	1,540,000.00	หุ้นสามัญ	20/1/2568
PIS	นาย นวัช ทัพพิภรณ์	ซื้อ	100,000.00	3.81	381,000.00	หุ้นสามัญ	20/1/2568
PLAT	นาย ชาคลิต ไชยดีจางกูร	ซื้อ	316,000.00	1.99	628,840.00	หุ้นสามัญ	10/1/2568
PLAT	นาย ชาคลิต ไชยดีจางกูร	ซื้อ	115,000.00	1.91	219,650.00	หุ้นสามัญ	14/1/2568
PROUD	นาย ภูมิพัฒน์ สีนางเจริญ	ซื้อ	69,700.00	1.26	87,822.00	หุ้นสามัญ	16/1/2568
PROUD	นาย ภูมิพัฒน์ สีนางเจริญ	ซื้อ	35,000.00	1.26	44,100.00	หุ้นสามัญ	20/1/2568
PSH	นาง รัตนา พรหมสวัสดิ์	ซื้อ	50,000.00	6.60	330,000.00	หุ้นสามัญ	20/1/2568
SABINA	นาย วีโรจน์ ธนาถกรณ์	ซื้อ	300,000.00	17.00	5,100,000.00	หุ้นสามัญ	20/1/2568
SINO	นาย นันทวัฒน์ วิทยศักดิ์พันธ์	ซื้อ	27,900.00	0.82	22,878.00	หุ้นสามัญ	20/1/2568
SINO	นาย นันทวัฒน์ วิทยศักดิ์พันธ์	ซื้อ	23,900.00	0.81	19,359.00	หุ้นสามัญ	20/1/2568
SINO	นาย นันทวัฒน์ วิทยศักดิ์พันธ์	ซื้อ	33,600.00	0.82	27,552.00	หุ้นสามัญ	20/1/2568
SINO	นาย นันทวัฒน์ วิทยศักดิ์พันธ์	ซื้อ	33,600.00	0.82	27,552.00	หุ้นสามัญ	20/1/2568
SINO	นาย นันทวัฒน์ วิทยศักดิ์พันธ์	ซื้อ	20,000.00	0.82	16,400.00	หุ้นสามัญ	20/1/2568
SNP	นาง มณีสุดา ตีลาอ่อน	ซื้อ	60,000.00	10.90	654,000.00	หุ้นสามัญ	20/1/2568
SUPER	นาย จอมทรัพย์ โลจายะ	ซื้อ	3,000,000.00	0.22	660,000.00	หุ้นสามัญ	17/1/2568
SYNTEC	นาย ณยศ บิสิญธนกุล	ซื้อ	40,000.00	1.52	60,800.00	หุ้นสามัญ	20/1/2568
TATG	นาย คาจ ฤทธิ	ซื้อ	48,300.00	1.01	48,783.00	หุ้นสามัญ	20/1/2568
TIPL	นาง อรพิน เสี่ยวไพรัตน์	ซื้อ	159,000.00	0.99	157,410.00	หุ้นสามัญ	20/1/2568
TRP	นาย ชลธิศ สินรัชตานันท์	ซื้อ	390,000.00	7.61	2,967,900.00	หุ้นสามัญ	20/1/2568
TWPC	นางสาว หทัยกานต์ กมลศิริสกุล	ซื้อ	17,100.00	2.22	37,962.00	หุ้นสามัญ	16/1/2568
PROS	นาย พงศ์เทพ รัตนแสงสว่าง	โอน	25,400,000.00	0.09	2,286,000.00	ใบสำคัญแสดงสิทธิที่จะซื้อหุ้น	20/1/2568
PROS	นาย พงศ์เทพ รัตนแสงสว่าง	โอน	12,300,000.00	0.09	1,107,000.00	ใบสำคัญแสดงสิทธิที่จะซื้อหุ้น	20/1/2568

ที่มา : ศูนย์สารสนเทศตลาดทุน สำนักงานคณะกรรมการ ก.ล.ด.

แบบรายงานการได้มาหรือจำหน่ายหลักทรัพย์ของกิจการ (246-2)

ชื่อบริษัท	ชื่อผู้ได้มา/ จำหน่าย	Sell/Buy	ประเภท หลักทรัพย์	%ได้มา/ จำหน่าย	%หลังได้มา/ จำหน่าย	วันที่ได้มา/ จำหน่าย	หมายเหตุ
RJH	บริษัท หลักทรัพย์จัดการกองทุนรวมบัวหลวง จำกัด	จำหน่าย	หุ้น	10.0058	9.9778	20/1/2568	
SYMC	บริษัท หลักทรัพย์จัดการกองทุนรวมบัวหลวง จำกัด	จำหน่าย	หุ้น	5.0017	4.9897	20/1/2568	
24CS	บริษัท ออแกนิคส์ โฮลดิ้ง คอร์ปอเรชั่น จำกัด	ได้มา	หุ้น	0	2.5257	16/1/2568	
24CS	บริษัท ออแกนิคส์ โฮลดิ้ง คอร์ปอเรชั่น จำกัด	ได้มาตามมติคณะกรรมการ 258	หุ้น	2.5257	5.1546	16/1/2568	

ที่มา : ศูนย์สารสนเทศตลาดทุน สำนักงานคณะกรรมการ ก.ล.ด.

หลักทรัพย์ที่ต้องซื้อขายด้วยบัญชี Cash Balance

Stock	JAN 2025											
	7	8	9	10	13	14	15	16	17	20	21	22

LEVEL 1 : ผู้ซื้อต้องใช้บัญชี Cash Balance และห้ามนำหลักทรัพย์ที่กำหนดมาคำนวณวงเงินซื้อขาย

-

LEVEL 2: ผู้ซื้อต้องใช้บัญชี Cash Balance, ห้ามคำนวณวงเงินซื้อขาย และห้าม Net Settlement

-

LEVEL 3: ห้ามซื้อขาย (SP) 1 วันทำการวันแรก และผู้ซื้อต้องใช้บัญชี Cash Balance, ห้ามคำนวณวงเงินซื้อขาย และห้าม Net Settlement

-

Source: SET

Short Sales

Stock	% Short Sale Volume Comparing with Main Board	Average Price (Bt)	Volume (shares)	Value (Mil. B)
KBANK	10.79	157.92	1,024,300	161,758,300
AOT	16.30	57.86	1,471,900	85,171,075
DELTA	9.16	142.91	495,300	70,785,250
PTTGC	20.47	21.24	2,755,800	58,537,380
CPALL	6.66	57.22	690,600	39,519,450
PTTEP	4.16	123.00	316,000	38,866,950
WHA	7.78	4.97	6,789,900	33,725,373
KTB	4.25	21.95	1,520,200	33,366,370
ADVANC	3.20	285.04	108,000	30,784,200
BBL	6.72	151.18	193,700	29,283,700
MTC	5.91	43.86	574,900	25,217,750
TISCO	12.24	98.75	229,700	22,682,875
PTT	4.42	30.82	703,800	21,689,200
CFN	5.15	53.96	388,300	20,951,800
BDMS	3.31	23.81	867,100	20,642,070
GULF	1.81	60.11	332,100	19,963,650
TRUE	3.41	12.02	1,527,300	18,357,620
BH	7.02	194.18	87,900	17,068,600
MINT	1.80	24.47	685,900	16,784,290
GPSC	3.61	32.61	503,200	16,410,375
TOP	10.76	26.51	583,700	15,474,400
OR	14.35	11.83	1,214,700	14,366,160
BCP	6.33	33.64	409,600	13,779,575
SAWAD	7.50	37.85	320,000	12,111,825
TTB	2.92	1.84	6,533,500	12,021,304
SCC	6.61	157.87	66,400	10,482,500
BTS	8.98	5.70	1,622,400	9,255,235
SCB	1.73	121.50	74,300	9,027,800
VGI	3.12	3.13	2,768,900	8,672,986
TU	17.85	12.10	681,800	8,249,780
KCE	3.49	22.88	341,500	7,814,620
CBG	8.16	77.09	93,500	7,207,950
BCH	9.49	14.65	491,400	7,199,440
HMPRO	11.46	8.97	779,200	6,992,350
CPF	3.36	22.29	298,700	6,657,530
GLOBAL	9.71	12.70	517,800	6,577,980
LH	5.27	4.83	1,253,700	6,050,674
KTC	0.79	51.69	116,000	5,995,775
AP	4.65	7.71	756,800	5,836,115
PR9	0.80	24.14	199,200	4,809,340
IVL	1.55	23.18	198,700	4,605,220
CRC	6.08	34.59	132,000	4,565,475
HANA	1.46	23.74	180,500	4,285,280
OSP	5.40	21.46	190,100	4,079,070
AAV	4.34	2.25	1,768,000	3,978,030
CCET	1.03	8.66	449,600	3,894,400
TCAP	11.60	49.79	74,700	3,719,350
SPALI	3.89	16.93	211,200	3,574,800
INTUCH	0.79	100.51	34,900	3,507,700
SCGP	2.66	17.47	189,300	3,307,430
TIDLOR	1.03	16.30	177,900	2,899,750
ITC	3.75	17.32	162,600	2,815,730
BCPG	7.52	6.29	430,600	2,708,430
ICHI	7.55	13.40	200,000	2,680,000
AMATA	7.38	26.95	91,900	2,477,125
TASCO	5.10	18.10	136,000	2,461,600
CHG	5.24	2.24	1,097,800	2,459,216
CENTEL	3.08	29.36	80,300	2,357,825
SISB	4.46	25.89	89,700	2,321,925

Source: SET

January 2025

Monday	Tuesday	Wednesday	Thursday	Friday
		1	2	3
		วันขึ้นปีใหม่	<ul style="list-style-type: none"> TTT XD 1.30 บาท VAYU1 XD – บาท 	<ul style="list-style-type: none"> TIDLOR XD 0.438 บาท JCK XW 1:9,000 SAMTEL XW 6:1 XBIO XR 7:1 @ 0.70 บาท
6	7	8	9	10
<ul style="list-style-type: none"> NEX XR 1:2 @ 1.00 บาท XBIO ลูกหุ้นเข้า 14,500,000 หุ้น 	<ul style="list-style-type: none"> SIRI ลูกหุ้นเข้า 71,600,000 หุ้น 	<ul style="list-style-type: none"> PACO XD 0.05 บาท DCON XW 1:2,200 TTB ลูกหุ้นเข้า 2,624,598 หุ้น 	<ul style="list-style-type: none"> BM ลูกหุ้นเข้า 47,476,646 หุ้น JMT ลูกหุ้นเข้า 20 หุ้น W-W7 เข้าซื้อขายเป็นวันแรก (643.0mn sh 1:1.00116 @ Bt0.99884) 	<ul style="list-style-type: none"> ABM ลูกหุ้นเข้า 1,735 หุ้น CIG ลูกหุ้นเข้า 125,000,000 หุ้น CHASE ลูกหุ้นเข้า 841,900 หุ้น
13	14	15	16	17
<ul style="list-style-type: none"> META ลูกหุ้นเข้า 632 หุ้น THAI ลูกหุ้นเข้า 5,131,073,372 หุ้น 	<ul style="list-style-type: none"> BC ลูกหุ้นเข้า 38,250 หุ้น TRU ลูกหุ้นเข้า 1,503,507 หุ้น 		<ul style="list-style-type: none"> APURE ลูกหุ้นเข้า 1,012 หุ้น CSC ลูกหุ้นเข้า 33 หุ้น VIH ลูกหุ้นเข้า 64,335 หุ้น 	<ul style="list-style-type: none"> 24CS XW 2.5:1 24CS XW 10:1 ACC ลูกหุ้นเข้า 537,278,370 หุ้น
20	21	22	23	24
<ul style="list-style-type: none"> 24CS ลูกหุ้นเข้า 55,000,000 หุ้น JCKH ลูกหุ้นเข้า 5,378,198 หุ้น PIS เข้าซื้อขายเป็นวันแรก (540.0mn sh @ Bt3.00) MAI 	<ul style="list-style-type: none"> MBK ลูกหุ้นเข้า 30,290 หุ้น 	<ul style="list-style-type: none"> TMI ลูกหุ้นเข้า 1,766 หุ้น 		
27	28	29	30	31
	<ul style="list-style-type: none"> KUN XW 1:850 		<ul style="list-style-type: none"> NVD XR 5:1 @ 1.30 บาท 	<ul style="list-style-type: none"> KTIS XD 0.05 บาท TSC XD 0.80 บาท



February 2025

Monday	Tuesday	Wednesday	Thursday	Friday
3	4	5	6	7
	<ul style="list-style-type: none"> STI XD 0.06 ๖๓๓ 		<ul style="list-style-type: none"> METCO XD 8.00 ๖๓๓ 	
10	11	12	13	14
<ul style="list-style-type: none"> IRC XD 0.868 ๖๓๓ 		วันมาฆบูชา	<ul style="list-style-type: none"> COMAN XW 2:1 	
17	18	19	20	21
24	25	26	27	28
			<ul style="list-style-type: none"> KSL XD 0.05 ๖๓๓ PICO XD 0.10 ๖๓๓ 	