

Today Selections >> AU, CRC, SIRI



Stock	S	R	Comment
AU	9.90	10.50	คาดการณ์ 4Q67 เดิมโตทั้ง QoQ และ YoY
CRC	32.50	34.75	นักท่องเที่ยวช่วง 4Q67 มาตามเป้าหมายลด Traffic
SIRI	1.72	1.82	Presales แนวราบยังคงเติบโต จากโครงการใหม่ 10 โครงการ

Market Summary			
	Closed	+/-	%Chg
SET	1,367.99	+ 5.02	+ 0.37
SET50	892.34	+ 4.56	+ 0.51
SET100	1,920.79	+ 8.84	+ 0.46
Mai	294.38	- 1.02	- 0.35
Dow Jones	41,938.45	-696.75	-1.63
Nasdaq	19,161.63	-317.25	-1.63
Nikkei	39,190.40	- 414.69	- 1.05
Hang Seng	19,064.29	- 176.60	- 0.92
SET Mkt. Cap (Btmn)	17,033.67		
SET Turnover (Btmn)	42,718.70		
PER(x)	18.87		

Jobs data / Oil

- NFP:** สหรัฐฯ รายงานตัวเลขการจ้างงานเดือนธ.ค. เมื่อคืนวันศุกร์ออกมาดีกว่าที่ตลาดคาดการณ์ ทั้งการจ้างงานนอกภาคเกษตรและอัตราการว่างงาน ส่งผลให้นักลงทุนยิ่งลดความมั่นใจต่อการลดดอกเบี้ยของ Fed ในปีนี้มากขึ้นไปอีก โดยล่าสุดให้นักการลดดอกเบี้ยมากกว่า 1 ครั้ง เหลือเพียง 7% จากก่อนหน้านี้ 15% ส่งผลให้ Bond yield และเงินดอลลาร์สหรัฐฯ ทำจุดสูงสุดใหม่อีกครั้ง ปัจจัยดังกล่าวทำให้ตลาดหุ้นสหรัฐฯ ปรับตัวลงแรงวันศุกร์ และอาจเป็น Sentiment เชิงลบต่อมายังตลาดหุ้นเอเชียในช่วงต้นสัปดาห์นี้ โดยเฉพาะกลุ่มที่อิงกับดัชนี NASDAQ ที่ลงแรงอย่างกลุ่มชิ้นส่วนอิเล็กทรอนิกส์
- SET:** คาด SET Index แกว่งทรงตัวในสัปดาห์นี้ โดยช่วงต้นสัปดาห์ดัชนีอาจถูกกดดันไปบ้างจากความคาดหวังการลดดอกเบี้ย Fed ที่รีบหรือลงจากตัวเลขการจ้างงานสหรัฐฯ ที่ออกมาแข็งแกร่ง อย่างไรก็ตาม ปัจจัยที่น่าจะช่วยประคองประคอง Downside มองไปยังการปรับตัวสูงขึ้นของราคาน้ำมันดิบ หลังจากสหรัฐฯ ระบุว่ารัสเซียเขี่ยมากขึ้น ซึ่งน่าจะช่วยส่งผลบวกต่อกลุ่ม Oil & Gas ของไทยได้บ้าง (รายละเอียดด้านล่าง) ในเชิงกลยุทธ์ยังคงแนะนำให้นักลงทุนที่เพิ่มน้ำหนักหุ้นไทยไปแล้วบริเวณดัชนี 1370 จุด สามารถถือครองหุ้นในส่วนดังกล่าวไปก่อน โดยหุ้น Top picks แนะนำของเราประจำเดือนม.ค. ยังคงได้แก่ **AEONTS, CPALL, JMT, PTT, TISCO, WHA, DIF, LHHOTEL**
- Oil:** ราคาน้ำมันดิบพุ่งแรงเข้าวันนี้ โดย Brent ทะลุระดับ 80 เหรียญฯ/บาร์เรลเป็นครั้งแรกในรอบ 3 เดือน หลังจากสหรัฐฯ นำโดยปธน. โจ ไบเดน ตัดสินใจคว่ำบาตรอุตสาหกรรมน้ำมันของรัสเซียเพิ่มเติม ทั้งด้านการขนส่งน้ำมัน ธุรกิจการทางการเงินของบริษัทส่งออกน้ำมันของรัสเซีย เช่น Gazprom Neft และ Surgutneftegas รวมถึงเจ้าหน้าที่ในหน่วยงานพลังงานของรัสเซียอีกหลายคน
- Our take:** มองปัจจัยดังกล่าวเป็นปัจจัยบวกทางอ้อมมายังกลุ่ม Oil & Gas ของไทยในระยะสั้น ทั้งกลุ่มต้นน้ำเช่น **PTTEP** และกลุ่มโรงกลั่นซึ่งไม่คาดว่าจะได้รับผลกระทบจาก Supply น้ำมันที่จำกัดมากขึ้นแต่อย่างใด เนื่องจากโรงกลั่นส่วนใหญ่มีการนำเข้าจากกลุ่มประเทศทวีปตะวันออกกลางอยู่แล้ว ในทางกลับกัน กลุ่มที่อาจได้รับ Sentiment เชิงลบคือกลุ่มที่มีราคาต้นทุนอ้างอิงกับราคาพลังงานที่สูงขึ้น เช่น กลุ่มปิโตรเคมีและกลุ่มโรงไฟฟ้าเป็นต้น
- Impact on inflation:** ทั้งนี้ เป็นที่น่าติดตามอย่างยิ่งว่าราคาน้ำมันดิบที่สูงขึ้นมานี้จะยืนระยะต่อไปนานเท่าใด หากทรงตัวที่ระดับ 80 เหรียญฯ/บาร์เรลไปอีก 1-2 เดือน เชื่อว่าความกังวลทางด้านเงินเฟ้อมีโอกาสที่จะทำจุดสูงสุดใหม่ต่อเนื่องอีกครั้ง หลังจากที่ก่อนหน้านี้ขึ้นมาเพียงเพราะปัจจัย Trump effect เท่านั้น หากเป็นเช่นนั้นจริง โอกาสที่ Bond yield สหรัฐฯ จะยืนระยะในระดับสูงก็ยังมีสูง เป็นปัจจัยเสี่ยงต่อตลาดหุ้นที่ต้องติดตามใกล้ชิดต่อไป

Stock Top Active				
DELTA	RS	GULF	CPALL	TRUE

Sector Top Active		
ENERG	COMM	ICT

Investors Data – SET (Btmn)			
10 Jan.25	Buy	Sell	Net
Institution	4,964	4,398	567
Proprietary	2,856	3,020	-164
Foreign	20,752	21,856	-1,104
Local	14,147	13,445	701
1-10 Jan.25	Buy	Sell	Net
Institution	34,957	35,230	-273
Proprietary	16,677	18,096	-1,420
Foreign	126,290	128,452	-2,162
Local	89,666	85,811	3,855

Commodities	10 Jan.25	9 Jan.25	Chg	%Chg
Bt/US\$	34.60	34.53	+0.06	+0.19
US\$/Yuan	7.332	7.332	-0.00	-0.01
US Bond Yield 10y(%)	4.763	4.780	-0.02	-0.34
Brent Oil (US\$/bbl)	79.76	76.92	+2.84	+3.69
Nymex Oil (US\$/bbl)	76.57	73.92	+2.65	+3.58
Gold Spot (US\$/oz)	2,689.76	2,669.53	+20.23	+0.76
Baltic Dry Index	1,048.00	969.00	+79.00	+8.15
Dollar Index (DXYO)	109.64	109.16	+0.48	+0.44

Today's Event

- META** ลงหุ้นเข้า 632 หุ้น
- THAI** ลงหุ้นเข้า 5,131,073,372 หุ้น

(อ่านรายละเอียดต่อหน้าหลัง)

แนวรับ 1,345 แนวต้าน 1,382

บทวิเคราะห์วันนี้

- ENERGY: Sector Update** สหรัฐฯ ได้ประกาศคว่ำบาตรผู้ผลิตน้ำมันรัสเซีย ส่งผลกระทบราคาน้ำมัน และค่าการกลั่นจะปรับตัวสูงขึ้น

 นุตชาติ เมฆชาติ
 CFA, FRM (ID: 31379)
 E-mail: nuttachart@trinitythai.com

บริษัทหลักทรัพย์ ทรินิตี้ จำกัด เลขที่ 1 อาคารพาร์ค สยาม ชั้น 22 และห้อง 2301 ชั้น 23 ถนนคอนแวนต์ แขวงสีลม เขตบางรัก กรุงเทพฯ 10500

รายงานฉบับนี้จัดทำขึ้นโดยข้อมูลเท่าที่ปรากฏและเชื่อว่าเป็นที่น่าเชื่อถือได้ แต่ไม่ถือเป็นการยืนยันความถูกต้องและความสมบูรณ์ของข้อมูลใดๆ โดยบริษัทหลักทรัพย์ ทรินิตี้ จำกัด ผู้จัดทำขอสงวนสิทธิ์ในการเปลี่ยนแปลงความเห็นหรือประเมินการดำเนินงานที่ปรากฏในรายงานฉบับนี้โดยไม่ต้องแจ้งล่วงหน้า รายงานฉบับนี้มีวัตถุประสงค์เพื่อใช้ประกอบการตัดสินใจของนักลงทุน โดยไม่ได้เป็นการชี้นำหรือชักชวนให้นักลงทุนทำการซื้อหรือขายหลักทรัพย์ หรือตราสารทางการเงินใดๆ ที่ปรากฏในรายงาน

Strategy

- **Factors:** สำหรับปัจจัยที่น่าติดตามประจำสัปดาห์นี้ ได้แก่
 - 1) การขึ้นเสวนาของดร.ทักษิณ ชินวัตรในช่วงเย็นวันนี้ ซึ่งถือเป็นเวทีที่เกี่ยวข้องกับตลาดหุ้นมากที่สุดเมื่อเทียบกับหลายเวทีก่อนหน้านี้
 - 2) รายงานดัชนีความเชื่อมั่นผู้บริโภคของไทยประจำเดือนธ.ค. ในวันที่ 14 ม.ค. โดยน่าติดตามว่าจะปรับตัวขึ้นเป็นเดือนที่ 3 ติดต่อกันหรือไม่
 - 3) รายงานตัวเลขเงินเฟ้อสหรัฐฯประจำเดือนธ.ค. ในวันที่ 15 ม.ค.
 - 4) รายงานตัวเลข GDP ไตรมาส 4/67 ของจีนในวันที่ 17 ม.ค.

ณัฐชาติ เมฆมาดิน, CFA, FRM
เลขทะเบียนนักวิเคราะห์: 031379
nuttachart@trinitythai.com

Fund Flow

Foreign Portfolio Investment in Equities (Asia ex. Japan)

Unit : US\$ mn

	As at	Day	WTD Net	MTD Net	YTD Net
India	9-Jan	-818.5	-1,751.2	-1,962.2	-1,962.2
Indonesia	10-Jan	-12.4	-130.9	-181.3	-181.3
Malaysia	10-Jan	-14.7	-111.7	-133.9	-133.9
Philippines	10-Jan	-0.8	-25.7	-24.9	-24.9
South Korea	13-Jan	-33.2	-33.2	734.1	734.1
Sri Lanka	10-Jan	-0.3	-0.8	0.0	0.0
Taiwan	10-Jan	-502.6	-2.3	-594.6	-594.6
Thailand	10-Jan	-31.8	-39.7	-62.4	-62.4
Vietnam	10-Jan	-9.1	-45.2	-78.2	-78.2

Source: Bloomberg

Net Foreign

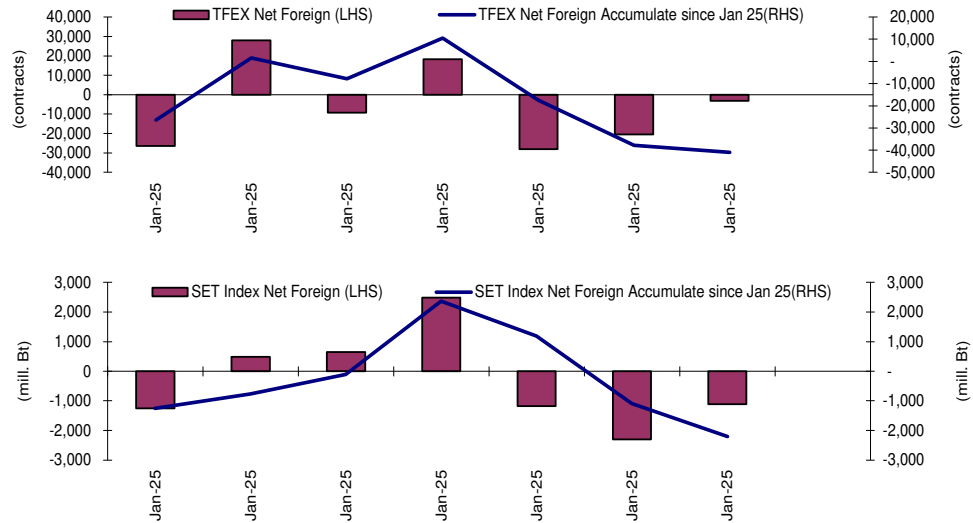

Indicators to watch

	Last	Previous	% chg	1W Prior	1M Prior	Remark
VIX Index	19.54	18.07	8.1%	21.1%	43.9%	-
Ted Spread	0.55	0.55	0.6%	0.5%	4.4%	-
U.S.Dollar Index	109.69	103.21	6.3%	0.4%	2.9%	-
U.S.Bond Yield	4.76	3.93	21.1%	0.0%	0.0%	+
Emerging Asia Index (MXMS)	583.77	589.16	-0.9%	-1.9%	-4.7%	-

Source: Bloomberg, Aspen

SET Forward PE

EPS Forward

Y2024E 86.29x
Y2025E 96.17x

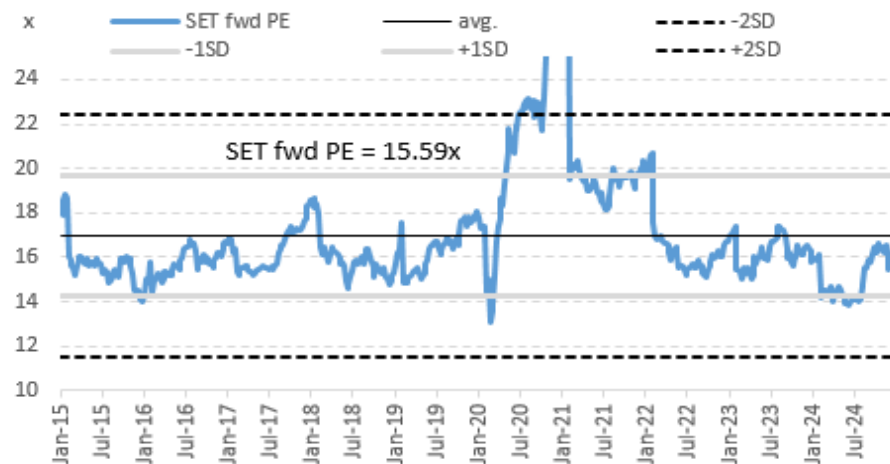

บริษัทหลักทรัพย์ ตรีดีที จำกัด เลขที่ 1 อาคารพาร์ค สยาม ชั้น 22 และห้อง 2301 ชั้น 23 ถนนคอนแวนต์ แขวงสีลม เขตบางรัก กรุงเทพฯ 10500

รายงานฉบับนี้จัดทำขึ้นโดยข้อมูลเท่าที่ปรากฏและเชื่อว่าเป็นที่น่าเชื่อถือได้ แต่ไม่เป็นการยืนยันความถูกต้องและความสมบูรณ์ของข้อมูลนั้นๆ โดยบริษัทหลักทรัพย์ ตรีดีที จำกัด ผู้จัดทำขอสงวนสิทธิ์ในการเปลี่ยนแปลงความเห็นหรือประมาณการณต่างๆ ที่ปรากฏในรายงานฉบับนี้โดยไม่ต้องแจ้งล่วงหน้า รายงานฉบับนี้มีวัตถุประสงค์เพื่อใช้ประกอบการตัดสินใจของนักลงทุน โดยไม่ได้เป็นการชี้นำหรือชักชวนให้นักลงทุนทำการซื้อหรือขายหลักทรัพย์ หรือตราสารทางการเงินใดๆ ที่ปรากฏในรายงาน

Price performance of Stock in SET50
(for weekly: 3 - 10 Jan 2025)



1 Week Performance

Stock	10-Jan-25	%YTD	%-1W	%-1M	%-3M	%-6M	%-12M
SET	1,367.99	-18	-1	-5	-7	3	-3
SET50	892.34	-11	0	-5	-5	9	3
BANK	403.52	4	0	0	1	12	8
BBL	152.00	3	0	-1	-2	12	1
KBANK	159.50	8	3	2	5	24	23
KTB	21.70	23	1	1	3	25	19
SCB	119.00	11	1	0	8	12	14
TISCO	98.75	-1	1	2	2	4	-2
TTB	1.80	28	-3	-2	-4	1	11
COMM	27,569.12	-30	-2	-13	-14	-5	-10
CRC	34.00	-26	3	0	1	7	-13
COM7	24.30	-29	-5	-11	-7	17	-1
CPALL	55.50	-19	-1	-12	-16	-3	2
GLOBAL	13.00	-42	-3	-17	-21	-16	-20
HMPRO	9.00	-42	-4	-7	-15	-4	-24
CONMAT	4,875.57	-47	-5	-10	-26	-24	-36
SCC	154.00	-55	-7	-14	-36	-33	-47
ENERG	17,273.06	-31	-2	-8	-13	-7	-16
BANPU	5.20	-62	-12	-9	-24	1	-21
BGRIM	17.20	-57	-9	-21	-27	-20	-35
EA	3.40	-96	-14	-33	-61	-73	-92
EGCO	113.50	-34	-1	-9	-7	9	-12
GPSC	32.75	-55	-12	-26	-31	-19	-33
GULF	58.50	6	2	-9	-7	42	30
OR	11.70	-51	-10	-16	-30	-28	-39
PTT	31.25	-6	-2	-2	-7	-6	-11
PTTEP	124.50	-29	0	-2	-7	-18	-16
RATCH	28.50	-33	-3	-12	-14	1	-9
TOP	25.00	-56	-6	-34	-50	-53	-53
ETRON	18,264.07	76	8	3	32	70	74
DELTA	156.50	-81	9	3	35	81	84
KCE	22.40	-52	-6	-5	-42	-51	-57
FIN	2,736.36	-41	-4	-6	-12	1	-19
KTC	50.50	-14	1	6	4	31	13
MTC	45.50	20	-2	-8	-11	6	-2
SAWAD	37.50	-23	-6	-6	-12	4	-11
FOOD	9,973.31	-22	-4	-7	-12	-12	-9
CBG	76.00	-21	-4	-6	-5	11	-4
CPF	22.00	-11	-4	-8	-13	-9	15
MINT	24.00	-26	-8	-12	-17	-18	-14
OSP	21.10	-25	2	-2	-7	-9	-2
TU	12.40	-27	-3	-7	-17	-16	-18
HEALTH	5,412.19	-25	-4	-6	-20	-15	-20
BDMS	23.70	-18	-4	-6	-20	-10	-15
BH	189.00	-11	-6	-6	-29	-23	-20
ICT	195.41	18	-1	-5	-2	21	30
ADVANC	283.00	45	-1	-4	4	28	31
INTUCH	98.00	27	2	-3	-5	32	36
TRUE	11.20	N/A	-3	-5	-3	23	117
INSUR	8,893.77	-30	1	-2	-8	12	-1
TLI	11.10	-26	4	1	0	44	19
PKG	2,168.54	-61	-7	-11	-28	-32	-39
SCGP	17.70	-69	-9	-13	-36	-42	-49
PETRO	538.97	-46	-9	-10	-14	-10	-26
IVL	22.40	-45	-10	-12	-8	13	-15
PTTGC	23.00	-51	-10	-8	-20	-26	-37
PROP	186.37	-32	-4	-10	-14	-7	-20
AWC	3.28	-48	-6	-11	-12	-9	-20
CPN	54.25	-24	-3	-9	-19	-4	-18
LH	4.84	-51	-3	-10	-20	-19	-39
WHA	5.20	27	-5	-10	-8	7	5
TRANS	285.84	-24	-2	-5	-8	-1	-8
AOT	58.25	-22	-2	-4	-9	0	-8
BEM	7.00	-29	-1	-5	-14	-8	-14
BTS	5.90	-30	-2	4	31	36	-19
TOURISM	453.10	-30	-7	-11	-16	-16	-17
CENDEL	31.25	-38	-6	-13	-18	-22	-28

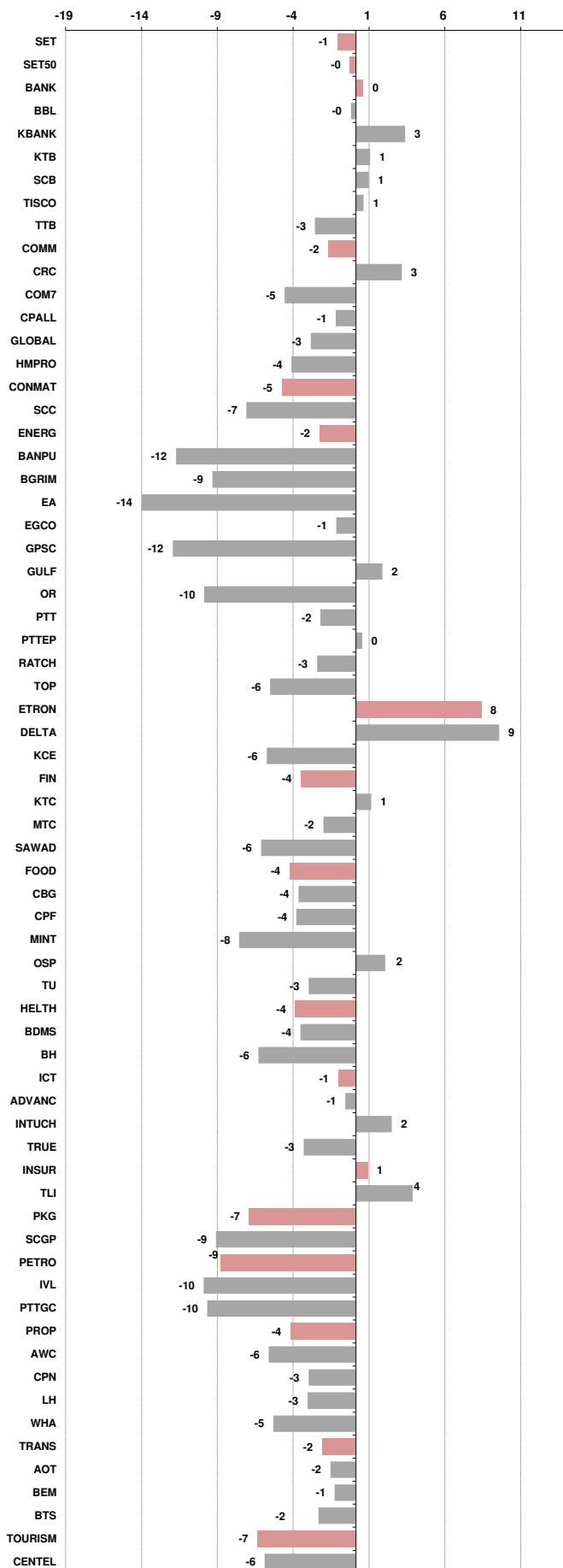



อัตราแลกเปลี่ยนวันนี้*		34.59	Change	-0.02
------------------------	--	-------	--------	-------

*เปรียบเทียบ Transaction ล่าสุดกับก่อนหน้า (โดยไม่แยกว่าเป็นของ off-shore หรือ on-shore)

สินค้า	หน่วยราคา	ปิดล่าสุด	ก่อนหน้า	ราคาปิดล่าสุด	ก่อนหน้า	เปลี่ยน +/-	%	หลักทรัพย์ที่เกี่ยวข้อง
เรือ <i>ปรับปรุจ</i>	Baltic Dry Index (spot)	10-Jan-25	8-Jan-25	1,048	966	+82.00	8.5%	PSL, TTA
	BHSI (Handy Size)	10-Jan-25	8-Jan-25	508	532	-24.00	-4.5%	
ยาง	(US Cents/kg)	10-Jan-25	8-Jan-25	232.80	230.90	+1.90	0.8%	STA, TRUBB
น้ำตาล	(Cent/Pound)	10-Jan-25	8-Jan-25	19.22	19.24	-0.02	-0.1%	KSL, KBS, KTIS, BRR
ถั่วเหลือง	(Cent\$/Bushel)	10-Jan-25	8-Jan-25	1,025.25	994.50	+30.75	3.1%	TVO
น้ำมันปาล์ม	(US\$/ton)	10-Jan-25	8-Jan-25	4,391.00	4,329.00	+62.00	1.4%	CPI, LST, UPOIC, UVAN
สังกะสี	(US\$/ton)	10-Jan-25	8-Jan-25	2,854.00	2,884.50	-30.50	-1.1%	BEYOND
ทองคำ	(US\$/oz)	10-Jan-25	8-Jan-25	2,689.76	2,661.11	+28.65	1.1%	(Source:Aspen)
SPDR Gold Trust	(ton)	10-Jan-25	8-Jan-25	871.08	871.08	+0.00	0.0%	
น้ำมันดิบ <i>ทุกวัน</i>	WTI (US\$/barrel)	10-Jan-25	8-Jan-25	76.57	73.32	+3.25	4.4%	PTT, PTTEP, TOP, PTTGC, BCP
	Brent (US\$/barrel)	10-Jan-25	8-Jan-25	79.76	76.16	+3.60	4.7%	(Source:Aspen)
ค่าการกลั่น <i>ทุกวัน</i>	GRM (US\$/barrel)	10-Jan-25	8-Jan-25	5.21	4.77	+0.44	0.0%	BCP, IRPC, PTTGC and TOP (Bloomberg)
น้ำมันทำความร้อน <i>ทุกวัน</i>	Heating Oil (cent/gallon)	10-Jan-25	8-Jan-25	256.74	235.32	+21.42	9.1%	BCP, IRPC, PTTGC and TOP (Bloomberg)
	Natural Gas(\$/MMBtu)	10-Jan-25	8-Jan-25	4.24	3.66	+0.58	15.8%	PTTEP, PTT, BANPU (Bloomberg)
ปิโตรเคมี	Naphtha (US\$/MT)	10-Jan-25	8-Jan-25	664.75	667.75	-3.00	-0.4%	PTTGC, SCC (เป็นต้นทุน)
	Ethylene (US\$/MT)	3-Jan-25	27-Dec-24	840	840	+0.00	0.0%	PTTGC, SCC, IRPC (Bloomberg)
<i>ทุกสัปดาห์</i>	Propylene (US\$/MT)	3-Jan-25	27-Dec-24	835	825	+10.00	1.2%	PTTGC, SCC, IRPC
เหล็ก	HRC (US\$/ton) รีดร้อน	10-Jan-25	8-Jan-25	704.0	702.0	+2.00	0.3%	(Source:Bloomberg)
ถ่านหิน	NEX (US\$/ton)	10-Jan-25	3-Jan-25	117.16	122.90	-5.74	-4.7%	BANPU, LANNA, UMS
อาหาร	ไก่ (บาท/กก.)	30-Nov-24	31-Oct-24	37.00	38.50	-1.50	-3.9%	CPF, GFPT (Source: CPF)
	<i>ทุกเดือน</i> กุ้งVannamei(บาท/กก.)	30-Nov-24	31-Oct-24	160	150	+10.00	6.7%	CPF, CFRESH, SSF, ASIAN, TU
	<i>ทุกเดือน</i> สัตว์ (บาท/กก.)	30-Nov-24	31-Oct-24	73.00	71.00	+2.00	2.8%	CPF

กราฟแสดงแนวโน้มราคา

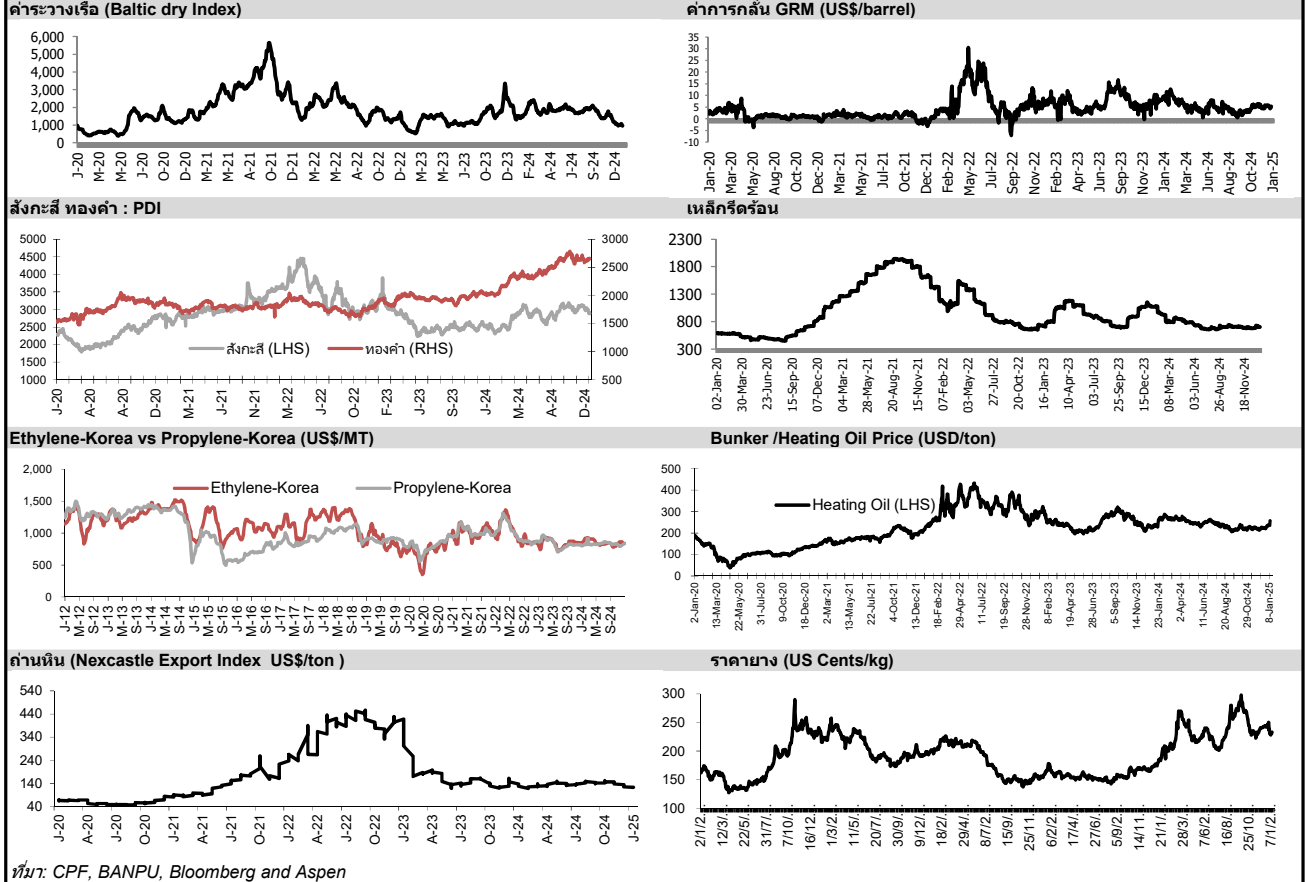

ที่มา: CPF, BANPU, Bloomberg and Aspen



NVDR Trading Data by Stock : 13 Jan 2025

Net Buy ซื้อสุทธิ							Net Sell ขายสุทธิ							MONTH TO DATE (Bt m) ยอดซื้อขายสุทธิเดือน มกราคม 68			YEAR TO DATE Y2025 (Bt m) ยอดซื้อขายสุทธิปี 2568			Total Net BUY/SELL Y2024 ยอดซื้อขายสุทธิปี 2567					
Value (Btm) : มูลค่า (ล้านบาท)							Value (Btm) : มูลค่า (ล้านบาท)							1 - 10 Jan 25			1 Jan 25 - 10 Jan 25			Value (Btm) : มูลค่า (ล้านบาท)					
STOCK	10 Jan	9 Jan	8 Jan	7 Jan	6 Jan	Total 5 Days	STOCK	10 Jan	9 Jan	8 Jan	7 Jan	6 Jan	Total 5 Days	TOTAL NET BUY	TOTAL NET SELL	TOTAL NET BUY	TOTAL NET SELL	TOTAL NET BUY	TOTAL NET SELL	TOTAL NET BUY	TOTAL NET SELL				
1 KBANK	304.6	103.6	87.5	121.8	266.0	883.4	PTT	-270.0	82.7	-79.4	-62.1	63.3	-265.4	KTB	1,389.9	DELTA	-1,118.1	1 KTB	1,389.9	DELTA	-1,118.1	1 TRUE	11,218	PTTEP	-10,418
2 PTTEP	286.5	-80.1	33.2	-60.4	-156.3	22.8	DELTA	-218.9	-481.0	278.1	949.3	-162.3	365.2	GULF	1,097.4	INTUCH	-493.4	2 GULF	1,097.4	INTUCH	-493.4	2 DELTA	10,416	AOT	-6,323
3 CPALL	206.8	-189.5	-48.6	184.0	-271.2	-118.5	BBL	-213.3	-154.3	-63.0	-167.0	129.4	-468.3	KBANK	853.2	BBL	-440.8	3 KBANK	853.2	BBL	-440.8	3 CPALL	10,392	ADVANC	-5,526
4 TRUE	178.8	-7.9	45.3	230.5	-84.9	361.8	INTUCH	-121.8	-169.0	-177.6	-46.6	-51.3	-566.4	ADVANC	606.4	PTT	-427.6	4 ADVANC	606.4	PTT	-427.6	4 KBANK	8,775	BCP	-4,202
5 MINT	121.1	8.9	-17.4	2.9	-2.8	112.7	GULF	-113.4	139.9	41.2	-54.6	541.4	554.4	COM7	370.9	CPAXT	-267.5	5 COM7	370.9	CPAXT	-267.5	5 CPF	6,801	LH	-3,204
6 SCC	104.7	-124.5	-145.1	46.7	-54.4	-172.6	ADVANC	-90.4	-151.3	169.3	384.8	117.4	429.8	SCGP	367.3	BCP	-239.0	6 SCGP	367.3	BCP	-239.0	6 KTB	5,301	PTT	-2,825
7 SCGP	104.0	250.4	-22.1	117.3	-35.5	414.2	IVL	-52.1	126.4	-43.4	-68.6	-88.8	-126.5	AOT	327.2	KCE	-195.8	7 AOT	327.2	KCE	-195.8	7 SCB	4,932	KTC	-2,444
8 AOT	77.2	-44.1	77.2	163.6	80.3	354.2	CPAXT	-48.0	-77.9	-43.6	-25.3	-29.0	-223.9	TISCO	295.4	IVL	-180.5	8 TISCO	295.4	IVL	-180.5	8 GULF	4,338	TOP	-2,340
9 BA	73.2	4.3	-0.4	19.5	-11.8	84.7	BTS	-38.4	32.7	-27.3	13.9	-39.5	-58.6	TRUE	236.1	BTS	-147.2	9 TRUE	236.1	BTS	-147.2	9 TU	2,643	BH	-2,324
10 TISCO	64.3	-1.5	97.4	91.1	40.4	291.7	CRC	-34.9	-10.8	3.9	-7.3	-13.8	-62.9	PTTGC	219.4	STA	-102.3	10 PTTGC	219.4	STA	-102.3	10 CPN	2,231	MTC	-2,272
11 AMATA	61.0	22.7	6.1	-17.5	-17.0	55.3	VGI	-30.6	8.8	-14.4	61.4	20.6	45.9	GPSC	201.2	BANPU	-98.2	11 GPSC	201.2	BANPU	-98.2	11 BBL	1,850	MINT	-2,240
12 GPSC	58.1	41.7	8.2	98.8	-25.0	181.8	BCP	-29.3	-33.6	-31.7	6.2	-53.7	-142.1	SCB	171.9	LH	-97.5	12 SCB	171.9	LH	-97.5	12 ITC	1,753	HMPRO	-2,089
13 COM7	56.4	62.3	51.1	66.9	85.0	321.7	BANPU	-26.4	-36.3	8.2	-11.2	83.9	18.1	OR	164.9	SCC	-96.8	13 OR	164.9	SCC	-96.8	13 CPAXT	1,609	EA	-1,718
14 KTB	55.4	185.4	153.6	212.6	264.9	871.9	PTTGC	-25.1	-111.1	-3.4	46.5	-1.9	-95.0	CCET	145.6	BH	-91.5	14 CCET	145.6	BH	-91.5	14 VGI	1,423	BTS	-1,442
15 PR9	47.1	15.8	1.0	2.7	-6.8	59.9	RATCH	-25.1	-15.7	-10.7	12.7	-6.1	-44.9	MINT	130.2	WHA	-82.4	15 MINT	130.2	WHA	-82.4	15 CBG	1,215	GPSC	-1,357
16 BH	42.6	52.4	-70.1	56.6	17.8	99.4	CHG	-22.8	-5.3	1.5	7.5	-7.9	-27.0	KTC	122.1	AAV	-82.2	16 KTC	122.1	AAV	-82.2	16 WHA	1,190	TCAP	-1,338
17 SPRC	42.1	10.2	-6.8	-2.6	-2.7	40.3	RS	-22.5	0.1	0.1	-0.2	-0.2	-22.7	JMT	120.3	HANA	-66.9	17 JMT	120.3	HANA	-66.9	17 AMATA	1,140	ICHI	-1,311
18 TTB	41.8	-47.6	87.7	-28.7	-4.3	48.9	BEM	-20.8	8.0	-24.6	31.0	12.0	5.5	PR9	109.7	AWC	-64.8	18 PR9	109.7	AWC	-64.8	18 BA	1,069	SCC	-1,145
19 HMPRO	41.5	-1.8	-26.9	-13.8	-2.8	-3.7	TOP	-18.9	113.1	-52.2	-23.0	-27.7	-8.7	SAWAD	107.6	CBG	-58.2	19 SAWAD	107.6	CBG	-58.2	19 RCL	1,001	SPRC	-1,116
20 CPN	40.6	-109.6	-24.4	-5.6	-5.8	-104.8	AP	-16.6	17.8	-0.2	-3.2	-10.7	-12.9	SKY	100.1	EA	-54.7	20 SKY	100.1	EA	-54.7	20 CCET	1,000	OR	-1,102
21 AAV	31.0	5.7	-2.0	-24.8	17.8	27.6	SIRI	-16.5	-2.9	-1.7	18.7	-1.3	-3.7	BA	98.3	RATCH	-52.3	21 BA	98.3	RATCH	-52.3	21 SISB	843	AP	-1,018
22 BDMS	30.8	-66.2	25.7	48.6	-73.5	-34.6	KCE	-16.4	-26.7	-147.6	54.1	0.1	-136.5	MTC	91.2	CK	-51.6	22 MTC	91.2	CK	-51.6	22 BANPU	833	AWC	-953
23 JMT	27.6	62.8	-10.9	6.2	-0.7	85.1	MTC	-16.4	47.6	9.6	57.0	2.1	100.0	PCE	65.4	OSP	-48.6	23 PCE	65.4	OSP	-48.6	23 COM7	799	TTB	-896
24 BJC	21.9	15.9	-6.2	0.4	-4.3	27.8	THCOM	-15.7	-3.1	2.6	2.5	-3.1	-16.8	AMATA	60.7	MONO	-47.2	24 AMATA	60.7	MONO	-47.2	24 PR9	723	BEM	-866
25 KTC	21.2	-7.5	-6.2	36.0	22.6	66.0	TCAP	-12.4	-17.1	-5.7	-7.3	-4.8	-47.2	TTB	56.4	BCH	-45.6	25 TTB	56.4	BCH	-45.6	25 CRC	716	SAPPE	-721
26 OR	20.2	-53.4	75.4	67.1	0.2	109.6	WHA	-12.4	-2.9	-14.7	-1.7	-48.6	-80.3	TU	55.5	ITC	-44.9	26 TU	55.5	ITC	-44.9	26 CENTEL	631	OSP	-689
27 M	19.3	8.4	-1.5	4.7	-6.5	24.3	RCL	-8.5	-9.6	2.1	-2.4	-4.8	-23.1	CPALL	54.3	BLA	-44.7	27 CPALL	54.3	BLA	-44.7	27 AAI	597	TIDLOR	-654
28 SPALI	17.8	15.5	6.9	-8.8	3.8	35.1	LH	-7.4	-51.5	-24.4	7.0	2.7	-73.6	PTTEP	49.8	PRM	-43.2	28 PTTEP	49.8	PRM	-43.2	28 MFC	567	RATCH	-603
29 AWC	17.2	-26.1	-1.6	-9.1	-13.6	-33.3	NER	-6.8	-6.5	-2.4	-15.5	-5.1	-36.3	SPALI	44.5	TCAP	-41.6	29 SPALI	44.5	TCAP	-41.6	29 KKP	567	JMT	-552
30 SCB	14.2	-44.8	-33.0	138.5	61.8	136.7	ADVICE	-5.8	-4.4	-9.8	6.5	1.8	-11.7	TLI	43.5	NER	-40.4	30 TLI	43.5	NER	-40.4	30 BDMS	496	IRPC	-496

แบบรายงานการเปลี่ยนแปลงการถือหลักทรัพย์และสัญญาซื้อขายล่วงหน้าของผู้บริหาร (แบบ 59)

	ชื่อผู้บริหาร	วิธีการได้มา/ จำหน่าย	จำนวน (หุ้น)	ราคา (บาท)	มูลค่า (บาท)	ประเภท หลักทรัพย์	วันที่ได้มา/ จำหน่าย
ADB	นาย วีระชัย วงษ์เจริญสิน	ขาย	170,000.00	0.86	146,200.00	หุ้นสามัญ	9/1/2568
GIFT	นาย สุรชัย เขษมฐิโษติศักดิ์	ขาย	14,700,000.00	0.87	12,789,000.00	หุ้นสามัญ	9/1/2568
PG	นาย พิรณาด ไขควัดมา	ขาย	396,000.00	8.93	3,536,280.00	หุ้นสามัญ	9/1/2568
RS	นาย สุรชัย เขษมฐิโษติศักดิ์	ขาย	2,968.00	1.82	5,401.76	Single Stock Future	9/1/2568
SKR	นาย เสณีย์ กระจำวงศ์	ขาย	20,000.00	9.00	180,000.00	หุ้นสามัญ	9/1/2568
A5	นาย โชติกร ปัญญาทรัพย์	ซื้อ	25,500,000.00	2.50	63,750,000.00	หุ้นสามัญ	8/1/2568
A5	นาย โชติกร ปัญญาทรัพย์	ซื้อ	10,500,000.00	2.50	26,250,000.00	หุ้นสามัญ	10/1/2568
ALT	นาง ปริญญาภรณ์ ตั้งเผาศักดิ์	ซื้อ	3,600.00	1.00	3,600.00	หุ้นสามัญ	9/1/2568
ALT	นาง ปริญญาภรณ์ ตั้งเผาศักดิ์	ซื้อ	15,700.00	1.01	15,857.00	หุ้นสามัญ	9/1/2568
ALT	นาง ปริญญาภรณ์ ตั้งเผาศักดิ์	ซื้อ	3,300.00	1.02	3,366.00	หุ้นสามัญ	9/1/2568
BH	นาย มาร์ค เอลเลียต แซทเทิน	ซื้อ	200.00	193.00	38,600.00	หุ้นสามัญ	8/1/2568
BPP	นาย ภาณุวัฒน์ พิทักษ์ธีระธรรม	ซื้อ	3,000.00	10.41	31,230.00	หุ้นสามัญ	3/1/2568
CTW	นาย สุวิทย์ วีระพงษ์	ซื้อ	20,000.00	3.36	67,200.00	หุ้นสามัญ	9/1/2568
DEXON	นาย มาร์ติน สตุวีก	ซื้อ	67,200.00	1.57	105,504.00	หุ้นสามัญ	8/1/2568
DEXON	นาย มาร์ติน สตุวีก	ซื้อ	58,900.00	1.53	90,117.00	หุ้นสามัญ	9/1/2568
EP	นาย ยุทธ ชินสุภักกุล	ซื้อ	3,300.00	1.50	4,950.00	หุ้นสามัญ	9/1/2568
HUMAN	นาง กัญญา เรืองประทีปแสง	ซื้อ	40,000.00	8.00	320,000.00	หุ้นสามัญ	9/1/2568
IP	นาย ดฤณวรรณ ธนินธิธิพันธ์	ซื้อ	20,000.00	3.00	60,000.00	หุ้นสามัญ	9/1/2568
JMART	นาย อติศักดิ์ สุขุมวิทยา	ซื้อ	100,000.00	11.40	1,140,000.00	หุ้นสามัญ	9/1/2568
JMT	นาย สุทธิรักษ์ ตรีชัยธนาภรณ์	ซื้อ	5,000.00	14.30	71,500.00	หุ้นสามัญ	9/1/2568
JR	นาย ชีรนันท์ วิวัฒน์เจษฎาวัฒน์	ซื้อ	10,000.00	2.03	20,300.00	หุ้นสามัญ	9/1/2568
JR	นาย ชีรนันท์ วิวัฒน์เจษฎาวัฒน์	ซื้อ	4,300.00	2.01	8,643.00	หุ้นสามัญ	9/1/2568
KCG	นาย ทงธรรม เพียรพัฒนานาวินท์	ซื้อ	18,000.00	7.32	131,760.00	หุ้นสามัญ	9/1/2568
KCG	นาย ทงธรรม เพียรพัฒนานาวินท์	ซื้อ	10,000.00	7.35	73,500.00	หุ้นสามัญ	9/1/2568
LPH	นาย ปราโมทย์ ภูณานนท์	ซื้อ	6,800.00	4.30	29,240.00	หุ้นสามัญ	8/1/2568
MGC	นาย ลัดแหวดี ธรรมชวนวิริยะ	ซื้อ	146,000.00	3.24	473,040.00	หุ้นสามัญ	9/1/2568
MTI	นาง นवलพรรณ ล่ำซำ	ซื้อ	5,000.00	106.00	530,000.00	หุ้นสามัญ	9/1/2568
NV	นาง ยุพิน จันทร์จุฑามาศ	ซื้อ	25,300.00	0.76	19,228.00	หุ้นสามัญ	9/1/2568
NV	นาย นวพล จันทร์จุฑามาศ	ซื้อ	25,300.00	0.76	19,228.00	หุ้นสามัญ	9/1/2568
PCC	นาย กิตติ สัมฤทธิ์	ซื้อ	2,000.00	2.70	5,400.00	หุ้นสามัญ	9/1/2568
PCE	นาย ประกิต ประสิทธิ์ศุภผล	ซื้อ	1,000,000.00	3.05	3,050,000.00	หุ้นสามัญ	9/1/2568
PHG	นาง ดวงใจ ตระกูลช่าง	ซื้อ	110,000.00	15.30	1,683,000.00	หุ้นสามัญ	9/1/2568
PHG	นาง ดวงใจ ตระกูลช่าง	ซื้อ	50,000.00	15.40	770,000.00	หุ้นสามัญ	9/1/2568
PLT	นางสาว ฤตอร แสงบุญเกิด	ซื้อ	320,000.00	0.70	224,000.00	หุ้นสามัญ	9/1/2568
PPM	นาง นันธิรา ฤทธิมนตรี	ซื้อ	5,000.00	1.82	9,100.00	หุ้นสามัญ	9/1/2568
PROUD	นาย ภูมิพัฒน์ สีนาคเจริญ	ซื้อ	43,500.00	1.28	55,680.00	หุ้นสามัญ	7/1/2568
PROUD	นาย ภูมิพัฒน์ สีนาคเจริญ	ซื้อ	70,000.00	1.28	89,600.00	หุ้นสามัญ	8/1/2568
PROUD	นาย ภูมิพัฒน์ สีนาคเจริญ	ซื้อ	40,000.00	1.26	50,400.00	หุ้นสามัญ	9/1/2568
PROUD	นาย ภูมิพัฒน์ สีนาคเจริญ	ซื้อ	80,000.00	1.28	102,400.00	หุ้นสามัญ	9/1/2568
PRTR	นางสาว ธิศรา เจริญพานิช	ซื้อ	150,000.00	3.92	588,000.00	หุ้นสามัญ	9/1/2568
PRTR	นางสาว ธิศรา เจริญพานิช	ซื้อ	100,000.00	3.90	390,000.00	หุ้นสามัญ	9/1/2568
PRTR	นางสาว ธิศรา เจริญพานิช	ซื้อ	20,000.00	3.92	78,400.00	หุ้นสามัญ	9/1/2568
RCL	นาย ทรินโชค ต้นธรวินิตย์	ซื้อ	200,000.00	27.63	5,526,000.00	หุ้นสามัญ	9/1/2568
RCL	นาย วิเศษ จุภิบาล	ซื้อ	50,000.00	27.50	1,375,000.00	หุ้นสามัญ	10/1/2568
RJH	นาย สุรินทร์ ประสิทธิ์ธีรัญญ	ซื้อ	480,000.00	20.70	9,936,000.00	หุ้นสามัญ	9/1/2568
RS	นาย สุรชัย เขษมฐิโษติศักดิ์	ซื้อ	7.00	5.38	37.66	Single Stock Future	7/1/2568
SFLEX	นาย ปรินทร์ธรณ์ อภิธนาศรีวงศ์	ซื้อ	73,100.00	2.68	195,908.00	หุ้นสามัญ	9/1/2568
SKR	นาย สุริยันต์ โคจรโรจน์	ซื้อ	30,000.00	9.00	270,000.00	หุ้นสามัญ	9/1/2568
SO	นาย ไกร วิมลเจลา	ซื้อ	50,000.00	4.28	214,000.00	หุ้นสามัญ	9/1/2568
STC	นาย สุรสิทธิ์ ชัยตระกูลทอง	ซื้อ	59,900.00	0.53	31,747.00	หุ้นสามัญ	9/1/2568
SWC	นาย เถกิงพล เหล่าพิสุทธิ	ซื้อ	140,000.00	2.84	397,600.00	หุ้นสามัญ	9/1/2568
TATG	นาย คาจ ฤทธิ	ซื้อ	52,200.00	1.15	60,030.00	หุ้นสามัญ	9/1/2568

แบบรายงานการเปลี่ยนแปลงการถือหลักทรัพย์และสัญญาซื้อขายล่วงหน้าของผู้บริหาร (แบบ 59)

ชื่อผู้บริหาร	วิธีการได้มา/ จำหน่าย	จำนวน (หุ้น)	ราคา (บาท)	มูลค่า (บาท)	ประเภท หลักทรัพย์	วันที่ได้มา/ จำหน่าย
TATG นาย คาร์ล หฤทัย	ซื้อ	100,000.00	1.15	115,000.00	หุ้นสามัญ	9/1/2568
TERA นาย สุรสิทธิ์ ศิวประสพศักดิ์	ซื้อ	100,000.00	1.12	112,000.00	หุ้นสามัญ	9/1/2568
TPIPL นาง อรพิน เลี้ยวไพรัตน์	ซื้อ	300,000.00	1.05	315,000.00	หุ้นสามัญ	9/1/2568
TPLAS นางสาว อูติพร ประทีปรัตน์	ซื้อ	500.00	1.16	580.00	หุ้นสามัญ	8/1/2568
TPLAS นางสาว อูติพร ประทีปรัตน์	ซื้อ	8,500.00	1.15	9,775.00	หุ้นสามัญ	9/1/2568
TVDH นาย วีรศักดิ์ วิโรจน์วัฒนกุล	ซื้อ	890,000.00	0.18	160,200.00	หุ้นสามัญ	10/1/2568
UTP นาย วัชร ชินเศรษฐวงศ์	ซื้อ	65,000.00	7.44	483,600.00	หุ้นสามัญ	9/1/2568
EA นาย สมบูรณ์ อานันท์	โอน	5,000,000.00	4.00	20,000,000.00	หุ้นสามัญ	6/1/2568
EA นาย สมบูรณ์ อานันท์	โอน	4,000,000.00	4.00	16,000,000.00	หุ้นสามัญ	6/1/2568

ที่มา : ศูนย์สารสนเทศตลาดทุน สำนักงานคณะกรรมการ ก.ล.ด.

แบบรายงานการได้มาหรือจำหน่ายหลักทรัพย์ของกิจการ (246-2)

ชื่อบริษัท	ชื่อผู้ได้มา/ จำหน่าย	Sell/Buy	ประเภท หลักทรัพย์	%ได้มา/ จำหน่าย	%หลังได้มา/ จำหน่าย	วันที่ได้มา/ จำหน่าย	หมายเหตุ
GLOCON	บริษัท ไทวहन โฮลดิ้ง จำกัด (มหาชน)	จำหน่าย	หุ้น	16.284	13.9543	16/12/2567	
TRU	นาย พัฒนสรณ์ เกลือไชย	ได้มา	หุ้น	4.9702	5.003	9/1/2568	
JR	นาย อธิพันธ์ วิวัฒน์เกษมราษฎร์	ได้มา	หุ้น	9.922	10.2389	8/1/2568	

ที่มา : ศูนย์สารสนเทศตลาดทุน สำนักงานคณะกรรมการ ก.ล.ด.

หลักทรัพย์ที่ต้องซื้อขายด้วยบัญชี Cash Balance

Stock	JAN 2025											
	7	8	9	10	13	14	15	16	17	20	21	22

LEVEL 1 : ผู้ซื้อต้องใช้บัญชี Cash Balance และห้ามนำหลักทรัพย์ที่กำหนดมาคำนวณวงเงินซื้อขาย
PLANET 16 Jan 25

LEVEL 2: ผู้ซื้อต้องใช้บัญชี Cash Balance, ห้ามคำนวณวงเงินซื้อขาย และห้าม Net Settlement

-

LEVEL 3: ห้ามซื้อขาย (SP) 1 วันทำการวันแรก และผู้ซื้อต้องใช้บัญชี Cash Balance, ห้ามคำนวณวงเงินซื้อขาย และห้าม Net Settlement

-

Source: SET

Short Sales

Stock	% Short Sale Volume Comparing with Main Board	Average Price (Bt)	Volume (shares)	Value (Mil. B)
TRUE	10.22	10.87	6,911,300	75,129,160
CPALL	4.47	55.33	1,221,700	67,595,350
AOT	14.70	58.30	1,141,400	66,539,450
BBL	6.12	151.80	411,300	62,436,100
ADVANC	4.51	280.13	205,200	57,483,200
DELTA	12.31	157.33	340,400	53,554,500
PTT	25.21	31.28	1,548,200	48,427,500
MINT	8.76	23.71	1,947,500	46,179,650
TDEX	52.49	8.76	5,240,700	45,926,410
KBANK	8.48	159.25	258,200	41,119,150
HMPRO	11.86	9.00	3,585,600	32,274,150
JMT	2.86	15.72	1,928,900	30,330,550
TOP	5.93	24.83	949,000	23,565,190
CRC	18.61	33.31	696,900	23,211,750
SCB	8.33	118.61	183,600	21,777,500
TU	12.14	12.14	1,696,700	20,591,790
BH	3.04	188.19	106,700	20,079,600
BCH	15.10	14.60	1,257,300	18,350,540
GULF	1.47	57.43	318,700	18,302,825
BDMS	3.17	23.78	760,500	18,087,300
KTB	4.11	21.64	814,400	17,623,130
LH	15.33	4.85	3,168,100	15,373,562
INTUCH	1.74	97.28	150,300	14,621,625
SCC	3.62	154.52	84,900	13,118,600
AWC	10.14	3.25	3,873,800	12,573,722
CPN	2.80	54.23	216,600	11,746,675
COM7	2.57	23.99	489,400	11,741,200
KTC	5.08	50.06	229,300	11,478,600
PTTEP	1.46	123.26	89,900	11,081,200
CENTEL	9.80	30.79	359,700	11,076,675
TTB	2.39	1.80	5,554,500	10,025,804
BTS	9.86	5.70	1,581,600	9,014,840
CBG	7.74	74.27	107,400	7,977,075
GLOBAL	8.36	13.14	587,800	7,722,280
CPF	4.18	21.92	315,300	6,911,480
OR	30.50	11.69	585,800	6,850,460
OSP	6.94	20.92	311,300	6,511,000
MTC	2.37	45.27	142,000	6,427,700
BEM	7.09	6.89	860,400	5,925,660
N/L	0.81	22.38	244,900	5,481,290
SCGP	2.27	17.45	313,800	5,475,810
BCP	4.84	33.03	159,600	5,271,225
TISCO	2.60	98.67	53,400	5,269,050
AP	5.23	8.01	584,800	4,685,755
BANPU	6.39	5.22	877,700	4,578,250
WHA	5.31	5.23	843,400	4,407,715
JMART	5.80	11.55	365,000	4,214,070
GPSC	1.16	33.40	124,200	4,148,700
BGRIM	5.53	17.08	241,100	4,117,190
TLI	8.90	11.08	354,500	3,927,900
PR9	2.10	25.16	155,800	3,919,760
PLANB	4.28	7.14	548,700	3,918,415
JAS	14.24	2.00	1,927,500	3,847,762
AMATA	2.00	26.47	141,700	3,750,375
ITC	3.73	17.72	196,700	3,486,410
STA	3.06	16.95	202,400	3,430,890
RATCH	3.09	28.34	110,600	3,134,675
BAM	6.00	5.77	540,900	3,123,610
STGT	15.79	9.88	306,100	3,024,330

Source: SET

January 2025

Monday	Tuesday	Wednesday	Thursday	Friday
		1	2	3
		วันขึ้นปีใหม่	<ul style="list-style-type: none"> TTT XD 1.30 บาท VAYU1 XD – บาท 	<ul style="list-style-type: none"> TIDLOR XD 0.438 บาท JCK XW 1:9,000 SAMTEL XW 6:1 W XR 7:1 @ 0.70 บาท
6	7	8	9	10
<ul style="list-style-type: none"> NEX XR 1:2 @ 1.00 บาท W ลูกหุ้นเข้า 14,500,000 หุ้น 	<ul style="list-style-type: none"> SIRI ลูกหุ้นเข้า 71,600,000 หุ้น 	<ul style="list-style-type: none"> PACO XD 0.05 บาท DCON XW 1:2,200 TTB ลูกหุ้นเข้า 2,624,598 หุ้น 	<ul style="list-style-type: none"> BM ลูกหุ้นเข้า 47,476,646 หุ้น JMT ลูกหุ้นเข้า 20 หุ้น W-W7 เข้าซื้อขายเป็นวันแรก (643.0mn sh 1:1.00116 @ Bt0.99884) 	<ul style="list-style-type: none"> ABM ลูกหุ้นเข้า 1,735 หุ้น CIG ลูกหุ้นเข้า 125,000,000 หุ้น CHASE ลูกหุ้นเข้า 841,900 หุ้น
13	14	15	16	17
<ul style="list-style-type: none"> META ลูกหุ้นเข้า 632 หุ้น THAI ลูกหุ้นเข้า 5,131,073,372 หุ้น 				<ul style="list-style-type: none"> 24CS XW 2.5:1 24CS XW 10:1
20	21	22	23	24
27	28	29	30	31
			<ul style="list-style-type: none"> NVD XR 5:1 @ 1.30 บาท 	<ul style="list-style-type: none"> KTIS XD 0.05 บาท TSC XD 0.80 บาท



February 2025

Monday	Tuesday	Wednesday	Thursday	Friday
3	4	5	6	7
	▪ STI XD 0.06 บาท		▪ METCO XD 8.00 บาท	
10	11	12	13	14
▪ IRC XD 0.868 บาท		วันมาฆบูชา	▪ COMAN XW 2:1	
17	18	19	20	21
24	25	26	27	28