

## Today Selections &gt;&gt; AOT, CRC, MASTER

Stock	S	R	Comment
AOT	59.00	60.75	ยอดผู้โดยสารช่วงปีใหม่ 6 สัปดาห์พุ่ง 3.97 ล้านคน เด็บโต 19.7%
CRC	34.00	35.75	แรงหนุน 1Q68 Easy E-Receipt เริ่ม 16 ม.ค. นี้
MASTER	47.25	49.00	ตลาดคาด 4Q67 กำไรมีโอกาสทำ New High

**AEONTS beats / Upgrade KBANK**

- Strategy:** ยังคงคาดการณ์ว่าในเดือนมกราคม ดัชนี SET จะสามารถปรับตัวรื้อฟื้นขึ้นมาจากบริเวณ 1360-1380 จุดได้ ดังนั้น เรายังคงแนะนำให้นักลงทุนที่เพิ่มน้ำหนักหุ้นไทยบริเวณดัชนี 1370 จุดก่อนหน้านี้อาจสามารถถือครองหุ้นในส่วนดังกล่าวต่อไปได้ โดยหุ้น Top picks แนะนำของเราประจำเดือนม.ค. ยังคงได้แก่ **AEONTS, CPALL, JMT, PTT, TISCO, WHA, DIF, LHHOTEL** (สำหรับ AEONTS ประกาศงบ 3Q25 ออกมาเมื่อวานช่วงเย็น ดีกว่าที่ตลาดคาดพอสมควร จากรายได้ที่สูงกว่าคาด / ส่วน CPALL มองบวกจากรายงานดัชนีความเชื่อมั่นผู้ประกอบการค้าปลีกล่าสุดที่ทำจุดสูงสุดใหม่ต่อเนื่อง)
- KBANK:** เราปรับคำแนะนำขึ้นจากเดิม "ถือ" เป็น "ซื้อ" บนราคาเป้าหมาย 177 บาท อิง PBV 0.7x หลังจากปรับเพิ่มคาดการณ์กำไรปีนี้ขึ้น 3.5% มาอยู่ที่ 4.7 หมื่นล้านบาท (+12% YoY) เนื่องจากแนวโน้มค่าใช้จ่ายในการดำเนินงานช่วง 4Q67 อาจไม่สูงเท่ากับที่เราคาดไว้ก่อนหน้านี้ ทั้งนี้ เราคาดกำไร 4Q67 ที่ 10,014 ล้านบาท อ่อนตัว 12% QoQ แต่ยังคงเติบโต 7% YoY โดยคาดการณ์รายได้ดอกเบี้ยสุทธิปรับตัวดีขึ้นเล็กน้อย QoQ ตามแนวโน้มสินเชื่อรวมที่คาดว่าจะเติบโตได้ราว 1.5% QoQ ขณะที่รายได้ที่มีค่าใช้จ่ายจะอ่อนตัวลง 1% QoQ จากกำไรเงินลงทุนที่อ่อนตัวลงตามภาวะตลาด สำหรับค่าใช้จ่ายในการดำเนินงานปรับตัวเพิ่มขึ้น 10% QoQ แต่เป็นไปตามฤดูกาล ขณะที่ค่าใช้จ่ายสำรองหนี้คาดว่าจะทรงตัว QoQ ตามแนวโน้มคุณภาพหนี้ที่ทรงตัวเช่นกัน
- สำหรับแนวโน้มกำไรปี 2568 นั้น เราคาดว่าจะเห็นการเติบโตที่ราว 6% YoY แม้ว่า NIM อาจอ่อนตัวลง แต่ค่าใช้จ่ายสำรองหนี้ก็น่าจะลดลงเช่นกัน เนื่องจากในช่วง 2 ปีที่ผ่านมา ธนาคารได้มีการบริหารจัดการ NPL และมีการตั้งสำรองหนี้ในเชิงรุกไปแล้ว นอกจากนี้ยังมี JV AMC ร่วมกับ BAM ที่จะช่วยในการบริหารจัดการ NPL ได้
- SCB:** แนะนำเพียง "ซื้อเมื่ออ่อนตัว" เนื่องจากราคาหุ้นปัจจุบันมี Upside จำกัดแล้วจากราคาเป้าหมายของเราที่ 118 บาท (อิง PBV 0.75x) แต่ระดับ Div. Yield ที่สูงถึง 6-7% ยังพอจูงใจอยู่บ้าง สำหรับไตรมาส 4Q67 เราคาดการณ์กำไรที่ 9,303 ล้านบาท หดตัว 15% QoQ และหดตัว 15% YoY โดยคาดการณ์รายได้ดอกเบี้ยสุทธิอ่อนตัวลงเล็กน้อย QoQ จากการอ่อนตัวลงของสินเชื่อ หลังธนาคารระมัดระวังในการให้สินเชื่อ SME และรายย่อย ขณะที่รายได้ที่มีค่าใช้จ่ายคาดว่าจะปรับตัวดีขึ้น 7% QoQ จากปัจจัยฐานต่ำในไตรมาสก่อน สำหรับค่าใช้จ่ายในการดำเนินงานคาดว่าจะเพิ่มขึ้น 9% QoQ และค่าใช้จ่ายสำรองหนี้คาดว่าจะทรงตัวตามแนวโน้มคุณภาพหนี้
- สำหรับแนวโน้มปี 2568 คาดว่า NIM จะมีแรงกดดันจากการลดอัตราดอกเบี้ยนโยบายบ้าง บวกกับอาจเห็นสินเชื่อชะลอตัวจากความกังวลด้านคุณภาพหนี้ อย่างไรก็ตามคาดว่ารายได้ที่มีค่าใช้จ่ายจะฟื้นตัวจากฐานต่ำ นอกจากนี้จะไม่มีรายการ One-time จาก Robinhood เช่นในปี 2567 บวกกับไม่ต้องรับรู้ผลขาดทุนจากการดำเนินงานของ Robinhood ทำให้สุทธิแล้ว เราคาดว่ากำไรยังพอเติบโตได้เล็กน้อยราว 3% YoY

แนวรับ 1,376 แนวต้าน 1,398

**บทวิเคราะห์วันนี้**

- SCB (ซื้อเมื่ออ่อนตัว ราคาเป้าหมาย 118 บาท)** คาดกำไร 4Q67 อ่อนตัวตามฤดูกาล

**Market Summary**

	Closed	+/-	%Chg
SET	1,387.72	- 3.16	- 0.23
SET50	902.20	- 0.70	- 0.08
SET100	1,947.03	- 3.90	- 0.20
Mai	302.70	- 3.46	- 1.13
Dow Jones	42,635.20	+106.84	+0.25
Nasdaq	19,478.88	-10.80	-0.06
Nikkei	39,981.06	- 102.24	- 0.26
Hang Seng	19,279.84	- 167.74	- 0.86
SET Mkt. Cap (Btmn)	17,278.67		
SET Turnover (Btmn)	35,326.19		
PER(x)	19.15		

**Stock Top Active**

DELTA	GULF	ADVANC	KBANK	INTUCH
-------	------	--------	-------	--------

**Sector Top Active**

ENERG	BANK	ICT
-------	------	-----

**Investors Data – SET (Btmn)**

8 Jan.25	Buy	Sell	Net
Institution	4,650	4,257	393
Proprietary	2,226	2,419	-193
Foreign	16,716	17,831	-1,115
Local	11,734	10,819	915
1-8 Jan.25	Buy	Sell	Net
Institution	23,824	24,924	-1,100
Proprietary	11,189	11,171	18
Foreign	85,567	84,410	1,157
Local	57,423	57,498	-75

**Commodities**

	8 Jan.25	7 Jan.25	Chg	%Chg
Bt/US\$	34.61	34.47	+0.14	+0.41
US\$/Yuan	7.332	7.326	+0.01	+0.07
US Bond Yield 10y(%)	4.675	4.701	-0.03	-0.56
Brent Oil (US\$/bbl)	76.16	77.05	-0.89	-1.16
Nymex Oil (US\$/bbl)	73.32	74.25	-0.93	-1.25
Gold Spot (US\$/oz)	2,661.11	2,648.50	+12.61	+0.48
Baltic Dry Index	966.00	1,015.00	-49.00	-4.83
Dollar Index (DXYO)	109.01	108.68	+0.33	+0.30

**Today's Event**

- BM** ลงหุ้นเข้า 47,476,646 หุ้น
- JMT** ลงหุ้นเข้า 20 หุ้น
- W-W7** เข้าซื้อขายเป็นวันแรก (643.0mn sh 1:1.00116 @ Bt0.99884)

 นุตชาติ มนมาสิบ  
 CFA, FRM (ID: 31379)  
 E-mail: nuttachart@trinitythai.com

บริษัทหลักทรัพย์ ทรินิตี้ จำกัด เลขที่ 1 อาคารพาร์ค สยาม ชั้น 22 และห้อง 2301 ชั้น 23 ถนนคอนแวนต์ แขวงสีลม เขตบางรัก กรุงเทพฯ 10500

รายงานฉบับนี้จัดทำขึ้นโดยข้อมูลเท่าที่ปรากฏและเชื่อว่าเป็นที่น่าเชื่อถือได้ แต่ไม่ถือเป็นการยืนยันความถูกต้องและความสมบูรณ์ของข้อมูลนั้นๆ โดยบริษัทหลักทรัพย์ ทรินิตี้ จำกัด ผู้จัดทำขอสงวนสิทธิ์ในการเปลี่ยนแปลงความเห็นหรือประมาณการต่างๆ ที่ปรากฏในรายงานฉบับนี้โดยไม่ต้องแจ้งล่วงหน้า รายงานฉบับนี้มีวัตถุประสงค์เพื่อใช้ประกอบการตัดสินใจของนักลงทุน โดยไม่ได้เป็นการชี้นำหรือชักชวนให้นักลงทุนทำการซื้อหรือขายหลักทรัพย์ หรือตราสารทางการเงินใดๆ ที่ปรากฏในรายงาน

## Fund Flow

### Foreign Portfolio Investment in Equities (Asia ex. Japan)

Unit : US\$ mn

	As at	Day	WTD Net	MTD Net	YTD Net
India	7-Jan	-142.3	-498.3	-709.3	-709.3
Indonesia	8-Jan	-21.8	-120.9	-171.3	-171.3
Malaysia	8-Jan	-24.8	-60.9	-83.1	-83.1
Philippines	8-Jan	-8.6	-23.2	-22.4	-22.4
South Korea	9-Jan	67.3	383.2	420.6	420.6
Sri Lanka	8-Jan	-0.8	-0.3	0.5	0.5
Taiwan	8-Jan	-493.5	1,398.4	806.1	806.1
Thailand	8-Jan	-32.2	56.2	33.5	33.5
Vietnam	8-Jan	-17.8	-18.7	-51.7	-51.7

Source: Bloomberg

## Net Foreign

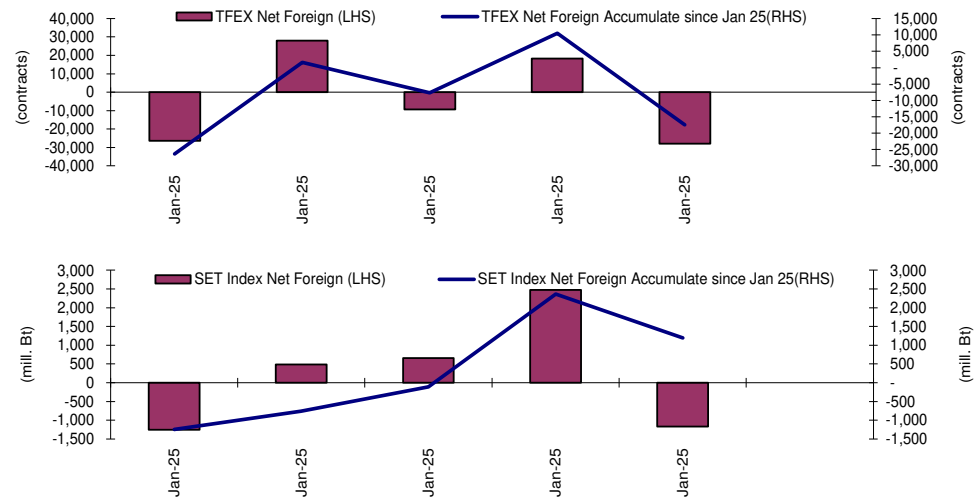

## Indicators to watch

	Last	Previous	% chg	1W Prior	1M Prior	Remark
VIX Index	17.70	17.82	-0.7%	2.0%	24.7%	+
Ted Spread	0.55	0.55	0.1%	1.4%	10.5%	-
U.S.Dollar Index	109.01	103.21	5.6%	0.5%	2.7%	-
U.S.Bond Yield	4.68	3.93	19.0%	0.0%	0.0%	+
Emerging Asia Index (MXMS)	592.73	597.58	-0.8%	-0.8%	-3.1%	-

Source: Bloomberg, Aspen

## SET Forward PE

### EPS Forward

**Y2024E 86.04x**  
**Y2025E 96.57x**

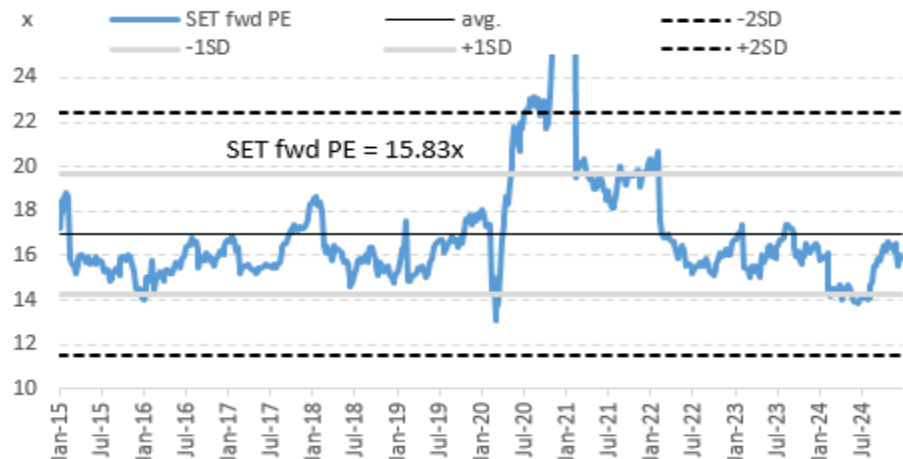

บริษัทหลักทรัพย์ ตรีตี้ จำกัด เลขที่ 1 อาคารพาร์ค สยาม ชั้น 22 และห้อง 2301 ชั้น 23 ถนนคอนแวนต์ แขวงสีลม เขตบางรัก กรุงเทพฯ 10500

รายงานฉบับนี้จัดทำขึ้นโดยข้อมูลเท่าที่ปรากฏและเชื่อว่าเป็นที่น่าเชื่อถือได้ แต่ไม่ถือเป็นการยืนยันข้อความถูกต้องและความสมบูรณ์ของข้อมูลนั้นๆ โดยบริษัทหลักทรัพย์ ตรีตี้ จำกัด ผู้จัดทำขอสงวนสิทธิ์ในการเปลี่ยนแปลงความเห็นหรือประมาณการณที่ต่างๆ ที่ปรากฏในรายงานฉบับนี้โดยไม่ต้องแจ้งล่วงหน้า รายงานฉบับนี้มิควรใช้ประกอบการตัดสินใจของนักลงทุน โดยไม่ได้เป็นการชี้แนะหรือชักชวนให้นักลงทุนทำการซื้อหรือขายหลักทรัพย์ หรือตราสารทางการเงินใดๆ ที่ปรากฏในรายงาน

# Price performance of Stock in SET50

(for weekly: 8 Jan 2025 - 30 Dec 2024)

## 1 Week Performance



Stock	8-Jan-25	%YTD	%-1W	%-1M	%-3M	%-6M	%-12M
SET	1,387.72	-17	-1	-4	-4	5	-2
SET50	902.20	-10	0	-4	-2	10	4
<b>BANK</b>	<b>406.07</b>	<b>5</b>	<b>1</b>	<b>1</b>	<b>2</b>	<b>13</b>	<b>7</b>
BBL	154.50	4	2	2	-1	14	0
KBANK	159.00	8	2	2	5	22	20
KTB	21.80	23	4	5	4	23	16
SCB	119.00	11	1	1	8	13	13
TISCO	99.25	0	1	3	2	3	-2
TTB	1.85	31	-1	1	-1	4	13
<b>COMM</b>	<b>28,277.67</b>	<b>-28</b>	<b>0</b>	<b>-11</b>	<b>-11</b>	<b>-2</b>	<b>-9</b>
CRC	34.75	-25	2	2	3	10	-11
COM7	25.25	-26	-4	-7	-1	20	1
CPALL	56.00	-18	0	-11	-14	-1	1
GLOBAL	13.80	-38	-1	-12	-18	-7	-16
HMPRO	9.50	-39	1	-2	-11	3	-21
<b>CONMAT</b>	<b>5,022.53</b>	<b>-46</b>	<b>-3</b>	<b>-9</b>	<b>-25</b>	<b>-22</b>	<b>-35</b>
SCC	160.50	-53	-4	-13	-34	-31	-46
<b>ENERG</b>	<b>17,488.05</b>	<b>-30</b>	<b>-2</b>	<b>-7</b>	<b>-11</b>	<b>-6</b>	<b>-15</b>
BANPU	5.40	-61	-10	-7	-22	4	-19
BGRIM	17.90	-55	-8	-18	-22	-17	-32
EA	3.62	-96	-9	-30	-59	-73	-92
EGCO	115.50	-33	-1	-7	-4	9	-10
GPSC	35.00	-52	-8	-22	-24	-13	-27
GULF	58.00	5	-3	-11	-1	41	31
OR	12.20	-49	-8	-13	-28	-26	-36
PTT	31.50	-5	-1	-2	-7	-5	-11
PTTEP	125.50	-29	5	-2	-7	-18	-16
RATCH	29.25	-32	-3	-9	-9	3	-7
TOP	25.25	-55	-11	-35	-51	-55	-52
<b>ETRON</b>	<b>18,099.02</b>	<b>74</b>	<b>1</b>	<b>3</b>	<b>41</b>	<b>70</b>	<b>74</b>
DELTA	154.50	-81	1	3	44	81	83
KCE	23.80	-49	-3	-4	-39	-49	-54
<b>FIN</b>	<b>2,788.09</b>	<b>-40</b>	<b>-3</b>	<b>-5</b>	<b>-10</b>	<b>1</b>	<b>-17</b>
KTC	50.25	-15	0	5	4	31	14
MTC	45.50	20	-5	-9	-8	3	2
SAWAD	38.75	-21	-7	-3	-7	6	-7
<b>FOOD</b>	<b>10,213.66</b>	<b>-20</b>	<b>-2</b>	<b>-5</b>	<b>-10</b>	<b>-11</b>	<b>-7</b>
CBG	78.00	-19	-1	-3	-4	12	-4
CPF	22.30	-10	-2	-7	-11	-9	18
MINT	25.50	-21	-2	-7	-12	-14	-12
OSP	21.20	-25	2	-2	-7	-10	-6
TU	12.60	-25	-3	-7	-14	-16	-14
<b>HELTH</b>	<b>5,515.67</b>	<b>-23</b>	<b>-2</b>	<b>-6</b>	<b>-18</b>	<b>-14</b>	<b>-17</b>
BDMS	24.00	-17	-2	-6	-19	-9	-13
BH	195.00	-8	-2	-7	-27	-21	-14
<b>ICT</b>	<b>195.89</b>	<b>18</b>	<b>-1</b>	<b>-5</b>	<b>0</b>	<b>24</b>	<b>30</b>
ADVANC	284.00	46	-1	-4	6	33	33
INTUCH	97.00	26	0	-5	-2	34	37
TRUE	11.10	N/A	0	-6	1	25	113
<b>INSUR</b>	<b>9,098.36</b>	<b>-28</b>	<b>0</b>	<b>0</b>	<b>-7</b>	<b>16</b>	<b>2</b>
TLI	11.40	-23	2	5	2	48	21
<b>PKG</b>	<b>2,237.54</b>	<b>-60</b>	<b>-5</b>	<b>-8</b>	<b>-30</b>	<b>-31</b>	<b>-37</b>
SCGP	18.40	-68	-6	-9	-39	-42	-48
<b>PETRO</b>	<b>574.98</b>	<b>-42</b>	<b>-1</b>	<b>-4</b>	<b>-8</b>	<b>-5</b>	<b>-21</b>
IVL	24.20	-41	-3	-4	0	22	-10
PTTGC	24.80	-48	2	-2	-14	-21	-32
<b>PROP</b>	<b>192.70</b>	<b>-29</b>	<b>-2</b>	<b>-7</b>	<b>-12</b>	<b>-4</b>	<b>-17</b>
AWC	3.44	-45	-2	-7	-7	-5	-17
CPN	56.00	-21	-2	-7	-16	-2	-15
LH	5.00	-49	-1	-8	-18	-17	-38
WHA	5.45	34	-1	-6	-6	10	10
<b>TRANS</b>	<b>291.75</b>	<b>-22</b>	<b>-1</b>	<b>-4</b>	<b>-6</b>	<b>3</b>	<b>-6</b>
AOT	59.50	-21	0	-2	-7	4	-6
BEM	7.00	-29	-1	-6	-14	-8	-13
BTS	5.90	-30	-3	3	30	33	-19
<b>TOURISM</b>	<b>474.72</b>	<b>-26</b>	<b>-3</b>	<b>-8</b>	<b>-12</b>	<b>-13</b>	<b>-16</b>
CENTEL	32.50	-35	-6	-12	-16	-19	-29

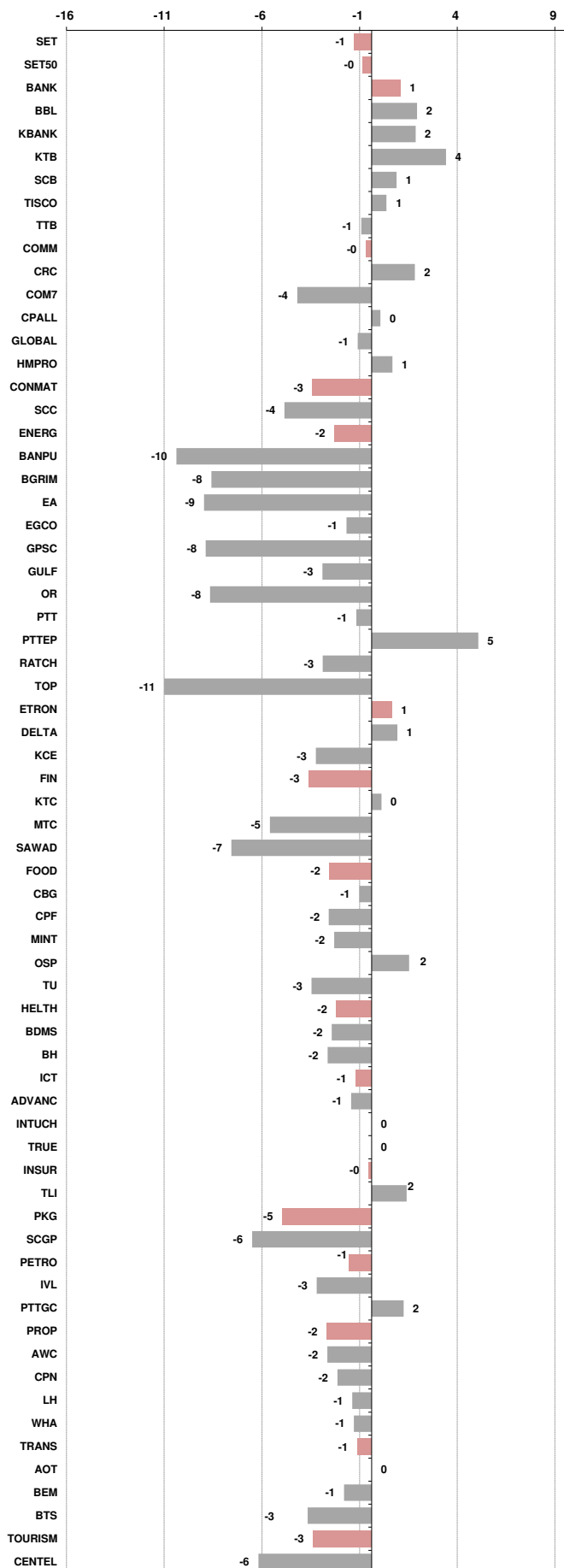



อัตราแลกเปลี่ยนวันนี้*		34.61 Change	0.14
------------------------	--	--------------	------

\*เปรียบเทียบ Transaction ล่าสุดกับก่อนหน้า (โดยไม่แยกว่าเป็นของ off-shore หรือ on-shore)

สินค้า	ตัวชี้ราคา	ปิดล่าสุด	ก่อนหน้า	ราคาปิดล่าสุด	ก่อนหน้า	เปลี่ยน +/-	%	หลักทรัพย์ที่เกี่ยวข้อง
เรือ <i>ปรับปรุจ</i>	Baltic Dry Index (spot)	8-Jan-25	7-Jan-25	966	1,015	-49.00	-4.8%	PSL, TTA
	BHSI (Handy Size)	8-Jan-25	7-Jan-25	532	539	-7.00	-1.3%	
ยาง	(US Cents/kg)	8-Jan-25	7-Jan-25	230.90	227.90	+3.00	1.3%	STA, TRUBB
น้ำตาล	(Cent/Pound)	8-Jan-25	7-Jan-25	19.24	19.45	-0.21	-1.1%	KSL, KBS, KTIS, BRR
ถั่วเหลือง	(Cent\$/Bushel)	8-Jan-25	7-Jan-25	994.50	997.25	-2.75	-0.3%	TVO
น้ำมันปาล์ม	(US\$/ton)	8-Jan-25	7-Jan-25	4,329.00	4,370.00	-41.00	-0.9%	CPI, LST, UPOIC, UVAN
สังกะสี	(US\$/ton)	8-Jan-25	7-Jan-25	2,884.50	2,920.00	-35.50	-1.2%	BEYOND
ทองคำ	(US\$/oz)	8-Jan-25	7-Jan-25	2,661.11	2,648.50	+12.61	0.5%	(Source:Aspen)
SPDR Gold Trust	(ton)	8-Jan-25	7-Jan-25	871.08	871.08	+0.00	0.0%	
น้ำมันดิบ <i>ทุกวัน</i>	WTI (US\$/barrel)	8-Jan-25	7-Jan-25	73.32	74.25	-0.93	-1.3%	PTT, PTTEP, TOP, PTTGC, BCP
	Brent (US\$/barrel)	8-Jan-25	7-Jan-25	76.16	77.05	-0.89	-1.2%	(Source:Aspen)
ค่าการกลั่น <i>ทุกวัน</i>	GRM (US\$/barrel)	8-Jan-25	7-Jan-25	4.77	4.46	+0.31	0.0%	BCP, IRPC, PTTGC and TOP (Bloomberg)
น้ำมันทำความร้อน	Heating Oil (cent/gallon)	8-Jan-25	7-Jan-25	235.32	237.30	-1.98	-0.8%	BCP, IRPC, PTTGC and TOP (Bloomberg)
	Natural Gas(\$/MMBtu)	8-Jan-25	7-Jan-25	3.66	3.45	+0.21	6.2%	PTTEP, PTT, BANPU (Bloomberg)
ปิโตรเคมี	Naphtha (US\$/MT)	8-Jan-25	7-Jan-25	667.75	661.50	+6.25	0.9%	PTTGC, SCC (เป็นต้นทุน)
	Ethylene (US\$/MT)	3-Jan-25	27-Dec-24	840	840	+0.00	0.0%	PTTGC, SCC, IRPC (Bloomberg)
<i>ทุกสัปดาห์</i>	Propylene (US\$/MT)	3-Jan-25	27-Dec-24	835	825	+10.00	1.2%	PTTGC, SCC, IRPC
เหล็ก	HRC (US\$/ton) รีดร้อน	8-Jan-25	7-Jan-25	702.0	710.0	-8.00	-1.1%	(Source:Bloomberg)
ถ่านหิน	NEX (US\$/ton)	3-Jan-25	27-Dec-24	122.90	124.80	-1.90	-1.5%	BANPU, LANNA, UMS
อาหาร	ไก่ (บาท/กก.)	30-Nov-24	31-Oct-24	37.00	38.50	-1.50	-3.9%	CPF, GFPT (Source: CPF)
	<i>ทุกเดือน</i> กุ้งVannamei(บาท/กก.)	30-Nov-24	31-Oct-24	160	150	+10.00	6.7%	CPF, CFRESH, SSF, ASIAN, TU
	<i>ทุกเดือน</i> สัตว์ (บาท/กก.)	30-Nov-24	31-Oct-24	73.00	71.00	+2.00	2.8%	CPF

กราฟแสดงแนวโน้มราคา

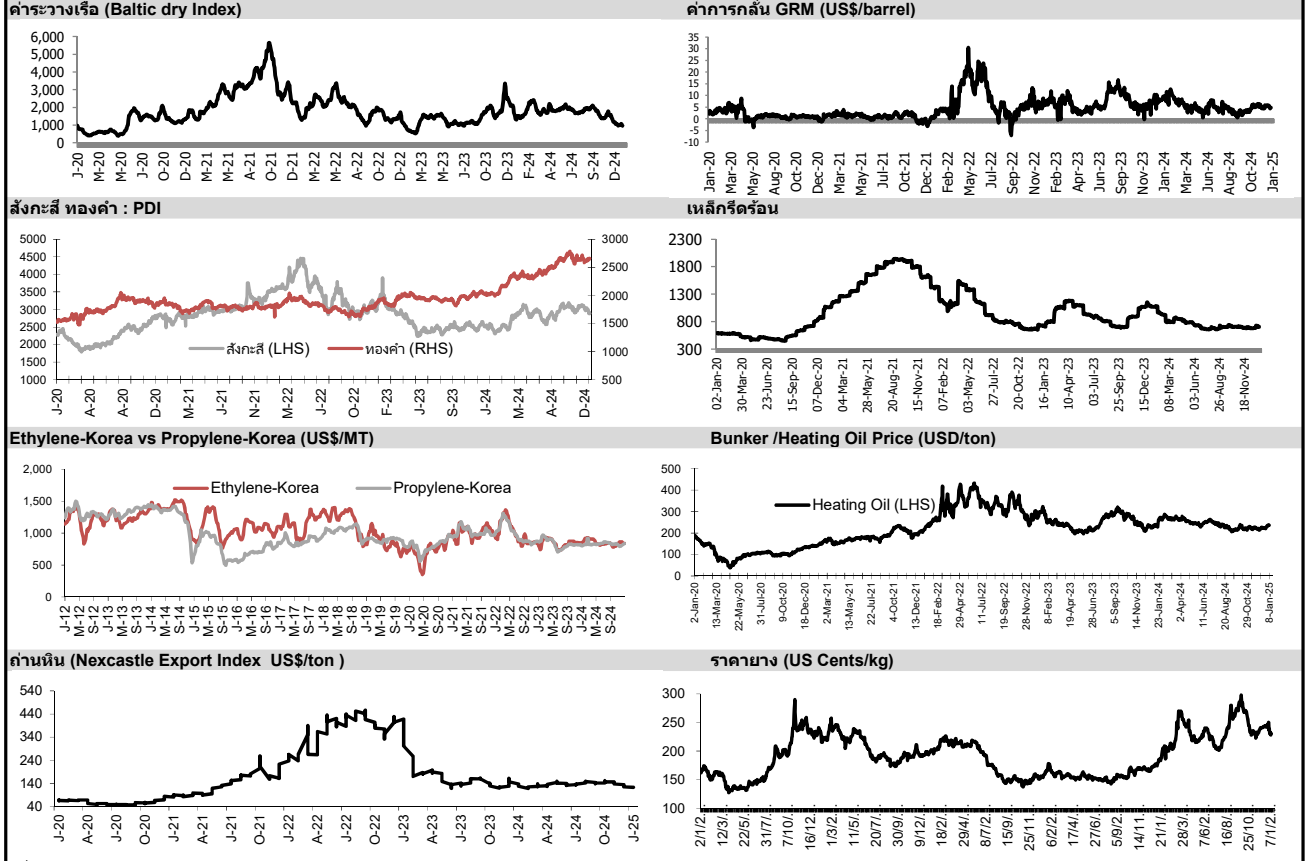

ที่มา: CPF, BANPU, Bloomberg and Aspen



### NVDR Trading Data by Stock : 9 Jan 2025

Net Buy ซื้อสุทธิ							Net Sell ขายสุทธิ							MONTH TO DATE (Bt m) ยอดซื้อขายสุทธิเดือน มกราคม 68			YEAR TO DATE Y2025 (Bt m) ยอดซื้อขายสุทธิปี 2568				Total Net BUY/SELL Y2024 ยอดซื้อขายสุทธิปี 2567				
Value (Btm) : มูลค่า (ล้านบาท)							Value (Btm) : มูลค่า (ล้านบาท)							1 - 8 Jan 25		1 Jan 25 - 8 Jan 25		Value (Btm) : มูลค่า (ล้านบาท)							
STOCK	8 Jan	7 Jan	6 Jan	3 Jan	2 Jan	Total 5 Days	STOCK	8 Jan	7 Jan	6 Jan	3 Jan	2 Jan	Total 5 Days	TOTAL NET BUY	TOTAL NET SELL	TOTAL NET BUY	TOTAL NET SELL	TOTAL NET BUY	TOTAL NET SELL						
1 DELTA	278.1	949.3	-162.3	-120.2	-1,363.1	-418.2	INTUCH	-177.6	-46.6	-51.3	34.3	38.7	-202.6	KTB	1,149.1	DELTA	-418.2	1 KTB	1,149.1	DELTA	-418.2	1 TRUE	11,218	PTTEP	-10,418
2 ADVANC	169.3	384.8	117.4	85.5	91.1	848.1	KCE	-147.6	54.1	0.1	-23.3	-36.0	-152.7	GULF	1,071.0	IVL	-254.8	2 GULF	1,071.0	IVL	-254.8	2 DELTA	10,416	AOT	-6,323
3 KTB	153.6	212.6	264.9	401.0	117.0	1,149.1	SCC	-145.1	46.7	-54.4	-23.6	99.4	-77.0	ADVANC	848.1	PTT	-240.3	3 ADVANC	848.1	PTT	-240.3	3 CPALL	10,392	ADVANC	-5,526
4 ITC	99.1	-69.6	-27.5	-48.0	-6.8	-52.8	PTT	-79.4	-62.1	63.3	-61.0	-101.2	-240.3	KBANK	445.0	INTUCH	-202.6	4 KBANK	445.0	INTUCH	-202.6	4 KBANK	8,775	BCP	-4,202
5 TISCO	97.4	91.1	40.4	-16.1	19.8	232.6	BH	-70.1	56.6	17.8	-84.4	-106.4	-186.5	PTTGC	355.7	BH	-186.5	5 PTTGC	355.7	BH	-186.5	5 CPF	6,801	LH	-3,204
6 TTB	87.7	-28.7	-4.3	9.7	-2.2	62.1	BBL	-63.0	-167.0	129.4	-65.2	92.7	-73.1	AOT	294.0	BCP	-176.0	6 AOT	294.0	BCP	-176.0	6 KTB	5,301	PTT	-2,825
7 KBANK	87.5	121.8	266.0	-55.8	25.5	445.0	TOP	-52.2	-23.0	-27.7	-35.1	21.4	-116.5	COM7	252.3	PTTEP	-156.6	7 COM7	252.3	PTTEP	-156.6	7 SCB	4,932	KTC	-2,444
8 AOT	77.2	163.6	80.3	-58.5	31.4	294.0	CPALL	-48.6	184.0	-271.2	-92.9	265.6	37.0	TISCO	232.6	KCE	-152.7	8 TISCO	232.6	KCE	-152.7	8 GULF	4,338	TOP	-2,340
9 OR	75.4	67.1	0.2	24.6	30.7	198.1	CPF	-47.8	37.2	-1.7	26.3	17.4	31.4	SCB	202.5	BTS	-141.6	9 SCB	202.5	BTS	-141.6	9 TU	2,643	BH	-2,324
10 TLI	51.9	1.6	9.8	-2.7	-23.9	36.7	CPAXT	-43.6	-25.3	-29.0	-6.4	-37.2	-141.6	OR	198.1	CPAXT	-141.6	10 OR	198.1	CPAXT	-141.6	10 CPN	2,231	MTC	-2,272
11 COM7	51.1	66.9	85.0	50.0	-0.7	252.3	IVL	-43.4	-68.6	-88.8	-75.4	21.5	-254.8	CCET	164.2	AAV	-118.8	11 CCET	164.2	AAV	-118.8	11 BBL	1,850	MINT	-2,240
12 TRUE	45.3	230.5	-84.9	56.3	-181.9	65.2	OSP	-43.2	0.7	-19.8	9.3	21.5	-31.4	KTC	108.4	TOP	-116.5	12 KTC	108.4	TOP	-116.5	12 ITC	1,753	HMPRO	-2,089
13 GULF	41.2	-54.6	541.4	352.4	190.6	1,071.0	STA	-43.0	-30.4	-16.2	-3.4	6.7	-86.2	GPSC	101.4	STA	-86.2	13 GPSC	101.4	STA	-86.2	13 CPAXT	1,609	EA	-1,718
14 TU	35.5	58.3	-23.4	-5.1	2.8	68.1	SCB	-33.0	138.5	61.8	73.2	-38.0	202.5	CPN	80.5	SCC	-77.0	14 CPN	80.5	SCC	-77.0	14 VGI	1,423	BTS	-1,442
15 PTTEP	33.2	-60.4	-156.3	-169.7	196.7	-156.6	BCP	-31.7	6.2	-53.7	-99.6	2.7	-176.0	SKY	72.1	BBL	-73.1	15 SKY	72.1	BBL	-73.1	15 CBG	1,215	GPSC	-1,357
16 BDMS	25.7	48.6	-73.5	-64.2	88.4	25.0	BTS	-27.3	13.9	-39.5	-35.3	-53.4	-141.6	TU	68.1	WHA	-67.1	16 TU	68.1	WHA	-67.1	16 WHA	1,190	TCAP	-1,338
17 KKP	21.3	16.4	12.3	-11.2	13.3	52.1	HMPRO	-26.9	-13.8	-2.8	-15.2	-1.4	-60.1	TRUE	65.2	HMPRO	-60.1	17 TRUE	65.2	HMPRO	-60.1	17 AMATA	1,140	ICHI	-1,311
18 PCE	12.1	10.0	12.9	13.9	6.3	55.2	BEM	-24.6	31.0	12.0	-11.1	17.3	24.5	TTB	62.1	AWC	-55.9	18 TTB	62.1	AWC	-55.9	18 BA	1,069	SCC	-1,145
19 MTC	9.6	57.0	2.1	4.5	-13.4	59.9	LH	-24.4	7.0	2.7	-10.8	-13.1	-38.6	MTC	59.9	ITC	-52.8	19 MTC	59.9	ITC	-52.8	19 RCL	1,001	SPRC	-1,116
20 SAWAD	9.1	12.3	8.6	-6.5	1.1	24.5	CPN	-24.4	-5.6	-5.8	42.4	73.9	80.5	PCE	55.2	MONO	-43.0	20 PCE	55.2	MONO	-43.0	20 CCET	1,000	OR	-1,102
21 GPSC	8.2	98.8	-25.0	-3.4	22.8	101.4	SCGP	-22.1	117.3	-35.5	-14.4	-32.6	12.8	KKP	52.1	HANA	-43.0	21 KKP	52.1	HANA	-43.0	21 SISB	843	AP	-1,018
22 BANPU	8.2	-11.2	83.9	-67.8	-48.5	-35.4	HANA	-19.8	25.3	-20.8	-10.8	-16.8	-43.0	PR9	46.8	CBG	-39.7	22 PR9	46.8	CBG	-39.7	22 BANPU	833	AWC	-953
23 TESCO	7.8	2.9	-7.8	12.0	5.1	20.0	MINT	-17.4	2.9	-2.8	-4.7	22.2	0.2	CRC	45.2	LH	-38.6	23 CRC	45.2	LH	-38.6	23 COM7	799	TTB	-896
24 OKJ	7.4	4.7	-2.6	14.1	1.5	25.1	BAM	-17.3	5.8	-8.6	-4.0	-0.2	-24.3	MASTER	43.0	CENTEL	-37.7	24 MASTER	43.0	CENTEL	-37.7	24 PR9	723	BEM	-866
25 SPALI	6.9	-8.8	3.8	2.8	6.6	11.2	GLOBAL	-16.0	-31.6	7.1	29.1	40.3	28.8	CPALL	37.0	BCH	-36.0	25 CPALL	37.0	BCH	-36.0	25 CRC	716	SAPPE	-721
26 SPA	6.8	-0.7	4.3	0.9	-3.3	7.9	XO	-15.6	-1.6	-4.1	3.3	3.7	-14.2	TLI	36.7	BANPU	-35.4	26 TLI	36.7	BANPU	-35.4	26 CENTEL	631	OSP	-689
27 SYNEX	6.3	-0.8	-2.0	-2.4	-0.2	0.9	CENTEL	-14.9	-6.1	-8.7	-10.7	2.7	-37.7	CPF	31.4	PRM	-34.2	27 CPF	31.4	PRM	-34.2	27 AAI	597	TIDLO	-654
28 AMATA	6.1	-17.5	-17.0	22.8	-17.4	-22.9	WHA	-14.7	-1.7	-48.6	6.0	-8.1	-67.1	JMT	29.9	AAI	-33.0	28 JMT	29.9	AAI	-33.0	28 MFC	567	RATCH	-603
29 LTS	4.8	4.8	-9.6	4.4	-0.4	3.9	VGI	-14.4	61.4	20.6	-40.9	-4.3	22.4	GLOBAL	28.8	INET	-32.9	29 GLOBAL	28.8	INET	-32.9	29 KKP	567	JMT	-552
30 MBK	4.7	0.5	4.2	2.8	-5.5	6.7	BLA	-14.2	-3.0	-8.0	-2.0	-5.4	-32.5	OKJ	25.1	SAPPE	-32.8	30 OKJ	25.1	SAPPE	-32.8	30 BDMS	496	IRPC	-496

## แบบรายงานการเปลี่ยนแปลงการถือหลักทรัพย์และสัญญาซื้อขายล่วงหน้าของผู้บริหาร (แบบ 59)

	ชื่อผู้บริหาร	วิธีการได้มา/ จำหน่าย	จำนวน (หุ้น)	ราคา (บาท)	มูลค่า (บาท)	ประเภท หลักทรัพย์	วันที่ได้มา/ จำหน่าย
HTC	พันเอก พัทธ รัตตกุล	ขาย	150,000.00	16.07	2,410,500.00	หุ้นสามัญ	7/1/2568
JSP	นาง จินตนา สันติพิสุทธิ์	ขาย	821,455.00	2.00	1,642,910.00	หุ้นสามัญ	3/1/2568
STHAI	นาย ศิริสิทธิ์ พศศิริตร	ขาย	1,800,000.00	0.05	90,000.00	หุ้นสามัญ	6/1/2568
TATG	นาย คาจธ หฤทัย	ขาย	206,800.00	1.25	258,500.00	หุ้นสามัญ	7/1/2568
BLC	นาย สุวิทย์ งามอุพันธ์	ซื้อ	100,000.00	4.45	445,000.00	หุ้นสามัญ	6/1/2568
CTW	นาย สุวิทย์ วีระพงษ์	ซื้อ	1,600.00	3.40	5,440.00	หุ้นสามัญ	7/1/2568
DEXON	นาย มารติน สติวริค	ซื้อ	18,400.00	1.54	28,336.00	หุ้นสามัญ	7/1/2568
JR	นาย ชีรนนท์ วิวัฒน์เจษฎาภาณี	ซื้อ	5,100.00	2.06	10,506.00	หุ้นสามัญ	7/1/2568
JR	นาย ชีรนนท์ วิวัฒน์เจษฎาภาณี	ซื้อ	5,600.00	2.05	11,480.00	หุ้นสามัญ	7/1/2568
KCG	นาย ชัยวัฒน์ วิบูลย์สวัสดิ์	ซื้อ	51,500.00	7.53	387,795.00	หุ้นสามัญ	7/1/2568
LPH	นาย อังกร ฉันทนาวานิช	ซื้อ	5,000.00	4.31	21,550.00	หุ้นสามัญ	6/1/2568
LPH	นาย อังกร ฉันทนาวานิช	ซื้อ	2,000.00	4.31	8,620.00	หุ้นสามัญ	7/1/2568
MJD	นาย สุริยา พูลสวัสดิ์	ซื้อ	104,500.00	0.95	99,275.00	หุ้นสามัญ	6/1/2568
MTI	นาง นवलพรรณ ลำซ่า	ซื้อ	8,200.00	106.50	873,300.00	หุ้นสามัญ	7/1/2568
PCC	นาย กิตติ สัมฤทธิ์	ซื้อ	49,000.00	2.68	131,320.00	หุ้นสามัญ	7/1/2568
PDJ	นาง สุนันทา เตียสุวรรณ	ซื้อ	100,000.00	1.95	195,000.00	หุ้นสามัญ	7/1/2568
PHG	นาง ดวงใจ ตระกูลช่าง	ซื้อ	84,200.00	15.50	1,305,100.00	หุ้นสามัญ	7/1/2568
PLT	นางสาว ฤทธอร แสงบุญเกิด	ซื้อ	70,000.00	0.74	51,800.00	หุ้นสามัญ	7/1/2568
PMC	นาย เอก สุวัฒน์พิมพ์	ซื้อ	100,000.00	1.01	101,000.00	หุ้นสามัญ	6/1/2568
PRTR	นางสาว นริดา อุดลย์แก้วผลึก	ซื้อ	100,000.00	4.00	400,000.00	หุ้นสามัญ	7/1/2568
PRTR	นางสาว วิศรา เจริญพานิช	ซื้อ	5,000.00	4.02	20,100.00	หุ้นสามัญ	7/1/2568
RCL	นาย ทวีโชค ตันธุวนิตย์	ซื้อ	100,000.00	27.75	2,775,000.00	หุ้นสามัญ	6/1/2568
RCL	นาย วิเศษ จุภิบาล	ซื้อ	30,000.00	27.75	832,500.00	หุ้นสามัญ	6/1/2568
RCL	นาย วิเศษ จุภิบาล	ซื้อ	20,000.00	27.75	555,000.00	หุ้นสามัญ	7/1/2568
RJH	นาย สุรินทร์ ประสิทธิ์ทรัพย์	ซื้อ	144,000.00	20.90	3,009,600.00	หุ้นสามัญ	7/1/2568
SKN	นาย สมนึก แสงวงศ์กิจ	ซื้อ	496,000.00	5.40	2,678,400.00	หุ้นสามัญ	7/1/2568
SKN	นาย สมนึก แสงวงศ์กิจ	ซื้อ	588,100.00	5.50	3,234,550.00	หุ้นสามัญ	7/1/2568
SKN	นาย สมนึก แสงวงศ์กิจ	ซื้อ	1,000.00	5.55	5,550.00	หุ้นสามัญ	7/1/2568
SKN	นาย สมนึก แสงวงศ์กิจ	ซื้อ	4,900.00	5.60	27,440.00	หุ้นสามัญ	7/1/2568
SO	นาย ไกร วัฒนเจลา	ซื้อ	5,100.00	4.34	22,134.00	หุ้นสามัญ	7/1/2568
SPALI	นาง อัจฉรา ตั้งมดีธรรม	ซื้อ	130,000.00	18.34	2,384,200.00	หุ้นสามัญ	6/1/2568
SPALI	นาง อัจฉรา ตั้งมดีธรรม	ซื้อ	705,500.00	17.95	12,663,725.00	หุ้นสามัญ	7/1/2568
SPALI	นาย ประทีป ตั้งมดีธรรม	ซื้อ	130,000.00	18.34	2,384,200.00	หุ้นสามัญ	6/1/2568
SPALI	นาย ประทีป ตั้งมดีธรรม	ซื้อ	705,500.00	17.95	12,663,725.00	หุ้นสามัญ	7/1/2568
STHAI	นาย เอกชัย ตั้งสัจจะธรรม	ซื้อ	2,100,000.00	0.06	126,000.00	หุ้นสามัญ	2/1/2568
THANA	นาย สุทธิรักษ์ เสถียรภาพอุยฤทธิ์	ซื้อ	3,000.00	1.15	3,450.00	หุ้นสามัญ	8/1/2568
TIPL	นาง อรพิน เลี้ยวไพรัตน์	ซื้อ	400,000.00	1.06	424,000.00	หุ้นสามัญ	7/1/2568
UTP	นาย วัชรระ ชินเศรษฐวงศ์	ซื้อ	7,400.00	7.55	55,870.00	หุ้นสามัญ	7/1/2568
WPH	นาย วีรวิทย์ วรรณรักษ์	ซื้อ	7,200.00	8.75	63,000.00	หุ้นสามัญ	3/1/2568
WPH	นาย วีรวิทย์ วรรณรักษ์	ซื้อ	5,000.00	8.50	42,500.00	หุ้นสามัญ	6/1/2568
BH	นาย ชัย โสภณพนิช	โอน	95,000.00	-	95,000.00	หุ้นสามัญ	3/1/2568

ที่มา : ศูนย์สารสนเทศตลาดทุน สำนักงานคณะกรรมการ ก.ล.ด.

หลักทรัพย์ที่ต้องซื้อขายด้วยบัญชี Cash Balance

Stock	JAN 2025											
		7	8	9	10	13	14	15	16	17	20	21

**LEVEL1 : ผู้ซื้อต้องใช้บัญชี Cash Balance และห้ามนำหลักทรัพย์ที่กำหนดมาคำนวณวงเงินซื้อขาย**

**PLANET** 16 Jan 25

**LEVEL 2: ผู้ซื้อต้องใช้บัญชี Cash Balance, ห้ามคำนวณวงเงินซื้อขาย และห้าม Net Settlement**

-

**LEVEL 3: ห้ามซื้อขาย (SP) 1 วันทำการวันแรก และผู้ซื้อต้องใช้บัญชี Cash Balance, ห้ามคำนวณวงเงินซื้อขาย และห้าม Net Settlement**

-

---

Source: SET

## Short Sales

Stock	% Short Sale Volume Comparing with Main Board	Average Price (Bt)	Volume (shares)	Value (Mil. B)
BH	11.44	192.73	302,400	58,282,700
BBL	7.37	154.47	329,200	50,852,000
ADVANC	2.12	283.23	106,700	30,220,200
TOP	7.68	25.63	1,097,500	28,128,575
GULF	2.52	57.95	484,300	28,063,275
PTT	9.71	31.75	849,800	26,981,150
AOT	10.54	59.47	450,800	26,810,675
CPALL	5.00	56.08	472,400	26,493,550
DELTA	4.92	153.77	165,100	25,387,000
KBANK	7.58	158.29	139,900	22,144,200
KTB	4.44	21.87	993,400	21,725,040
CPN	5.12	56.22	353,700	19,885,975
HMPRO	21.40	9.55	2,040,700	19,491,935
BCH	18.50	15.33	1,172,000	17,972,270
JMT	11.27	17.96	926,100	16,630,310
TRUE	3.20	11.11	1,465,800	16,281,350
LH	29.16	4.97	3,154,500	15,669,044
SCB	2.01	119.41	127,900	15,272,900
TU	11.77	12.55	1,166,500	14,644,380
OSP	8.90	20.92	657,800	13,762,070
GLOBAL	14.15	13.65	985,400	13,453,900
COM7	6.36	25.07	532,400	13,347,685
BTS	4.56	5.91	2,230,200	13,189,980
TISCO	5.12	99.17	126,100	12,504,800
INTUCH	1.66	96.29	129,800	12,498,300
BDMS	2.61	24.15	487,500	11,773,320
WHA	4.10	5.50	1,980,600	10,893,300
BANPU	8.47	5.44	1,889,100	10,284,965
IVL	2.54	24.61	378,000	9,302,060
MTC	4.93	45.79	202,800	9,286,375
TTB	2.26	1.84	4,872,900	8,950,910
MINT	7.36	25.50	317,600	8,098,800
PTTEP	1.34	124.98	61,400	7,673,500
SCC	2.56	160.35	47,300	7,584,750
CENTEL	12.51	32.65	230,600	7,529,725
MEGA	18.72	34.59	207,000	7,160,175
CPF	5.63	22.49	314,500	7,072,030
PTTGC	4.31	25.13	201,800	5,070,300
RATCH	15.87	29.00	162,400	4,709,600
PLANB	7.59	7.42	603,300	4,474,590
JAS	20.49	2.11	2,065,900	4,350,052
EA	5.77	3.73	1,158,000	4,320,958
KKP	1.71	53.18	81,200	4,317,925
CBG	8.59	77.59	49,800	3,863,800
SPALI	3.54	17.38	216,400	3,761,320
KCE	4.44	24.37	152,500	3,716,490
JMART	24.03	12.64	288,300	3,642,890
TLI	1.01	11.50	315,500	3,628,030
TASCO	2.03	18.86	190,000	3,583,990
CRC	14.63	34.36	103,100	3,542,300
THCOM	5.05	12.84	271,800	3,489,590
STA	7.71	17.77	191,900	3,410,280
SIRI	2.51	1.77	1,760,200	3,115,722
AMATA	3.22	27.10	114,200	3,095,225
BEM	6.47	7.00	405,100	2,835,700
AP	4.93	8.30	340,400	2,825,325
BCPG	2.35	6.84	400,200	2,736,310
BJC	7.61	22.82	117,500	2,681,070
HANA	2.07	25.00	104,500	2,612,130

Source: SET





**January 2025**

Monday	Tuesday	Wednesday	Thursday	Friday
		<b>1</b>	<b>2</b>	<b>3</b>
		วันขึ้นปีใหม่	<ul style="list-style-type: none"> <li>▪ TTT XD 1.30 บาท</li> <li>▪ VAYU1 XD – บาท</li> </ul>	<ul style="list-style-type: none"> <li>▪ TIDLOR XD 0.438 บาท</li> <li>▪ JCK XW 1:9,000</li> <li>▪ SAMTEL XW 6:1</li> <li>▪ W XR 7:1 @ 0.70 บาท</li> </ul>
<b>6</b>	<b>7</b>	<b>8</b>	<b>9</b>	<b>10</b>
<ul style="list-style-type: none"> <li>▪ NEX XR 1:2 @ 1.00 บาท</li> <li>▪ W ลูกหุ้นเข้า 14,500,000 หุ้น</li> </ul>	<ul style="list-style-type: none"> <li>▪ SIRI ลูกหุ้นเข้า 71,600,000 หุ้น</li> </ul>	<ul style="list-style-type: none"> <li>▪ PACO XD 0.05 บาท</li> <li>▪ DCON XW 1:2,200</li> <li>▪ TTB ลูกหุ้นเข้า 2,624,598 หุ้น</li> </ul>	<ul style="list-style-type: none"> <li>▪ BM ลูกหุ้นเข้า 47,476,646 หุ้น</li> <li>▪ JMT ลูกหุ้นเข้า 20 หุ้น</li> <li>▪ W-W7 เข้าซื้อขายเป็นวันแรก (643.0mn sh 1:1.00116 @ Bt0.99884)</li> </ul>	
<b>13</b>	<b>14</b>	<b>15</b>	<b>16</b>	<b>17</b>
				<ul style="list-style-type: none"> <li>▪ 24CS XW 2.5:1</li> <li>▪ 24CS XW 10:1</li> </ul>
<b>20</b>	<b>21</b>	<b>22</b>	<b>23</b>	<b>24</b>
<b>27</b>	<b>28</b>	<b>29</b>	<b>30</b>	<b>31</b>
			<ul style="list-style-type: none"> <li>▪ NVD XR 5:1 @ 1.30 บาท</li> </ul>	<ul style="list-style-type: none"> <li>▪ KTIS XD 0.05 บาท</li> <li>▪ TSC XD 0.80 บาท</li> </ul>



**February 2025**

Monday	Tuesday	Wednesday	Thursday	Friday
<b>3</b>	<b>4</b>	<b>5</b>	<b>6</b>	<b>7</b>
	▪ STI XD 0.06 บาท		▪ METCO XD 8.00 บาท	
<b>10</b>	<b>11</b>	<b>12</b>	<b>13</b>	<b>14</b>
▪ IRC XD 0.868 บาท		วันมาฆบูชา	▪ COMAN XW 2:1	
<b>17</b>	<b>18</b>	<b>19</b>	<b>20</b>	<b>21</b>
<b>24</b>	<b>25</b>	<b>26</b>	<b>27</b>	<b>28</b>