

**Today Selections >> BCH, BGRIM, DUSIT**

Stock	S	R	Comment
<b>BCH</b>	15.90	17.00	กลุ่มคนไขเงินสดยังเดิบโต
<b>BGRIM</b>	20.00	21.50	ต้นทุนก๊าซลดลง
<b>DUSIT</b>	10.80	11.40	Dusit Thani Bangkok นหนน ADR ทั้งพอร์ต

**All about rubber**

- SET:** คาดมูลค่าการซื้อขายตลาดหุ้นไทยอยู่ในภาวะเบาบางต่อไปจากการเข้าสู่ช่วงเทศกาล Thanksgiving รวมถึงอุปสรรคเดิมนั้นคือการขาดแรงหนุนด้านปัจจัยพื้นฐานกำไร สำหรับปัจจัยวันนี้ที่น่าติดตามได้แก่ รายงานตัวเลขเศรษฐกิจไทยประจำเดือนต.ค.จากทางธนาคารแห่งประเทศไทย
- Rubber:** ราคายางในตลาดโลกทั้งสิงคโปร์และญี่ปุ่นต่างปรับสูงขึ้นวานนี้ ส่วนหนึ่งเกิดจากปัจจัย Supply concern ในประเทศผู้ผลิตหลักอย่างไทย ซึ่งกำลังประสบปัญหาฝนตกหนักในพื้นที่ภาคใต้ ทั้งนี้ ปัจจัยหนุนอื่นยังได้แก่ ยอดส่งออกยางพาราของไทยในเดือนตุลาคมที่ออกมาดีก่อนหน้านี้ โดยขยายตัวได้ถึง 33% มองเป็นปัจจัยบวกด้าน **Sentiment ต่อหุ้นที่เกี่ยวข้องอย่าง STA, NER, TEGH ในระยะสั้น**
- To monitor:** ในส่วนของกลุ่มยางธรรมชาติ นั้น มีปัจจัยที่น่าจับตาต่อเนื่องไปยังปีหน้าได้แก่
  - พัฒนาการของดีมานด์ที่มีต่อยาง EUDR รวมถึง Timeline การบังคับใช้มาตรฐานนี้จากทาง EU
  - ภาวะ Global supply ที่ยังน่าจะอยู่ในช่วงขาลง โดยเฉพาะที่อินโดนีเซีย
  - มาตรการกีดกันการค้าของสหรัฐฯ ที่อาจส่งผลกระทบต่อกลุ่มผู้ผลิตยางล้อได้
- ในเชิงพื้นฐาน เรายังคงแนะนำ "ซื้อเก็งกำไร" STA ที่ราคาเป้าหมาย 27.50 บาท และแนะนำ "ซื้อ" TEGH ที่ราคาเป้าหมาย 4.90 บาท** โดยในส่วนของ STA นั้น คาดการณ์กำไรปีนี้ที่ 2 พันล้านบาท พลิกจากขาดทุนปีก่อนที่ 430 ล้านบาท ส่วนปีหน้าคาดการณ์โตต่อ 40% มาอยู่ที่ 2.9 พันล้านบาท ปัจจุบันซื้อขายด้วย PE ปี 2024E ที่ 14.1x
- ในขณะที่ TEGH นั้น เราประเมินกำไรปีนี้ที่ 540 ล้านบาท โตขึ้นจากปีก่อน 150% ส่วนปีหน้าคาดการณ์โตต่อ 8.5% มาอยู่ที่ 590 ล้านบาท ปัจจุบันซื้อขายด้วย PE ปี 2024E เพียง 6.6x เท่านั้น**

**Market Summary**

	Closed	+/-	%Chg
SET	1,428.01	- 2.39	- 0.17
SET50	920.96	- 2.27	- 0.25
SET100	1,989.45	- 3.35	- 0.17
Mai	317.35	- 0.59	- 0.19
Dow Jones	44,722.06	-138.25	-0.31
Nasdaq	19,060.48	-113.82	-0.59
Nikkei	38,349.06	+ 214.09	+ 0.56
Hang Seng	19,366.96	- 236.17	- 1.20
SET Mkt. Cap (Btmn)	17,772.63		
SET Turnover (Btmn)	35,571.54		
PER(x)	19.66		

**Stock Top Active**

BDMS	TRUE	CPALL	GULF	ADVANC
------	------	-------	------	--------

**Sector Top Active**

ENERG	ICT	HEALTH
-------	-----	--------

**Investors Data – SET (Btmn)**

28 Nov.24	Buy	Sell	Net
Institution	3,769	4,010	-241
Proprietary	2,048	2,528	-480
Foreign	17,899	18,763	-864
Local	11,856	10,271	1,586
1-28 Nov.24	Buy	Sell	Net
Institution	94,449	91,900	2,549
Proprietary	62,216	61,092	1,124
Foreign	418,533	430,985	-12,452
Local	289,687	280,908	8,779

**Commodities**

	28 Nov.24	27 Nov.24	Chg	%Chg
Bt/US\$	34.36	34.43	-0.07	-0.20
US\$/Yuan	7.243	7.246	-0.00	-0.04
US Bond Yield 10y(%)	4.258	4.263	-0.01	-0.14
Brent Oil (US\$/bbl)	72.78	72.30	+0.48	+0.66
Nymex Oil (US\$/bbl)	69.10	68.72	+0.38	+0.55
Gold Spot (US\$/oz)	2,637.74	2,635.79	+1.95	+0.07
Baltic Dry Index	1,419.00	1,509.00	-90.00	-5.96
Dollar Index (DXYO)	106.15	106.02	+0.13	+0.12

**Today's Event**

- KO80X XD** – บาท
- M-II XD** 0.2335 บาท
- PROSPECT XD** 0.216 บาท
- W XW** 3:1
- GCAP** **ลูกหุ้นเข้า** 10,000,000 หุ้น
- SNPS** **เข้าซื้อขายเป็นวันแรก** (405.0mn sh @ Bt4.20) หมวดของใช้ส่วนตัวและเวชภัณฑ์



**นัฐชาติ เมฆชาติ**  
 CFA, FRM (ID: 31379)  
 E-mail: nuttachart@trinitythai.com

แนวรับ 1,416 แนวต้าน 1,439

บริษัทหลักทรัพย์ ทรินิตี้ จำกัด เลขที่ 1 อาคารพาร์ค สยาม ชั้น 22 และห้อง 2301 ชั้น 23 ถนนคอนแวนต์ แขวงสีลม เขตบางรัก กรุงเทพฯ 10500

รายงานฉบับนี้จัดทำขึ้นโดยข้อมูลเท่าที่ปรากฏและเชื่อว่าเป็นที่น่าเชื่อถือได้ แต่ไม่ถือเป็นการยืนยันความถูกต้องและความสมบูรณ์ของข้อมูลใดๆ โดยบริษัทหลักทรัพย์ ทรินิตี้ จำกัด ผู้จัดทำขอสงวนสิทธิ์ในการเปลี่ยนแปลงความเห็นหรือประมาณการต่างๆ ที่ปรากฏในรายงานฉบับนี้โดยไม่ต้องแจ้งล่วงหน้า รายงานฉบับนี้มีวัตถุประสงค์เพื่อใช้ประกอบการตัดสินใจของนักลงทุน โดยไม่ได้เป็นการชี้นำหรือชักชวนให้นักลงทุนทำการซื้อหรือขายหลักทรัพย์ หรือตราสารทางการเงินใดๆ ที่ปรากฏในรายงาน

## Fund Flow

### Foreign Portfolio Investment in Equities (Asia ex. Japan)

Unit : US\$ mn

	As at	Day	WTD Net	MTD Net	YTD Net
India	27-Nov	-124.2	1,469.4	-1,553.3	-948.0
Indonesia	28-Nov	-52.9	-126.4	-944.0	1,586.3
Malaysia	28-Nov	-161.6	-374.6	-575.9	-182.5
Philippines	27-Nov	-9.2	-23.9	-307.9	-264.0
South Korea	28-Nov	-411.0	-852.6	-2,588.2	4,570.3
Sri Lanka	28-Nov	-0.8	-2.2	-9.3	-29.8
Taiwan	28-Nov	-162.2	-2,191.3	-7,386.0	-19,596.6
Thailand	28-Nov	-25.1	-86.7	-361.0	-3,786.9
Vietnam	28-Nov	1.5	24.9	-481.7	-3,102.4

Source: Bloomberg

## Net Foreign

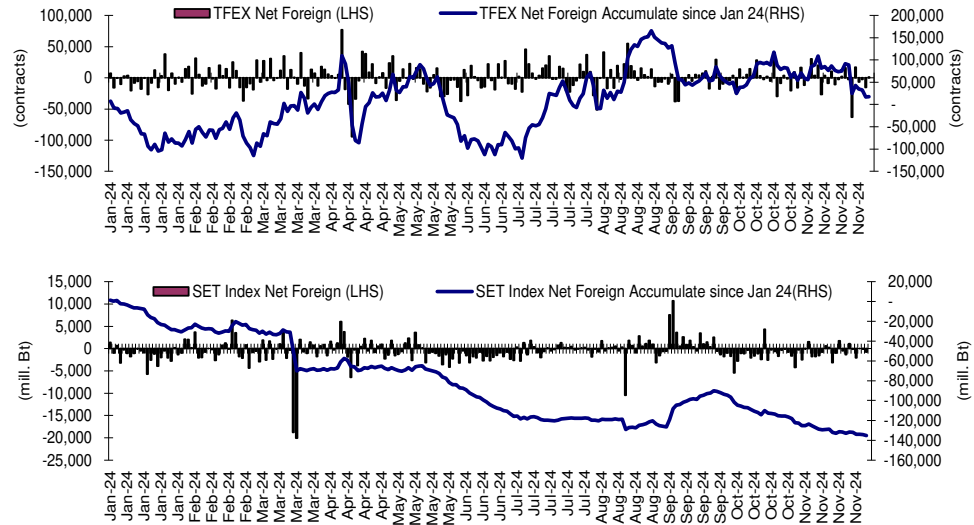

## Indicators to watch

	Last	Previous	% chg	1W Prior	1M Prior	Remark
VIX Index	13.90	14.10	-1.4%	-17.6%	-40.0%	+
Ted Spread	0.36	0.36	0.0%	14.6%	15.8%	+
U.S.Dollar Index	106.15	103.21	2.9%	-0.5%	1.8%	-
U.S.Bond Yield	4.26	3.93	8.2%	0.0%	0.0%	+
Emerging Asia Index (MXMS)	596.50	600.93	-0.7%	-0.3%	-3.7%	-

Source: Bloomberg, Aspen

## SET Forward PE

### EPS Forward

Y2024E 86.55x  
Y2025E 97.60x

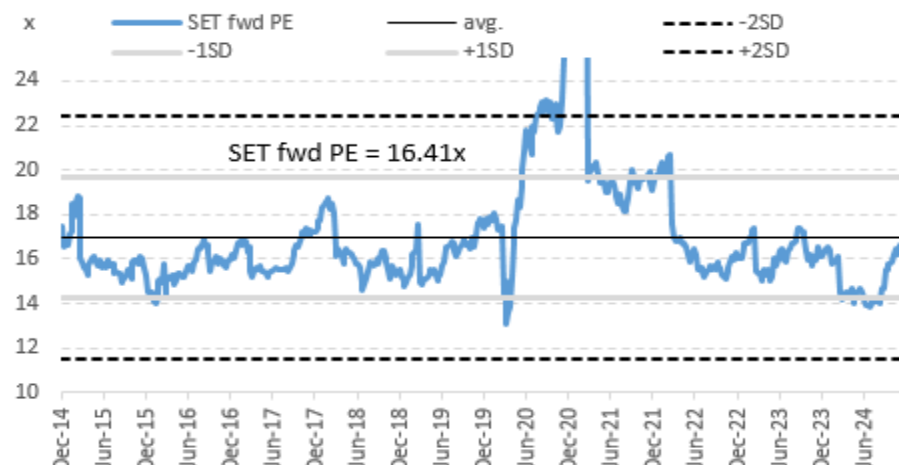

บริษัทหลักทรัพย์ ตรีดี จำกัด เลขที่ 1 อาคารพาร์ค สยาม ชั้น 22 และห้อง 2301 ชั้น 23 ถนนคอนแวนต์ แขวงสีลม เขตบางรัก กรุงเทพฯ 10500

รายงานฉบับนี้จัดทำขึ้นโดยข้อมูลเท่าที่ปรากฏและเชื่อว่าเป็นที่น่าเชื่อถือได้ แต่ไม่ถือเป็นการยืนยันความถูกต้องและความสมบูรณ์ของข้อมูลนั้นๆ โดยบริษัทหลักทรัพย์ ตรีดี จำกัด ผู้จัดทำขอสงวนสิทธิ์ในการเปลี่ยนแปลงความเห็นหรือประมาณการณต่างๆ ที่ปรากฏในรายงานฉบับนี้โดยไม่ต้องแจ้งล่วงหน้า รายงานฉบับนี้มีวัตถุประสงค์เพื่อใช้ประกอบการตัดสินใจลงทุนของนักลงทุน โดยไม่ได้เป็นการชี้นำหรือชักชวนให้นักลงทุนทำการซื้อหรือขายหลักทรัพย์ หรือตราสารทางการเงินใดๆ ที่ปรากฏในรายงาน

# Turnover List

สรุปหลักทรัพย์ที่เข้าข่ายอาจต้องซื้อด้วยบัญชี Cash Balance ในรอบวันที่ 22 – 28 พ.ย. 67

หลักทรัพย์	%1W-Turnover	P/E Ratio / %Premium	มูลค่าการซื้อขายเฉลี่ยต่อ วัน (ล้านบาท)
<b>ไม่มีหุ้นที่เข้าข่ายการซื้อขายด้วยบัญชี Cash Balance</b>			

ทั้งนี้หลักทรัพย์ดังกล่าวมีการซื้อขายผิดไปจากสภาพปกติของตลาด ดังนั้นผู้ลงทุนควรศึกษาข้อมูลก่อนการตัดสินใจลงทุน ข้อมูลเป็นเพียงการคาดการณ์เท่านั้น รายชื่อหุ้นที่เข้าข่ายอาจมีการเปลี่ยนแปลงได้ ทั้งนี้ผู้ลงทุนควรตรวจสอบรายชื่อหุ้นที่เข้าข่ายจากตลาดหลักทรัพย์ฯ

เกณฑ์ที่เราใช้คำนวณ

- มูลค่าการซื้อขายเฉลี่ยต่อวันในรอบสัปดาห์มากกว่าหรือเท่ากับ 100 ล้านบาท (SET) หรือ มูลค่าการซื้อขายเฉลี่ยต่อวันในรอบสัปดาห์มากกว่าหรือเท่ากับ 80 ล้านบาท ( MAI)
- %1W Turnover ratio มากกว่าหรือเท่ากับ 40%
- ค่า P/E มากกว่าหรือเท่ากับ 40 เท่า หรือ มีผลการดำเนินงานขาดทุน
- สำหรับ ใบสำคัญแสดงสิทธิ (warrant)
  - มูลค่าการซื้อขายเฉลี่ยต่อวันในรอบสัปดาห์มากกว่าหรือเท่ากับ 100 ล้านบาท
  - %1W Turnover ratio มากกว่าหรือเท่ากับ 100%
  - ค่า Premium มากกว่าหรือเท่ากับ 20%

**Price performance of Stock in SET50**  
(for weekly: 21 - 28 Nov 2024)

**1 Week Performance**



Stock	28-Nov-24	%YTD	%-1W	%-1M	%-3M	%-6M	%-12M
SET	1,428.01	-14	-1	-2	5	5	2
SET50	920.96	-8	-1	-1	7	10	6
BANK	388.68	0	-1	-2	3	6	4
BBL	147.00	-1	-2	-2	3	5	-3
KBANK	150.00	2	1	1	5	12	13
KTB	19.80	12	-3	-5	6	16	6
SCB	114.00	7	0	-1	6	7	13
TISCO	96.50	-3	0	-1	3	-2	-2
TTB	1.77	26	-1	-1	-5	2	13
COMM	31,000.42	-21	-1	0	4	5	1
CRC	34.25	-26	2	10	18	7	-12
COM7	26.50	-22	1	2	9	46	15
CPALL	61.75	-10	-4	-4	2	6	13
GLOBAL	15.50	-31	-1	-1	3	-7	-12
HMPRO	9.35	-40	-4	-2	0	-4	-23
CONMAT	5,495.27	-41	-4	-8	-12	-20	-28
SCC	185.00	-46	-5	-9	-17	-24	-37
ENERG	18,503.27	-26	-2	-5	-1	-4	-11
BANPU	5.70	-58	-1	-9	6	2	-27
BGRIM	20.70	-48	0	-7	0	-18	-18
EA	5.40	-94	-7	-29	-25	-77	-88
EGCO	119.50	-31	2	0	13	10	-9
GPSC	43.25	-41	1	-2	5	-9	-6
GULF	62.25	13	-3	-5	21	49	35
OR	13.60	-43	-8	-14	-13	-24	-32
PTT	32.25	-3	-2	-6	-3	-2	-7
PTTEP	127.50	-28	0	2	-11	-18	-17
RATCH	31.00	-27	1	-4	2	9	-9
TOP	37.25	-34	-7	-10	-30	-29	-28
ETRON	17,684.48	70	3	18	39	91	77
DELTA	151.50	-82	4	19	42	104	85
KCE	25.00	-46	-6	-31	-35	-39	-52
FIN	2,891.15	-38	1	-7	3	-7	-15
KTC	46.00	-22	-1	-5	6	5	-2
MTC	49.00	29	0	-6	9	7	11
SAWAD	40.00	-18	2	-8	7	-4	-10
FOOD	10,653.86	-16	-1	-5	-3	-6	-3
CBG	79.25	-18	1	0	17	13	-2
CPF	23.70	-4	-2	-4	-5	4	22
MINT	27.00	-16	0	0	2	-16	-1
OSP	21.50	-24	3	5	-5	0	-8
TU	13.50	-20	-2	-11	-13	-9	-8
HELTH	5,819.37	-19	-1	-12	-9	-14	-11
BDMS	25.75	-11	-2	-9	-8	-9	-2
BH	204.00	-4	-1	-26	-16	-18	-7
ICT	198.67	20	-2	-1	11	28	32
ADVANC	286.00	47	0	6	14	38	32
INTUCH	97.75	27	-2	-6	16	44	39
TRUE	11.20	N/A	-7	-6	8	33	85
INSUR	8,851.58	-30	-1	-6	14	4	-3
TLI	10.50	-30	-1	-5	35	19	5
PKG	2,507.98	-55	-7	-14	-10	-28	-34
SCGP	21.40	-62	-10	-18	-14	-38	-44
PETRO	589.59	-41	-2	-4	11	-16	-19
IVL	25.00	-39	-2	-4	36	5	-2
PTTGC	25.00	-47	-3	-1	-1	-32	-35
PROP	203.61	-25	-2	-5	1	-5	-11
AWC	3.58	-43	-1	-2	0	-9	-2
CPN	59.50	-16	-4	-7	0	0	-12
LH	5.30	-46	-4	-9	-5	-23	-31
WHA	5.60	37	0	-4	3	3	12
TRANS	301.22	-20	0	-1	3	-5	1
AOT	61.25	-18	0	-1	2	-5	1
BEM	7.40	-24	-3	-8	-6	-9	-6
BTS	5.50	-35	13	12	27	-8	-24
TOURISM	511.08	-21	-1	1	3	-13	-5
CENDEL	37.50	-25	-1	5	4	-9	-12

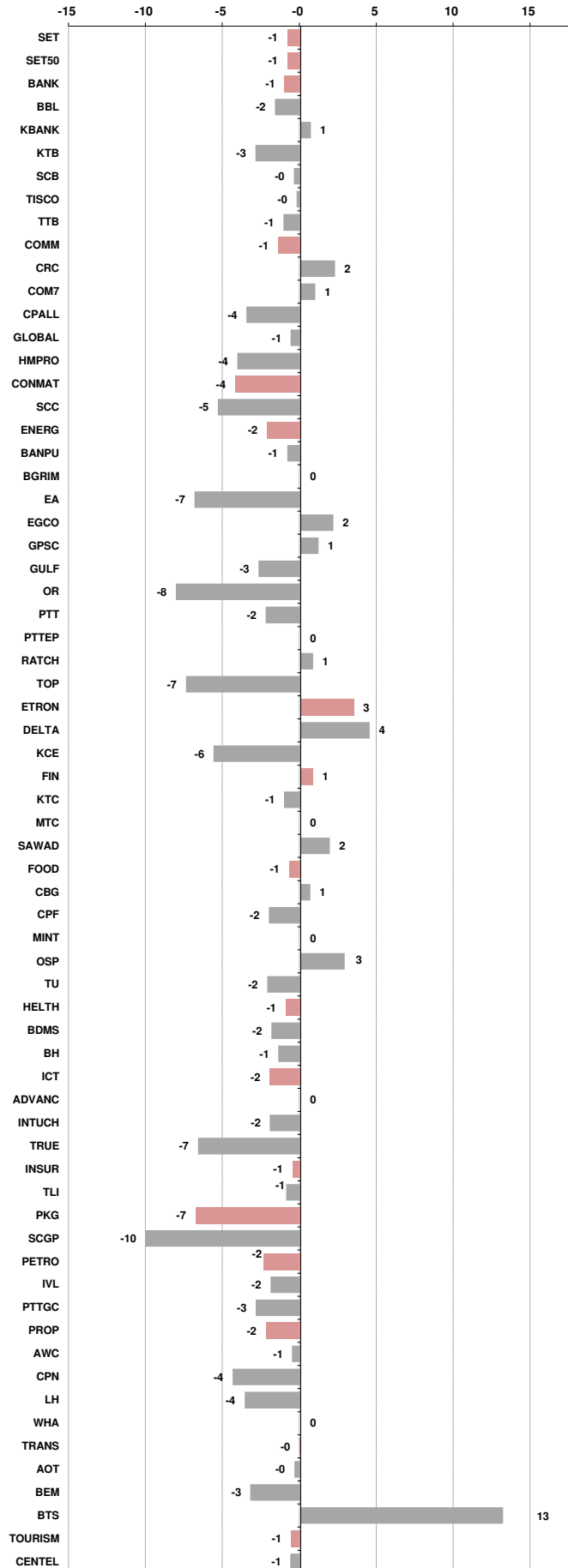



อัตราแลกเปลี่ยนวันนี้*		34.36 Change	-0.07
------------------------	--	--------------	-------

\*เปรียบเทียบ Transaction ล่าสุดกับก่อนหน้า (โดยไม่แยกว่าเป็นของ off-shore หรือ on-shore)

สินค้า	ตัวชี้ราคา	ปิดล่าสุด	ก่อนหน้า	ราคาปิดล่าสุด	ก่อนหน้า	เปลี่ยน +/-	%	หลักทรัพย์ที่เกี่ยวข้อง
เรือ <i>ปรับปรุจ</i>	Baltic Dry Index (spot)	28-Nov-24	27-Nov-24	1,419	1,509	-90.00	-6.0%	PSL, TTA
	BHSI (Handy Size)	28-Nov-24	27-Nov-24	662	664	-2.00	-0.3%	
ยาง	(US Cents/kg)	28-Nov-24	27-Nov-24	236.60	234.00	+2.60	1.1%	STA, TRUBB
น้ำตาล	(Cent/Pound)	28-Nov-24	27-Nov-24	21.69	21.69	+0.00	0.0%	KSL, KBS, KTIS, BRR
ถั่วเหลือง	(Cent\$/Bushel)	28-Nov-24	27-Nov-24	988.75	988.75	+0.00	0.0%	TVO
น้ำมันปาล์ม	(US\$/ton)	28-Nov-24	27-Nov-24	4,903.00	4,807.00	+96.00	2.0%	CPI, LST, UPOIC, UVAN
สังกะสี	(US\$/ton)	28-Nov-24	27-Nov-24	3,103.00	3,077.00	+26.00	0.8%	BEYOND
ทองคำ	(US\$/oz)	28-Nov-24	27-Nov-24	2,637.74	2,635.79	+1.95	0.1%	(Source:Aspen)
SPDR Gold Trust	(ton)	28-Nov-24	27-Nov-24	878.55	879.41	-0.86	-0.1%	
น้ำมันดิบ <i>ทุกวัน</i>	WTI (US\$/barrel)	28-Nov-24	27-Nov-24	69.10	68.72	+0.38	0.6%	PTT, PTTEP, TOP, PTTGC, BCP
	Brent (US\$/barrel)	28-Nov-24	27-Nov-24	72.78	72.30	+0.48	0.7%	(Source:Aspen)
ค่าการกลั่น <i>ทุกวัน</i>	GRM (US\$/barrel)	28-Nov-24	27-Nov-24	5.71	5.55	+0.16	0.0%	BCP, IRPC, PTTGC and TOP (Bloomberg)
น้ำมันทำความร้อน <i>ทุกวัน</i>	Heating Oil (cent/gallon)	28-Nov-24	27-Nov-24	221.02	220.23	+0.79	0.4%	BCP, IRPC, PTTGC and TOP (Bloomberg)
	Natural Gas(\$/MMBtu)	28-Nov-24	27-Nov-24	3.28	3.20	+0.08	2.6%	PTTEP, PTT, BANPU (Bloomberg)
ปิโตรเคมี	Naphtha (US\$/MT)	28-Nov-24	27-Nov-24	627.38	628.88	-1.50	-0.2%	PTTGC, SCC (เป็นต้นทุน)
	Ethylene (US\$/MT)	22-Nov-24	15-Nov-24	860	835	+25.00	3.0%	PTTGC, SCC, IRPC (Bloomberg)
	Propylene (US\$/MT)	22-Nov-24	15-Nov-24	790	805	-15.00	-1.9%	PTTGC, SCC, IRPC
เหล็ก	HRC (US\$/ton) ริดรอน	28-Nov-24	27-Nov-24	703.0	702.0	+1.00	0.1%	(Source:Bloomberg)
ถ่านหิน	NEX (US\$/ton)	22-Nov-24	15-Nov-24	141.61	142.65	-1.04	-0.7%	BANPU, LANNA, UMS
อาหาร	ไก่ (บาท/กก.)	31-Oct-24	30-Sep-24	38.50	42.00	-3.50	-8.3%	CPF, GFPT (Source: CPF)
	กุ้งVannamei(บาท/กก.)	31-Oct-24	30-Sep-24	150	148	+2.00	1.4%	CPF, CFRESH, SSF, ASIAN, TU
	สุกร (บาท/กก.)	31-Oct-24	30-Sep-24	71.00	73.00	-2.00	-2.7%	CPF

กราฟแสดงแนวโน้มราคา

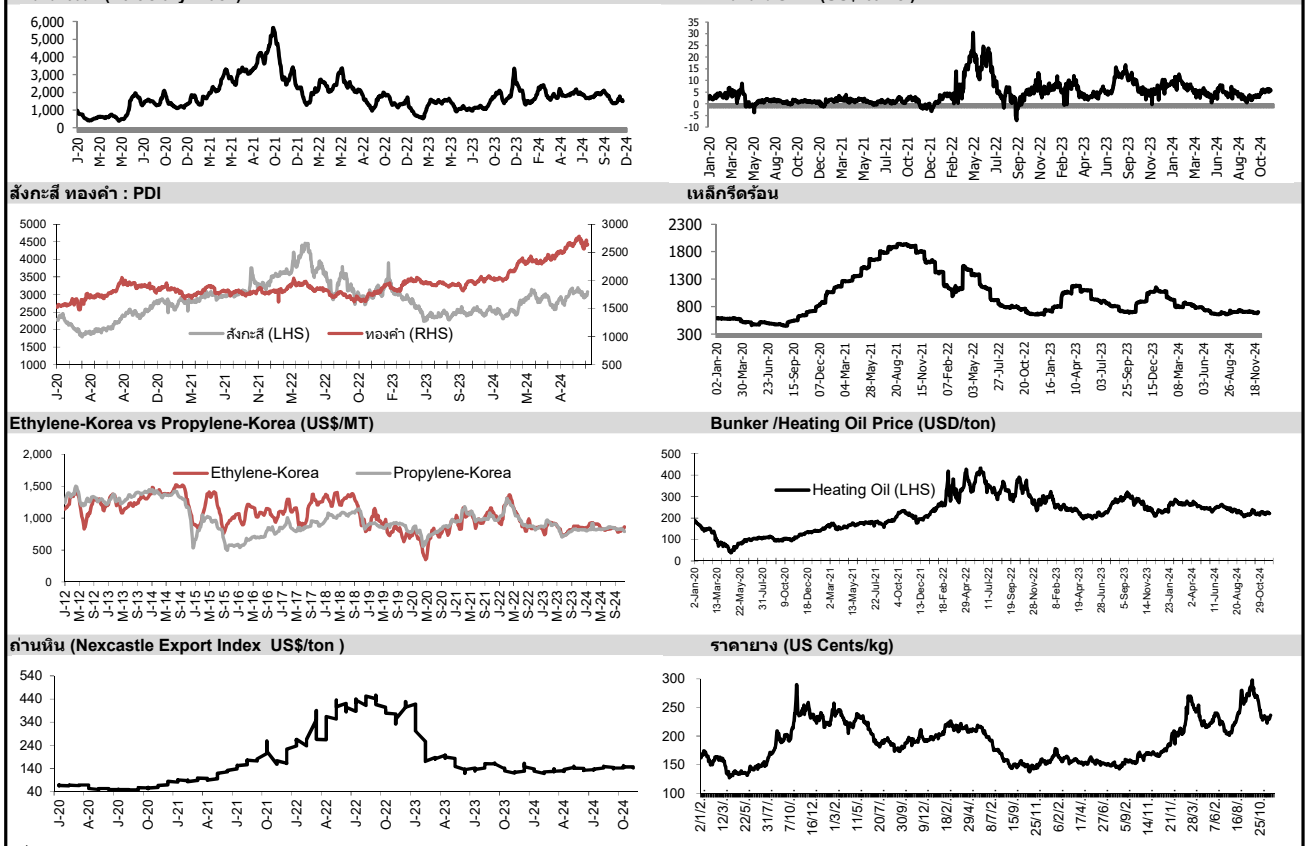

ที่มา: CPF, BANPU, Bloomberg and Aspen



## NVDR Trading Data by Stock : 29 Nov 2024

Net Buy ซื้อสุทธิ							Net Sell ขายสุทธิ							MONTH TO DATE (Bt m) ยอดซื้อขายสุทธิเดือน พฤศจิกายน 67			YEAR TO DATE Y2024 (Bt m) ยอดซื้อขายสุทธิปี 2567				Total Net BUY/SELL Y2023 ยอดซื้อขายสุทธิปี 2566				
Value (Btm) : มูลค่า (ล้านบาท)							Value (Btm) : มูลค่า (ล้านบาท)							1 - 28 Nov 24			1 Jan 24 - 28 Nov 24				Value (Btm) : มูลค่า (ล้านบาท)				
STOCK	28 Nov	27 Nov	26 Nov	25 Nov	22 Nov	Total 5 Days	STOCK	28 Nov	27 Nov	26 Nov	25 Nov	22 Nov	Total 5 Days	TOTAL NET BUY	TOTAL NET SELL	TOTAL NET BUY	TOTAL NET SELL	TOTAL NET BUY	TOTAL NET SELL	TOTAL NET BUY	TOTAL NET SELL				
1 SCB	133.4	26.4	23.5	151.0	-103.1	231.1	BBL	-403.1	-119.6	21.1	-397.2	-135.7	-1,034.4	DELTA	2,742.5	BH	-4,845.0	1 TRUE	11,335.8	PTTEP	-10,034.3	1 PTTEP	24,291	PTT	-4,542
2 BDMS	125.6	733.3	360.5	426.6	240.8	1,886.7	TRUE	-212.5	48.4	-45.7	0.9	-389.7	-598.6	GULF	1,691.9	CPALL	-2,909.1	2 KBANK	8,227.3	AOT	-6,297.2	2 BDMS	21,045	PTTGC	-3,390
3 TOP	89.7	-151.9	-12.5	-71.8	-6.8	-153.3	GULF	-126.2	295.8	-50.0	255.9	-15.8	359.8	BDMS	1,539.3	BBL	-2,268.9	3 DELTA	7,490.9	ADVANC	-4,688.0	3 AOT	17,316	SCC	-2,224
4 KTB	84.8	-82.3	-22.5	173.4	29.5	183.0	ADVANC	-104.8	-162.5	-228.7	55.5	223.3	-217.4	AOT	1,338.7	CPF	-847.1	4 CPALL	7,457.4	BCP	-3,323.4	4 BH	14,290	DTAC	-1,701
5 BCP	78.3	-1.0	-20.4	25.8	31.7	114.6	PTTGC	-84.9	-4.0	67.3	-102.2	-4.5	-128.4	SCB	897.4	PTT	-720.5	5 CPF	5,973.0	PTT	-3,197.0	5 EA	13,423	SABUY	-1,578
6 PTT	64.2	-43.1	24.0	246.4	-118.4	173.1	MINT	-80.9	2.4	53.1	135.8	42.1	152.3	IVL	749.4	BANPU	-592.9	6 KTB	4,496.6	LH	-3,030.5	6 KBANK	11,914	TU	-1,164
7 CPALL	58.8	70.1	-85.9	174.8	-126.3	91.5	CCET	-72.4	39.3	17.3	-55.8	-52.5	-124.1	INTUCH	693.6	MTC	-523.7	7 GULF	4,018.4	KTC	-2,613.0	7 CPALL	11,493	NEX	-1,106
8 MONO	48.8	12.1	37.5	2.5	-5.7	95.3	BH	-57.6	-28.7	-142.0	-270.0	-72.0	-570.4	TASCO	552.7	KBANK	-518.3	8 SCB	3,868.5	TOP	-2,511.5	8 BANPU	9,175	KCE	-1,104
9 KCE	48.8	-3.0	27.8	24.4	37.2	135.1	EA	-48.7	-6.5	93.2	14.5	-28.6	24.0	ADVANC	486.8	KTB	-396.6	9 BBL	2,392.3	MTC	-2,335.0	9 TRUE	7,682	WICE	-1,099
10 JMT	43.4	65.0	-16.8	-20.1	-26.6	44.9	BTS	-42.5	34.8	72.7	136.2	16.6	217.9	HANA	334.0	ITC	-372.8	10 TU	2,374.5	HMPRO	-2,055.0	10 TOP	7,607	JMART	-1,052
11 AOT	42.6	92.1	-7.0	277.1	61.1	466.0	BANPU	-41.7	-75.6	-100.9	-60.8	-34.6	-313.6	TU	245.7	PTTEP	-372.5	11 ITC	2,056.2	MINT	-2,024.2	11 IVL	7,432	BAM	-702
12 INTUCH	34.0	-38.4	-11.9	-30.0	-19.2	-65.5	PTTEP	-41.6	-147.9	-89.5	-237.6	336.0	-180.6	KKP	241.0	GPSC	-304.8	12 CPN	1,819.4	EA	-1,821.2	12 ADVANC	7,122	JAS	-688
13 CHG	31.9	-2.6	20.4	9.3	13.6	72.6	AAV	-40.9	77.9	3.8	0.3	9.2	50.3	AMATA	235.3	TRUE	-295.0	13 BDMS	1,474.5	SCC	-1,641.8	13 MAKRO	7,078	BYD	-687
14 STGT	26.8	-0.9	9.4	4.6	-5.5	34.3	KTC	-40.9	-12.8	-38.7	-3.6	57.4	-38.5	NDR	207.4	PRM	-288.8	14 BANPU	1,317.7	GPSC	-1,460.2	14 CRC	7,059	IRPC	-682
15 CPF	25.3	-3.8	-45.5	-18.7	14.9	-27.7	STANLY	-39.0	-13.5	-1.6	-0.2	-0.1	-54.3	SPALI	198.2	BTS	-238.1	15 WHA	1,167.8	TCAP	-1,329.1	15 CPN	6,619	RBF	-623
16 KBANK	24.0	-45.9	-192.4	-9.8	-92.0	-316.0	BCH	-38.6	-15.8	-26.7	10.3	-18.8	-89.7	CRC	197.5	BEM	-223.5	16 AMATA	1,150.7	ICHI	-1,263.9	16 CPF	5,700	III	-574
17 VGI	21.5	3.2	-10.6	-8.5	-13.2	-7.5	PRM	-38.0	-26.2	-116.2	-3.7	-19.0	-203.1	AP	181.4	KTC	-187.9	17 CPAXT	1,130.7	BH	-1,262.1	17 DELTA	5,694	DITTO	-513
18 SKY	20.2	2.6	0.9	-3.0	-0.8	19.8	SCC	-28.1	-36.8	15.6	140.6	24.9	116.1	AAV	178.4	CCET	-187.7	18 BA	1,047.8	BTS	-1,132.2	18 KTB	5,693	ASK	-511
19 TISCO	19.1	5.1	30.9	-18.1	34.8	71.9	CRC	-26.1	-11.9	-30.1	59.4	-11.9	-20.7	CENTEL	164.3	OSP	-171.0	19 COM7	1,028.2	AP	-1,123.4	19 BCP	5,315	TCAP	-509
20 HMPRO	17.3	17.9	36.8	65.0	8.7	145.6	IVL	-24.4	23.6	-36.7	-110.6	34.6	-113.5	WHA	164.3	BCH	-168.5	20 RCL	900.3	OR	-1,081.4	20 HMPRO	5,088	GUNKUL	-503
21 STA	15.1	-14.0	18.5	5.6	20.1	45.3	CPAXT	-22.6	-25.9	1.6	50.6	-30.6	-27.0	TIDLOR	138.9	SIRI	-134.0	21 SISB	868.7	TTB	-989.0	21 MORE	4,994	BEC	-474
22 TASCO	12.9	42.1	144.7	12.6	12.9	225.3	MEGA	-19.7	-5.9	32.4	5.9	-2.5	10.1	OR	135.2	PTTGC	-122.2	22 CBG	791.7	SPRC	-902.5	22 AWC	4,789	NINE	-439
23 COM7	12.8	-11.2	-23.8	8.0	7.3	-6.9	TU	-15.4	-50.6	-18.3	11.8	-14.8	-87.4	RCL	126.7	SPRC	-120.1	23 PR9	696.7	AWC	-879.0	23 OSP	4,166	AS	-436
24 SAWAD	12.7	9.7	-13.9	-28.6	-26.4	-46.6	HANA	-14.6	-5.8	-2.2	7.0	-7.0	-22.7	MINT	119.8	TISCO	-117.6	24 CENTEL	679.5	TIDLOR	-845.8	24 SPALI	4,128	JTS	-419
25 MTC	12.4	6.8	36.7	-58.0	-67.9	-70.0	DELTA	-12.9	167.3	143.6	790.4	165.3	1,253.7	KCE	117.1	TCAP	-117.4	25 PTTGC	633.0	OSP	-758.9	25 BEM	3,789	WORK	-365
26 RATCH	12.4	-2.9	-4.2	36.8	-3.4	38.8	AMATA	-12.8	13.1	31.6	-5.2	-96.3	-69.6	PR9	102.6	TKN	-110.4	26 AAI	632.0	RATCH	-685.2	26 MTC	3,689	SAT	-351
27 CPN	12.2	89.9	6.7	164.3	-2.9	270.0	RBF	-12.4	-17.8	-8.1	-6.3	3.2	-41.3	INET	98.0	MBK	-104.5	27 MFC	548.7	SAPPE	-678.0	27 MINT	3,574	HUMAN	-345
28 SCGP	12.0	-25.8	62.0	-642.1	98.2	-495.7	AWC	-11.6	2.1	-0.9	-7.6	-8.0	-26.1	EA	97.2	TOP	-100.3	28 SIRI	527.1	BEM	-667.6	28 INTUCH	3,497	MACO	-342
29 BEM	11.7	13.5	10.6	25.9	-25.4	36.4	OSP	-10.6	-20.1	-18.7	-20.8	16.3	-53.9	OKJ	92.1	ADVICE	-92.0	29 CRC	503.5	HANA	-540.3	29 LH	3,391	LEO	-300
30 FSMART	11.1	-20.6	-0.8	-6.7	10.4	-6.5	TIDLOR	-9.3	-9.9	-13.1	-18.1	22.4	-28.0	TLI	86.8	CPN	-91.4	30 TFG	489.6	IRPC	-494.6	30 OR	3,371	BTG	-296



**แบบรายงานการเปลี่ยนแปลงการถือหลักทรัพย์และสัญญาซื้อขายล่วงหน้าของผู้บริหาร (แบบ 59)**

	ชื่อผู้บริหาร	วิธีการได้มา/ จำนวน	จำนวน (หุ้น)	ราคา (บาท)	มูลค่า (บาท)	ประเภท หลักทรัพย์	วันที่ได้มา/ จำนวน
BTS	นาย สุรพงษ์ เลหาะอัญญา	ขาย	1,110,525.00	0.09	99,947.25	ใบสำคัญแสดงสิทธิที่จะซื้อหุ้น	27/11/2567
LIT	พลตำรวจเอก เจนทร์ มงคลหัตถ์	ขาย	27,500.00	0.02	550.00	ใบสำคัญแสดงสิทธิที่จะซื้อหุ้น	27/11/2567
MK	นาย วรสิทธิ์ โภคาชัยวัฒน์	ขาย	19,000,000.00	1.85	35,150,000.00	หุ้นสามัญ	29/10/2567
PPM	นาง นันธิรา ฤทธิมนตรี	ขาย	5,000.00	1.57	7,850.00	หุ้นสามัญ	27/11/2567
PSTC	นาย อโนทัย คุณาลัย	ขาย	145,000.00	0.44	63,800.00	หุ้นสามัญ	25/11/2567
PSTC	นาย อโนทัย คุณาลัย	ขาย	92,000.00	0.42	38,640.00	หุ้นสามัญ	26/11/2567
PSTC	นาย อโนทัย คุณาลัย	ขาย	58,000.00	0.42	24,360.00	หุ้นสามัญ	27/11/2567
AMARC	นาย อังกร ฉันทนาพานิช	ซื้อ	5,000.00	1.40	7,000.00	หุ้นสามัญ	27/11/2567
BAFS	หม่อมหลวง ณัฐสิทธิ์ ดิศกุล	ซื้อ	20,000.00	12.60	252,000.00	หุ้นสามัญ	27/11/2567
BGT	นาย นพดล ธรรมวัฒนะ	ซื้อ	20,000.00	0.54	10,800.00	หุ้นสามัญ	27/11/2567
CHASE	นาย ประดิษฐ์ เสียวศิริกุล	ซื้อ	438,700.00	1.15	504,505.00	หุ้นสามัญ	27/11/2567
CMAN	นาย ศรายุทธ เขียวชัยพงษ์	ซื้อ	50,000.00	2.10	105,000.00	หุ้นสามัญ	25/11/2567
CMC	นาย วิเชียร แพทยานันท์	ซื้อ	100,700.00	1.01	101,707.00	หุ้นสามัญ	27/11/2567
EKH	นาย สุทธิพงษ์ ตั้งสัจจะพจน์	ซื้อ	10,000.00	6.49	64,900.00	หุ้นสามัญ	26/11/2567
EKH	นาย สุทธิพงษ์ ตั้งสัจจะพจน์	ซื้อ	10,000.00	6.50	65,000.00	หุ้นสามัญ	27/11/2567
FTE	นาย ทักษิณ ตันดีไพจิตร	ซื้อ	242,400.00	1.57	380,568.00	หุ้นสามัญ	27/11/2567
IP	นาย ดฤณวรรณ ธนินธิพันธ์	ซื้อ	21,000.00	3.56	74,760.00	หุ้นสามัญ	27/11/2567
JR	นาย จรัญ วิวัฒน์เจษฎาวงศ์	ซื้อ	25,000.00	2.90	72,500.00	หุ้นสามัญ	27/11/2567
JR	นาย ธีรนนท์ วิวัฒน์เจษฎาวงศ์	ซื้อ	25,400.00	2.92	74,168.00	หุ้นสามัญ	27/11/2567
KCG	นาย ชัยวัฒน์ วิบูลย์สวัสดิ์	ซื้อ	20,000.00	8.80	176,000.00	หุ้นสามัญ	27/11/2567
KCG	นาย ทงธรรม เพียรพัฒนานาวิทย์	ซื้อ	20,000.00	8.93	178,600.00	หุ้นสามัญ	27/11/2567
KCG	นาย ทงธรรม เพียรพัฒนานาวิทย์	ซื้อ	7,000.00	8.91	62,370.00	หุ้นสามัญ	27/11/2567
LPH	นาย อังกร ฉันทนาพานิช	ซื้อ	10,000.00	4.43	44,300.00	หุ้นสามัญ	26/11/2567
MTW	นาย กฤตเมธ ตั้งพิชญ์โพธิ์วัฒน์	ซื้อ	105,900.00	1.15	121,785.00	หุ้นสามัญ	27/11/2567
NV	นาง ยุพิน จันทร์จุฑามาศ	ซื้อ	7,500.00	0.91	6,825.00	หุ้นสามัญ	27/11/2567
NV	นาย นวพล จันทร์จุฑามาศ	ซื้อ	7,500.00	0.91	6,825.00	หุ้นสามัญ	27/11/2567
PCC	นาย กิตติ สัมฤทธิ์	ซื้อ	39,600.00	2.79	110,484.00	หุ้นสามัญ	27/11/2567
PEACE	นางสาว พีรชา ศิริโสภณา	ซื้อ	2,500.00	2.60	6,500.00	หุ้นสามัญ	27/11/2567
SGC	นาย พีรนาถ ไชยวัฒนา	ซื้อ	50,000.00	1.26	63,000.00	หุ้นสามัญ	26/11/2567
SGC	นาย พีรนาถ ไชยวัฒนา	ซื้อ	38,000.00	1.22	46,360.00	หุ้นสามัญ	27/11/2567
SINO	นาย นันทวัฒน์ วิทยศักดิ์พันธ์	ซื้อ	26,000.00	1.04	27,040.00	หุ้นสามัญ	25/11/2567
SINO	นาย นันทวัฒน์ วิทยศักดิ์พันธ์	ซื้อ	13,728.00	1.04	14,277.12	หุ้นสามัญ	25/11/2567
SINO	นาย นันทวัฒน์ วิทยศักดิ์พันธ์	ซื้อ	21,000.00	1.05	22,050.00	หุ้นสามัญ	25/11/2567
SINO	นาย นันทวัฒน์ วิทยศักดิ์พันธ์	ซื้อ	20,600.00	1.03	21,218.00	หุ้นสามัญ	25/11/2567
SINO	นาย นันทวัฒน์ วิทยศักดิ์พันธ์	ซื้อ	10,000.00	1.03	10,300.00	หุ้นสามัญ	25/11/2567
SKN	นาง กิตติยา นิยมเลอร์	ซื้อ	10,000.00	5.20	52,000.00	หุ้นสามัญ	27/11/2567
SKR	นาย สุริยันต์ โคจรโรจน์	ซื้อ	40,000.00	9.15	366,000.00	หุ้นสามัญ	26/11/2567
SPALI	นาง อัจฉรา ตั้งมดิธรรม	ซื้อ	50,000.00	19.50	975,000.00	หุ้นสามัญ	25/11/2567
SPALI	นาง อัจฉรา ตั้งมดิธรรม	ซื้อ	680,000.00	19.08	12,974,400.00	หุ้นสามัญ	26/11/2567
SPALI	นาง อัจฉรา ตั้งมดิธรรม	ซื้อ	110,000.00	18.90	2,079,000.00	หุ้นสามัญ	27/11/2567
SPALI	นาย ประทีป ตั้งมดิธรรม	ซื้อ	50,000.00	19.50	975,000.00	หุ้นสามัญ	25/11/2567
SPALI	นาย ประทีป ตั้งมดิธรรม	ซื้อ	680,000.00	19.08	12,974,400.00	หุ้นสามัญ	26/11/2567
SPALI	นาย ประทีป ตั้งมดิธรรม	ซื้อ	110,000.00	18.90	2,079,000.00	หุ้นสามัญ	27/11/2567
TATG	นาย คาจุม ฤทธิชัย	ซื้อ	100,000.00	1.23	123,000.00	หุ้นสามัญ	27/11/2567
THREL	นาย วิพล วรเสาทฤท	ซื้อ	100,000.00	1.64	164,000.00	หุ้นสามัญ	27/11/2567
TOA	ว่าที่ร้อยตรี สุรศักดิ์ มั่นแดง	ซื้อ	30,000.00	15.33	459,900.00	หุ้นสามัญ	27/11/2567
TU	นาย เชน นิรัตตินานนท์	ซื้อ	100,000.00	13.50	1,350,000.00	หุ้นสามัญ	27/11/2567
WIJK	นาง สุมาลี อ่องจรัส	ซื้อ	325,800.00	1.12	364,896.00	หุ้นสามัญ	27/11/2567
YONG	นาย สรรพชญ ศลิษฐ์อรุณกร	ซื้อ	90,000.00	1.21	108,900.00	หุ้นสามัญ	27/11/2567

ที่มา : ศูนย์สารสนเทศตลาดทุน สำนักงานคณะกรรมการ ก.ล.ด.

**แบบรายงานการได้มาหรือจำหน่ายหลักทรัพย์ของกิจการ (246-2)**

ชื่อบริษัท	ชื่อผู้ได้มา/ จำหน่าย	Sell/Buy	ประเภท หลักทรัพย์	%ได้มา/ จำหน่าย	%หลังได้มา/ จำหน่าย	วันที่ได้มา/ จำหน่าย	หมายเหตุ
CPT	บริษัท โคเวอ์สเมอเดอร์ จำกัด	จำหน่าย	หุ้น	10.5872	0	27/11/2567	
CPT	บริษัท ซีพีที โฮลดิ้ง จำกัด	ได้มา	หุ้น	7.0751	17.6624	27/11/2567	
EA	บริษัท น้ำตาลราชบุรี จำกัด	ได้มา	หุ้น	0	5.1166	25/11/2567	
FLOYD	นาย อภินันท์ เมืองเกษม	ได้มา	หุ้น	2.6775	9.5625	25/11/2567	จับแบงก์
FLOYD	นาย อภิรักษ์ เมืองเกษม	ได้มา	หุ้น	2.6922	9.5593	25/11/2567	จับแบงก์

ที่มา : ศูนย์สารสนเทศตลาดทุน สำนักงานคณะกรรมการ ก.ล.ด.

**หลักทรัพย์ที่ต้องซื้อขายด้วยบัญชี Cash Balance**

Stock	November 2024									December 2024														
	21	22	25	26	27	28	29	2	3	4	6	9	11	12	13	16	17	18	19	20	23	24	25	26

**LEVEL 1 : ผู้ซื้อต้องใช้บัญชี Cash Balance และห้ามนำหลักทรัพย์ที่กำหนดมาคำนวณวงเงินซื้อขาย**

<b>DELTA</b>		11 Dec 24
<b>PROEN</b>		
<b>PROEN-W2</b>		13 Dec 24
<b>MONO</b>		17 Dec 24

**LEVEL 2: ผู้ซื้อต้องใช้บัญชี Cash Balance, ห้ามคำนวณวงเงินซื้อขาย และห้าม Net Settlement**

-

**LEVEL 3: ห้ามซื้อขาย (SP) 1 วันทำการวันแรก และผู้ซื้อต้องใช้บัญชี Cash Balance, ห้ามคำนวณวงเงินซื้อขาย และห้าม Net Settlement**

-

Source: SET



## Short Sales

Stock	% Short Sale Volume Comparing with Main Board	Average Price (Bt)	Volume (shares)	Value (Mil. B)
BDMS	4.66	25.43	4,429,800	112,650,050
TOP	7.72	37.70	1,324,400	49,934,950
CPALL	3.31	61.77	695,700	42,974,125
PTTEP	14.83	127.18	305,400	38,839,900
GULF	10.05	62.23	599,900	37,332,775
ADVANC	2.91	282.11	126,100	35,574,500
TRUE	1.98	11.34	2,335,500	26,492,170
SCC	7.65	185.15	113,600	21,033,250
AOT	6.92	61.39	332,800	20,432,100
MINT	10.01	26.71	744,600	19,884,950
JMT	2.34	18.57	989,800	18,380,930
PTT	2.56	32.50	531,300	17,267,250
BH	8.09	204.97	79,800	16,356,400
BTS	3.74	5.48	2,633,500	14,421,220
MTC	6.80	49.07	265,400	13,022,850
KCE	4.41	24.82	521,700	12,947,620
CRC	10.64	34.41	346,100	11,909,550
LH	1.96	5.30	2,118,000	11,235,580
CPF	8.86	23.92	446,900	10,688,750
TTB	7.81	1.78	5,523,400	9,831,652
OSP	14.43	21.31	417,200	8,892,340
GPSC	6.27	43.04	203,400	8,754,925
BCP	2.46	29.37	285,700	8,391,075
CHG	5.06	2.58	2,843,000	7,341,898
CPN	2.85	59.96	110,400	6,619,650
HMPRO	5.00	9.41	695,900	6,545,610
CCET	1.08	8.42	773,800	6,514,455
OR	4.21	13.76	471,600	6,489,410
TIDLOR	6.29	17.57	360,200	6,328,980
KTB	1.12	19.95	317,100	6,324,930
PTTGC	12.11	25.14	242,700	6,101,595
BANPU	3.54	5.70	992,800	5,655,355
IVL	3.85	25.23	217,700	5,491,925
BCH	13.26	16.26	335,400	5,453,650
KBANK	2.46	150.00	34,500	5,175,000
SCGP	0.77	21.90	225,600	4,941,180
TU	6.92	13.50	353,900	4,777,650
COM7	3.30	26.73	173,700	4,643,475
VGI	2.64	2.78	1,618,100	4,502,620
BBL	0.56	147.50	29,500	4,351,250
TCAP	12.53	49.40	83,200	4,110,000
GLOBAL	7.95	15.50	265,100	4,109,050
JMART	2.19	13.56	287,900	3,904,100
AP	6.07	8.63	412,800	3,560,440
BEM	2.17	7.45	458,300	3,414,585
BGRIM	2.15	20.72	163,500	3,387,130
HANA	4.63	27.75	120,000	3,330,000
DELTA	3.06	151.55	21,000	3,182,500
INTUCH	1.58	97.50	30,600	2,983,625
EGCO	3.33	118.76	21,600	2,565,300
STA	3.16	18.45	138,900	2,563,210
RBF	3.91	6.58	373,400	2,457,405
SPRC	18.97	6.70	341,400	2,288,910
STGT	2.19	10.79	210,300	2,268,350
MEGA	5.57	35.76	63,100	2,256,475
RATCH	4.75	31.00	71,200	2,207,200
CBG	5.12	79.43	26,500	2,104,850
SAWAD	6.43	39.96	51,200	2,045,725
PRM	1.20	8.41	233,500	1,964,475

Source: SET

**November 2024**

Monday	Tuesday	Wednesday	Thursday	Friday
<b>25</b>	<b>26</b>	<b>27</b>	<b>28</b>	<b>29</b>
<ul style="list-style-type: none"> <li>▪ ADD XD 0.05 บาท</li> <li>▪ BRI XD 0.03 บาท</li> <li>▪ DMT XD 0.21 บาท</li> <li>▪ IVL XD 0.175 บาท</li> <li>▪ PLANB XD 0.1166 บาท</li> <li>▪ SPC XD 0.80 บาท</li> <li>▪ WHABT XD 0.175 บาท</li> <li>▪ WHART XD 0.193 บาท</li> <li>▪ GLOCON ลูกหุ้นเข้า 123,056,152 หุ้น</li> </ul>	<ul style="list-style-type: none"> <li>▪ AIMCG XD 0.08 บาท</li> <li>▪ AIMIRT XD 0.215 บาท</li> <li>▪ AMARC XD 0.02 บาท</li> <li>▪ BKKCP XD 0.16 บาท</li> <li>▪ CPNREIT XD 0.2213 บาท</li> <li>▪ FPT XD 0.31 บาท</li> <li>▪ MEDEZE XD 0.08 บาท</li> <li>▪ PTG XD 0.10 บาท</li> <li>▪ SMD XD 0.50 บาท</li> <li>▪ TPRIME XD 0.1044 บาท</li> <li>▪ VL XD 0.02 บาท</li> </ul>	<ul style="list-style-type: none"> <li>▪ CPR XD 0.754 บาท</li> <li>▪ EGATIF XD 0.0077 บาท</li> <li>▪ EPG XD 0.06 บาท</li> <li>▪ FTI XD 0.03 บาท</li> <li>▪ IMPACT XD 0.11 บาท</li> <li>▪ KAMART XD 0.10 บาท</li> <li>▪ KBSPIF XD 0.246 บาท</li> <li>▪ LHHOTEL XD 0.335 บาท</li> <li>▪ LHK XD 0.12 บาท</li> <li>▪ MGC XD 0.09 บาท</li> <li>▪ PRI XD 0.375 บาท</li> <li>▪ SEAOIL XD 0.10 บาท</li> <li>▪ TTLPF XD 0.5468 บาท</li> <li>▪ VS XR 5:4 @ 0.50 บาท</li> </ul>	<ul style="list-style-type: none"> <li>▪ FVC XD 0.01 บาท</li> <li>▪ HANA XD 0.25 บาท</li> <li>▪ LH XD 0.15 บาท</li> <li>▪ LPH XD 0.05 บาท</li> <li>▪ NOBLE XD 0.085 บาท</li> <li>▪ ORI XD 0.021 บาท</li> <li>▪ QHHRREIT XD 0.19 บาท</li> <li>▪ SPI XD 0.20 บาท</li> <li>▪ PLANET XR 3:1 @ 2.00 บาท</li> <li>▪ PLANET XW 1:1</li> <li>▪ RT ลูกหุ้นเข้า 100,000,000 หุ้น</li> </ul>	<ul style="list-style-type: none"> <li>▪ KO80X XD – บาท</li> <li>▪ M-II XD 0.2335 บาท</li> <li>▪ PROSPECT XD 0.216 บาท</li> <li>▪ W XW 3:1</li> <li>▪ GCAP ลูกหุ้นเข้า 10,000,000 หุ้น</li> <li>▪ SNPS เข้าซื้อขายเป็นวันแรก (405.0mn sh @ Bt4.20) หมวดของใช้ส่วนตัวและเวชภัณฑ์</li> </ul>

**December 2024**

Monday	Tuesday	Wednesday	Thursday	Friday
<b>2</b>	<b>3</b>	<b>4</b>	<b>5</b>	<b>6</b>
	<ul style="list-style-type: none"> <li>▪ MJLF XD 0.145 บาท</li> <li>▪ TNH XD 0.60 บาท</li> </ul>	<ul style="list-style-type: none"> <li>▪ AOT XD 0.79 บาท</li> <li>▪ B52 XW 2.0533534129:1</li> </ul>	วันคล้ายวันพระบรมราชสมภพ พระบาทสมเด็จพระบรมชนกาธิเบศร มหาภูมิพลอดุลยเดชมหาราช บรมนาถบพิตร วันชาติ และวันพ่อแห่งชาติ	<ul style="list-style-type: none"> <li>▪ BKNG80X XD – บาท</li> <li>▪ HPF XD 0.133 บาท</li> <li>▪ MNIT XD 0.03 บาท</li> <li>▪ MNIT2 XD 0.075 บาท</li> <li>▪ MNRF XD 0.03 บาท</li> <li>▪ M-STOR XD 0.11 บาท</li> <li>▪ PEER XW 11:5</li> </ul>
<b>9</b>	<b>10</b>	<b>11</b>	<b>12</b>	<b>13</b>
<ul style="list-style-type: none"> <li>▪ GOOG80X XD – บาท</li> </ul>	วันรัฐธรรมนูญ	<ul style="list-style-type: none"> <li>▪ FTREIT XD 0.187 บาท</li> <li>▪ GVREIT XD 0.1998 บาท</li> </ul>	<ul style="list-style-type: none"> <li>▪ UV XD 0.09 บาท</li> <li>▪ NDR XW 2:1</li> </ul>	
<b>16</b>	<b>17</b>	<b>18</b>	<b>19</b>	<b>20</b>
<ul style="list-style-type: none"> <li>▪ TGE XW 20:1</li> </ul>		<ul style="list-style-type: none"> <li>▪ HYDRO XR 1:4 @ 0.10 บาท</li> </ul>		



<b>23</b>	<b>24</b>	<b>25</b>	<b>26</b>	<b>27</b>
	<ul style="list-style-type: none"> <li>▪ COMAN XW 2:1</li> <li>▪ NUSA XR 5:1 @ 0.20 บาท</li> <li>▪ NUSA XW 1:1</li> </ul>			
<b>30</b>	<b>31</b>			
	วันสิ้นปี			

<b>January 2025</b>				
<b>Monday</b>	<b>Tuesday</b>	<b>Wednesday</b>	<b>Thursday</b>	<b>Friday</b>
		<b>1</b>	<b>2</b>	<b>3</b>
		วันขึ้นปีใหม่		<ul style="list-style-type: none"> <li>▪ SAMTEL XW 6:1</li> <li>▪ W XR 7:1 @ 0.70 บาท</li> </ul>
<b>6</b>	<b>7</b>	<b>8</b>	<b>9</b>	<b>10</b>
<b>13</b>	<b>14</b>	<b>15</b>	<b>16</b>	<b>17</b>
				<ul style="list-style-type: none"> <li>▪ 24CS XW 2.5:1</li> <li>▪ 24CS XW 10:1</li> </ul>
<b>20</b>	<b>21</b>	<b>22</b>	<b>23</b>	<b>24</b>
<b>27</b>	<b>28</b>	<b>29</b>	<b>30</b>	<b>31</b>
				<ul style="list-style-type: none"> <li>▪ TSC XD 0.80 บาท</li> </ul>