

Today Selections >> AU, RCL, STGT

Stock	S	R	Comment
AU	10.80	11.50	เข้า High SEason ปลายปี หนุนยอด SSS
RCL	26.80	29.00	ปริมาณการขนส่งคาดเติบโต QoQ จากการเข้า High Season
STGT	9.90	10.50	คาด margin ใน 4Q67 ขึ้นตัว QoQ

Market Summary			
	Closed	+/-	%Chg
SET	1,430.40	- 7.85	- 0.55
SET50	923.23	- 5.32	- 0.57
SET100	1,992.80	- 11.65	- 0.58
Mai	317.94	- 1.31	- 0.41
Dow Jones	44,722.06	-138.25	-0.31
Nasdaq	19,060.48	-113.82	-0.59
Nikkei	38,134.97	- 307.03	- 0.80
Hang Seng	19,603.13	+ 443.93	+ 2.32
SET Mkt. Cap (Btmn)	17,802.36		
SET Turnover (Btmn)	36,673.57		
PER(x)	19.69		

Stock Top Active				
BDMS	BH	CPALL	INTUCH	GULF

Sector Top Active

ENERG	HEALTH	BANK
-------	--------	------

Investors Data – SET (Btmn)

27 Nov.24	Buy	Sell	Net
Institution	3,634	4,525	-891
Proprietary	2,852	2,495	356
Foreign	17,983	18,072	-89
Local	12,205	11,581	624
1-27 Nov.24	Buy	Sell	Net
Institution	90,680	87,890	2,790
Proprietary	60,168	58,563	1,605
Foreign	400,634	412,222	-11,588
Local	277,831	270,637	7,194

Commodities	27 Nov.24	26 Nov.24	Chg	%Chg
Bt/US\$	34.43	34.66	-0.23	-0.68
US\$/Yuan	7.246	7.252	-0.01	-0.08
US Bond Yield 10y(%)	4.263	4.248	+0.02	+0.36
Brent Oil (US\$/bbl)	72.30	72.81	-0.51	-0.70
Nymex Oil (US\$/bbl)	68.72	68.77	-0.05	-0.07
Gold Spot (US\$/oz)	2,635.79	2,632.79	+3.00	+0.11
Baltic Dry Index	1,509.00	1,581.00	-72.00	-4.55
Dollar Index (DXYO)	106.02	106.87	-0.85	-0.80

Today's Event

- **FVC XD** 0.01 บาท
 - **HANA XD** 0.25 บาท
 - **LH XD** 0.15 บาท
 - **LPH XD** 0.05 บาท
 - **NOBLE XD** 0.085 บาท
 - **ORI XD** 0.021 บาท
 - **QHHRREIT XD** 0.19 บาท
- (อ่านรายละเอียดต่อด้านล่าง)



นัฐชาติ เมฆชาติ
CFA, FRM (ID: 31379)
E-mail: nuttachart@trinitythai.com

Lacking in energy

- **PCE:** สหรัฐฯ รายงานตัวเลขดัชนีราคา PCE ประจำเดือน ต.ค. เมื่อวานนี้ ตรงตามที่ตลาดคาดทุกตัว ไม่ว่าจะเป็น Headline PCE ที่ขยายตัว 2.3% YoY และ 0.2% MoM และ Core PCE ที่ขยายตัว 2.8% YoY และ 0.3% MoM หลังตัวเลขดังกล่าวออกมาไม่ได้ Surprise ในทางบวก พบการเร่ง Price in ความเป็นไปได้ที่ Fed จะลดดอกเบี้ยในเดือนธ.ค. มากขึ้นเล็กน้อย จาก 60% มาอยู่ที่ระดับ 65% ส่งผลให้ Bond yield และเงินดอลลาร์สหรัฐฯ ย่อตัวลง มองเป็น **Sentiment** เชิงบวกเล็กน้อยต่อมายังตลาดหุ้นเอเชียเข้าวันนี้
- **SET:** การขาดแรงหนุนทางด้านปัจจัยพื้นฐานกำไร ส่งผลให้ SET Index กำลังอยู่ในโหมดซึมตัวอย่างเห็นได้ชัด ล่าสุดดัชนีลงมาแตะระดับแนวรับประจำสัปดาห์ของเราที่ 1430 จุด มองเป็นโซนที่นักลงทุนระยะสั้นสามารถซื้อหุ้นเก็งกำไรกลับบนความคาดหวังการปรับตัว Technical bound ในช่วงสั้นได้บ้าง แต่ภาพในระยะกลางนั้นยังคงดูไม่น่าสนใจมากนัก เนื่องจาก ...
- **EPS:** คาดการณ์ EPS ของตลาดหุ้นไทยปรับตัวลงทำจุดต่ำสุดใหม่เมื่อวานนี้ โดยสิ่งที่น่าสนใจก็คือว่าการปรับลดลงเกิดขึ้น Across the board ไม่ว่าจะเป็นหุ้นขนาดใหญ่ (SET50) และขนาดกลาง (SET100) ไม่เว้นแต่หุ้นขนาดเล็ก (sSET) ที่ก่อนหน้านี้เราเห็นการยืนตัวของกำไรมาแล้ว ก็ไม่รอดพ้นจากการปรับลดประมาณการในช่วง 1-2 วันที่ผ่านมาด้วยเช่นกัน (รูปที่ 1) มองเป็นความเปราะบางของตลาดหุ้นไทย ณ เวลานั้นอย่างแท้จริง
- **Dead last:** ทั้งนี้ หากเทียบเคียงพัฒนาตักกล่าวกับตลาดหุ้นอื่นในเอเชีย ต้องบอกว่าตลาดหุ้นไทยรั้งท้ายทางด้านกำไรเปลี่ยนแปลงประมาณการ นับตั้งแต่ต้นปีและในช่วง 1 เดือนที่ผ่านมาอย่างเห็นได้ชัด (รูปที่ 2) จึงไม่น่าแปลกใจนักที่ Fund flow ยังคงเลือกไหลเข้าสู่ตลาดหุ้นอื่นโดยเปรียบเทียบ ทั้งนี้เป็นที่น่ากังวลอย่างยิ่งว่า หากเม็ดเงินสภาพคล่องที่เป็นแรงหนุนจากฝั่งนักลงทุนสถาบันในประเทศเริ่มอ่อนแรงและกลับกลายเป็นแรงขายสุทธิในช่วงต้นปีหน้าจากการไถ่ถอนกองทุนลดหย่อนภาษีต่างๆ ในขณะที่นักลงทุนต่างชาติยัง Stay away จากหุ้นไทยอยู่ ภาพของตลาดหุ้นไทยในช่วงต้นปีหน้ามีโอกาสที่จะเปิด Downside มากขึ้นจากช่วงปลายปีนี้ได้
- **Buck the trend:** จากการสำรวจของเราไปยัง Bloomberg consensus ล่าสุด พบว่าในช่วง 1 เดือนที่ผ่านมา หุ้นที่มีความสามารถในการถูกปรับเพิ่มประมาณการกำไรขึ้นมา สวนทางกับกำไรที่ตลาดที่ลดลง เรียงจากมากที่สุด 10 อันดับแรก จะพบว่าได้แก่ **RCL, BTS, VGI, AAV, MST, ASW, TRUE, BA, IVL, TFM**

แนวรับ 1,419 แนวต้าน 1,442

บริษัทหลักทรัพย์ ทรินิตี้ จำกัด เลขที่ 1 อาคารพาร์ค สยาม ชั้น 22 และห้อง 2301 ชั้น 23 ถนนคอนแวนต์ แขวงสีลม เขตบางรัก กรุงเทพฯ 10500

รายงานฉบับนี้จัดทำขึ้นโดยข้อมูลเท่าที่ปรากฏและเชื่อว่าเป็นที่น่าเชื่อถือได้ แต่ไม่ถือเป็นการยืนยันความถูกต้องและความสมบูรณ์ของข้อมูลใดๆ โดยบริษัทหลักทรัพย์ ทรินิตี้ จำกัด ผู้จัดทำขอสงวนสิทธิ์ในการเปลี่ยนแปลงความเห็นหรือประมาณการต่างๆ ที่ปรากฏในรายงานฉบับนี้โดยไม่ต้องแจ้งล่วงหน้า รายงานฉบับนี้มีวัตถุประสงค์เพื่อใช้ประกอบการตัดสินใจของนักลงทุน โดยไม่ได้เป็นการชี้นำหรือชักชวนให้นักลงทุนทำการซื้อหรือขายหลักทรัพย์ หรือตราสารทางการเงินใดๆ ที่ปรากฏในรายงาน

Strategy

รูปที่ 1: ประมาณการกำไรหุ้นไทยทำจุดต่ำสุดใหม่ ทั้งหุ้นขนาดใหญ่ กลาง และ เล็ก

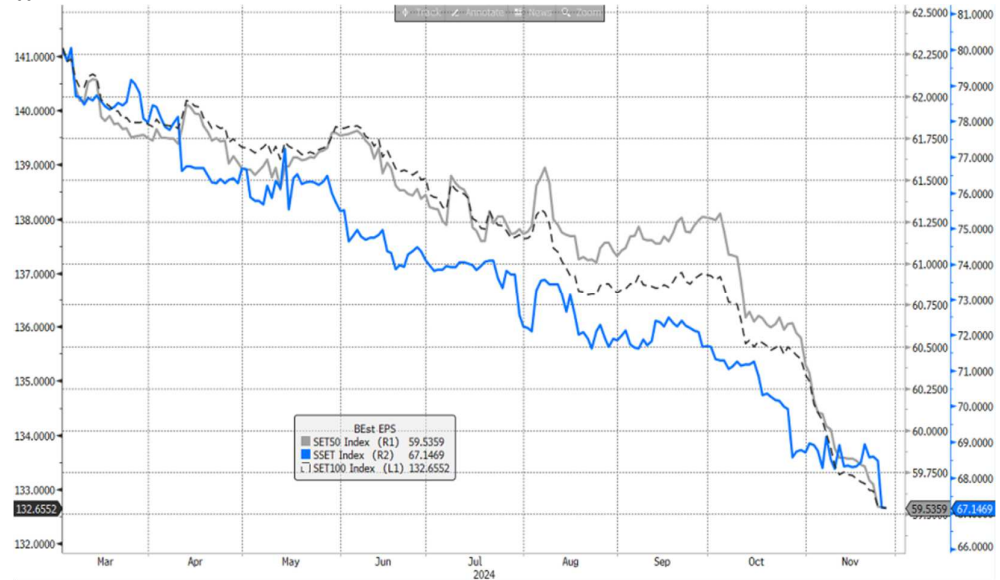

Source: Bloomberg

รูปที่ 2: การปรับเปลี่ยนประมาณการกำไรตลาดหุ้นไทยในช่วง 1 เดือนที่ผ่านมา (น้ำเงินเข้ม) ถือว่าแย่ที่สุดในตลาดหุ้นเอเชีย

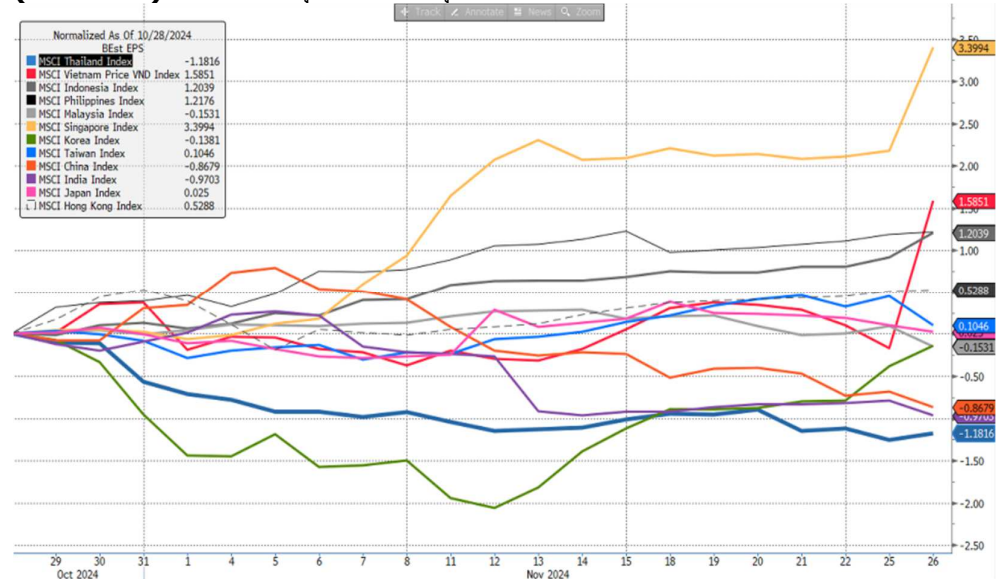

Source: Bloomberg

ณัฐชาติ เมฆมาสิน, CFA, FRM
เลขทะเบียนนักวิเคราะห์:
031379
nuttachart@trinitythai.com

Fund Flow

Foreign Portfolio Investment in Equities (Asia ex. Japan)

Unit : US\$ mn

	As at	Day	WTD Net	MTD Net	YTD Net
India	26-Nov	452.6	1,593.6	-1,429.1	-823.9
Indonesia	26-Nov	-37.3	-73.4	-891.1	1,639.3
Malaysia	27-Nov	-93.4	-213.0	-414.3	-20.9
Philippines	27-Nov	-9.2	-23.9	-307.9	-264.0
South Korea	27-Nov	-235.8	-441.6	-2,177.2	4,981.3
Sri Lanka	27-Nov	-0.4	-1.4	-8.5	-29.0
Taiwan	27-Nov	-1,275.3	-2,029.1	-7,223.8	-19,434.3
Thailand	27-Nov	-2.6	-61.6	-335.9	-3,761.8
Vietnam	27-Nov	12.5	23.4	-483.2	-3,103.9

Source: Bloomberg

Net Foreign

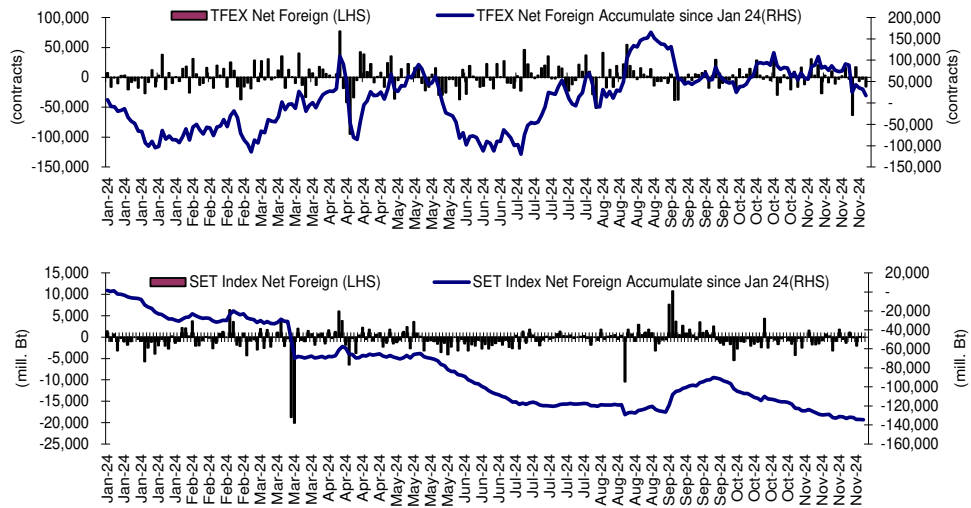

Indicators to watch

	Last	Previous	% chg	1W Prior	1M Prior	Remark
VIX Index	14.10	14.10	0.0%	-17.8%	-30.7%	+
Ted Spread	0.36	0.37	-1.8%	12.0%	30.1%	+
U.S.Dollar Index	106.87	103.21	3.6%	0.6%	2.4%	-
U.S.Bond Yield	4.30	3.93	9.4%	0.0%	0.0%	+
Emerging Asia Index (MXMS)	600.93	598.90	0.3%	-0.4%	-3.5%	+

Source: Bloomberg, Aspen

SET Forward PE

EPS Forward

Y2024E	86.55x
Y2025E	97.60x

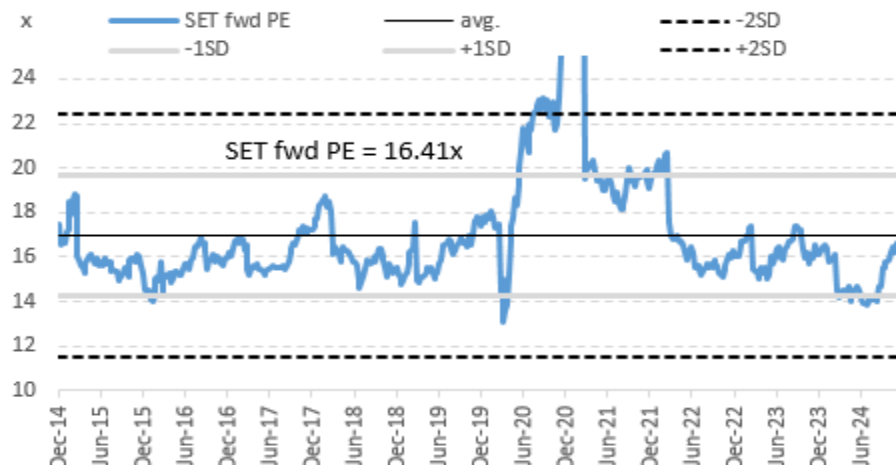

บริษัทหลักทรัพย์ ตรีตี้ จำกัด เลขที่ 1 อาคารพาร์ค สยาม ชั้น 22 และห้อง 2301 ชั้น 23 ถนนคอนนอต แขวงสีลม เขตบางรัก กรุงเทพฯ 10500

รายงานฉบับนี้จัดทำขึ้นโดยข้อมูลเท่าที่ปรากฏและเชื่อว่าเป็นที่น่าเชื่อถือได้ แต่ไม่ถือเป็นการยืนยันความถูกต้องและความสมบูรณ์ของข้อมูลนั้นๆ โดยบริษัทหลักทรัพย์ ตรีตี้ จำกัด ผู้จัดทำขอสงวนสิทธิ์ในการเปลี่ยนแปลงความเห็นหรือประมาณการณืต่างๆ ที่ปรากฏในรายงานฉบับนี้โดยไม่ต้องแจ้งล่วงหน้า รายงานฉบับนี้มีวัตถุประสงค์เพื่อใช้ประกอบการตัดสินใจลงทุนของนักลงทุน โดยไม่ได้เป็นการชี้แนะหรือชักชวนให้นักลงทุนทำการซื้อหรือขายหลักทรัพย์ หรือตราสารทางการเงินใดๆ ที่ปรากฏในรายงาน

Price performance of Stock in SET50
(for weekly: 20 - 27 Nov 2024)

1 Week Performance



Stock	27-Nov-24	%YTD	%-1W	%-1M	%-3M	%-6M	%-12M
SET	1,430.40	-14	-2	-2	5	5	3
SET50	923.23	-8	-3	-2	7	10	7
BANK	389.95	0	-1	-1	4	6	5
BBL	147.00	-1	-1	-1	4	5	-2
KBANK	149.50	1	1	1	4	12	13
KTB	20.00	13	-2	-4	8	18	9
SCB	114.50	7	0	0	7	7	15
TISCO	96.00	-3	-1	-1	2	-2	-3
TTB	1.78	26	1	0	-4	4	14
COMM	31,024.86	-21	-1	-1	4	4	1
CRC	34.00	-26	1	7	19	5	-12
COM7	27.00	-21	1	4	12	48	17
CPALL	61.75	-10	-2	-4	3	6	13
GLOBAL	15.60	-30	-1	-2	3	-8	-9
HMPRO	9.50	-39	-2	-1	-1	-4	-21
CONMAT	5,555.39	-40	-2	-7	-11	-19	-27
SCC	187.50	-45	-2	-8	-16	-23	-35
ENERG	18,585.18	-26	-1	-4	-2	-4	-10
BANPU	5.65	-59	1	-10	5	1	-28
BGRIM	20.50	-48	-1	-9	-3	-20	-18
EA	5.20	-95	-17	-33	-28	-78	-89
EGCO	117.50	-32	2	-3	11	12	-8
GPSC	42.75	-41	1	-2	1	-12	-5
GULF	62.50	13	-2	-5	23	51	38
OR	14.20	-40	-3	-10	-9	-21	-29
PTT	32.50	-2	1	-2	-6	-3	-6
PTTEP	126.50	-28	-1	0	-13	-19	-19
RATCH	31.00	-27	3	-5	1	10	-6
TOP	38.75	-31	-4	-12	-28	-25	-25
ETRON	17,649.03	70	-12	10	44	89	80
DELTA	151.00	-82	-13	11	47	101	89
KCE	25.25	-46	-9	-31	-34	-40	-51
FIN	2,883.51	-38	0	-8	2	-7	-13
KTC	46.25	-22	0	-5	8	6	0
MTC	49.50	30	3	-7	11	8	15
SAWAD	39.75	-18	3	-9	5	-4	-9
FOOD	10,663.79	-16	0	-5	-3	-6	-2
CBG	80.00	-17	2	2	18	12	1
CPF	24.00	-3	0	-5	-4	4	25
MINT	26.75	-17	-1	-2	0	-15	-3
OSP	21.40	-24	3	5	-6	-1	-8
TU	13.50	-20	0	-9	-12	-9	-5
HELTH	5,816.76	-19	-1	-12	-9	-14	-11
BDMS	25.75	-11	-3	-10	-7	-10	-2
BH	204.00	-4	-1	-26	-16	-18	-7
ICT	198.77	20	-1	-2	12	28	33
ADVANC	281.00	44	0	3	14	36	30
INTUCH	97.50	26	-1	-8	17	44	38
TRUE	11.70	N/A	-2	-3	14	38	95
INSUR	8,884.66	-30	0	-6	14	4	-2
TLI	10.60	-29	1	-5	35	19	6
PKG	2,577.62	-53	-6	-10	-9	-25	-31
SCGP	22.30	-61	-9	-13	-12	-33	-41
PETRO	592.83	-40	-1	0	10	-17	-18
IVL	25.00	-39	-1	-1	30	3	-2
PTTGC	25.25	-47	0	5	0	-33	-34
PROP	204.25	-25	-1	-6	1	-5	-9
AWC	3.52	-44	-1	-3	-4	-9	-2
CPN	60.00	-15	-3	-8	1	0	-9
LH	5.40	-45	-1	-6	-4	-21	-30
WHA	5.60	37	0	-8	8	2	13
TRANS	302.20	-19	2	0	3	-5	1
AOT	61.50	-18	2	0	2	-6	1
BEM	7.40	-24	-1	-7	-6	-9	-6
BTS	5.50	-35	15	18	26	-7	-23
TOURISM	507.86	-21	-1	0	2	-12	-6
CENDEL	37.25	-26	-1	6	5	-9	-11

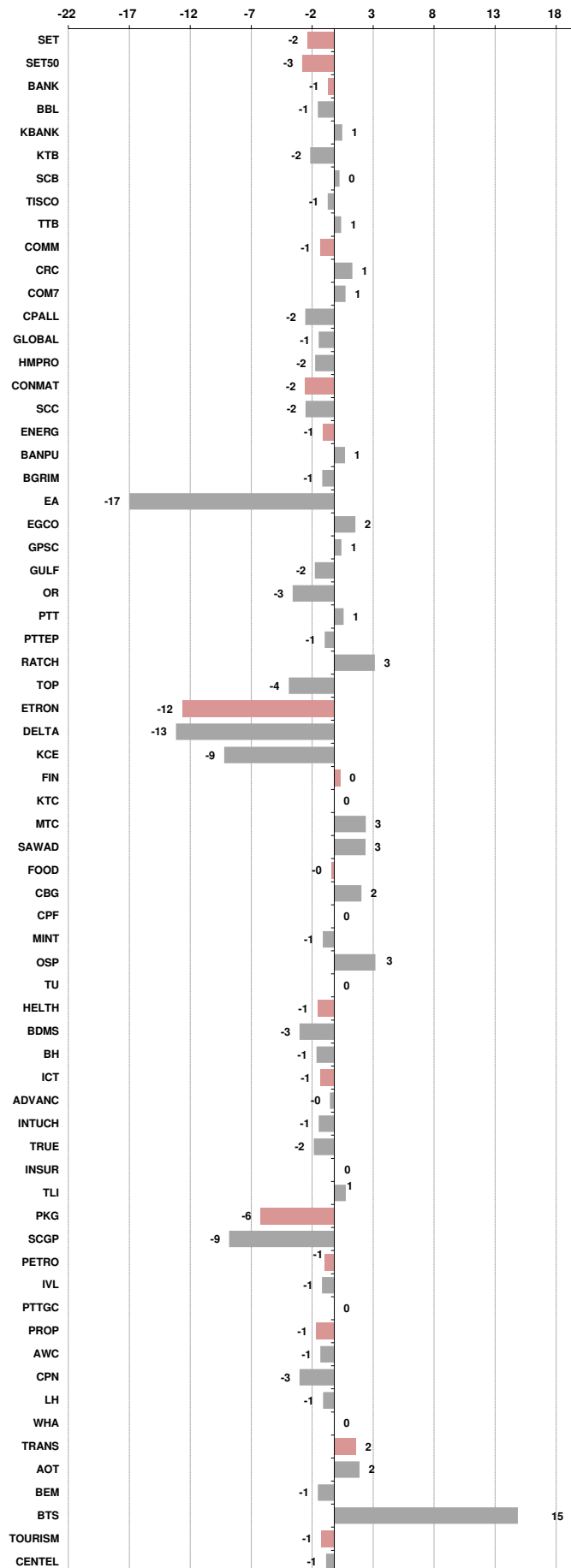



อัตราแลกเปลี่ยนวันนี้*		34.43	Change	-0.23
------------------------	--	-------	--------	-------

*เปรียบเทียบ Transaction ล่าสุดกับก่อนหน้า (โดยไม่แยกว่าเป็นของ off-shore หรือ on-shore)

สินค้า	หน่วยราคา	ปิดล่าสุด	ก่อนหน้า	ราคาปิดล่าสุด	ก่อนหน้า	เปลี่ยน +/-	%	หลักทรัพย์ที่เกี่ยวข้อง
เรือ <i>ปรับปรุจ</i>	Baltic Dry Index (spot)	27-Nov-24	26-Nov-24	1,509	1,581	-72.00	-4.6%	PSL, TTA
	BHSI (Handy Size)	27-Nov-24	26-Nov-24	664	668	-4.00	-0.6%	
ยาง	(US Cents/kg)	27-Nov-24	26-Nov-24	234.00	232.00	+2.00	0.9%	STA, TRUBB
น้ำตาล	(Cent/Pound)	27-Nov-24	26-Nov-24	21.69	21.57	+0.12	0.6%	KSL, KBS, KTIS, BRR
ถั่วเหลือง	(Cent\$/Bushel)	27-Nov-24	26-Nov-24	988.75	983.50	+5.25	0.5%	TVO
น้ำมันปาล์ม	(US\$/ton)	27-Nov-24	26-Nov-24	4,807.00	4,745.00	+62.00	1.3%	CPI, LST, UPOIC, UVAN
สังกะสี	(US\$/ton)	27-Nov-24	26-Nov-24	3,077.00	3,009.00	+68.00	2.3%	BEYOND
ทองคำ	(US\$/oz)	27-Nov-24	26-Nov-24	2,635.79	2,632.79	+3.00	0.1%	(Source:Aspen)
SPDR Gold Trust	(ton)	27-Nov-24	26-Nov-24	879.41	879.41	+0.00	0.0%	
น้ำมันดิบ <i>ทุกวัน</i>	WTI (US\$/barrel)	27-Nov-24	26-Nov-24	68.72	68.77	-0.05	-0.1%	PTT, PTTEP, TOP, PTTGC, BCP
	Brent (US\$/barrel)	27-Nov-24	26-Nov-24	72.30	72.81	-0.51	-0.7%	(Source:Aspen)
ค่าการกลั่น <i>ทุกวัน</i>	GRM (US\$/barrel)	27-Nov-24	26-Nov-24	5.55	6.20	-0.65	0.0%	BCP, IRPC, PTTGC and TOP (Bloomberg)
น้ำมันทำความร้อน	Heating Oil (cent/gallon)	27-Nov-24	26-Nov-24	220.23	223.65	-3.42	-1.5%	BCP, IRPC, PTTGC and TOP (Bloomberg)
	Natural Gas(\$/MMBtu)	27-Nov-24	26-Nov-24	3.20	3.45	-0.26	-7.4%	PTTEP, PTT, BANPU (Bloomberg)
ปิโตรเคมี	Naphtha (US\$/MT)	27-Nov-24	26-Nov-24	628.88	634.63	-5.75	-0.9%	PTTGC, SCC (เป็นต้นทุน)
	Ethylene (US\$/MT)	22-Nov-24	15-Nov-24	860	835	+25.00	3.0%	PTTGC, SCC, IRPC (Bloomberg)
<i>ทุกสัปดาห์</i>	Propylene (US\$/MT)	22-Nov-24	15-Nov-24	790	805	-15.00	-1.9%	PTTGC, SCC, IRPC
เหล็ก	HRC (US\$/ton) รีดร้อน	27-Nov-24	26-Nov-24	702.0	677.0	+25.00	3.7%	(Source:Bloomberg)
ถ่านหิน	NEX (US\$/ton)	22-Nov-24	15-Nov-24	141.61	142.65	-1.04	-0.7%	BANPU, LANNA, UMS
อาหาร	ไก่ (บาท/กก.)	31-Oct-24	30-Sep-24	38.50	42.00	-3.50	-8.3%	CPF, GFPT (Source: CPF)
	<i>ทุกเดือน</i> กุ้งVannamei(บาท/กก.)	31-Oct-24	30-Sep-24	150	148	+2.00	1.4%	CPF, CFRESH, SSF, ASIAN, TU
	<i>ทุกเดือน</i> สัตว์ (บาท/กก.)	31-Oct-24	30-Sep-24	71.00	73.00	-2.00	-2.7%	CPF

กราฟแสดงแนวโน้มราคา

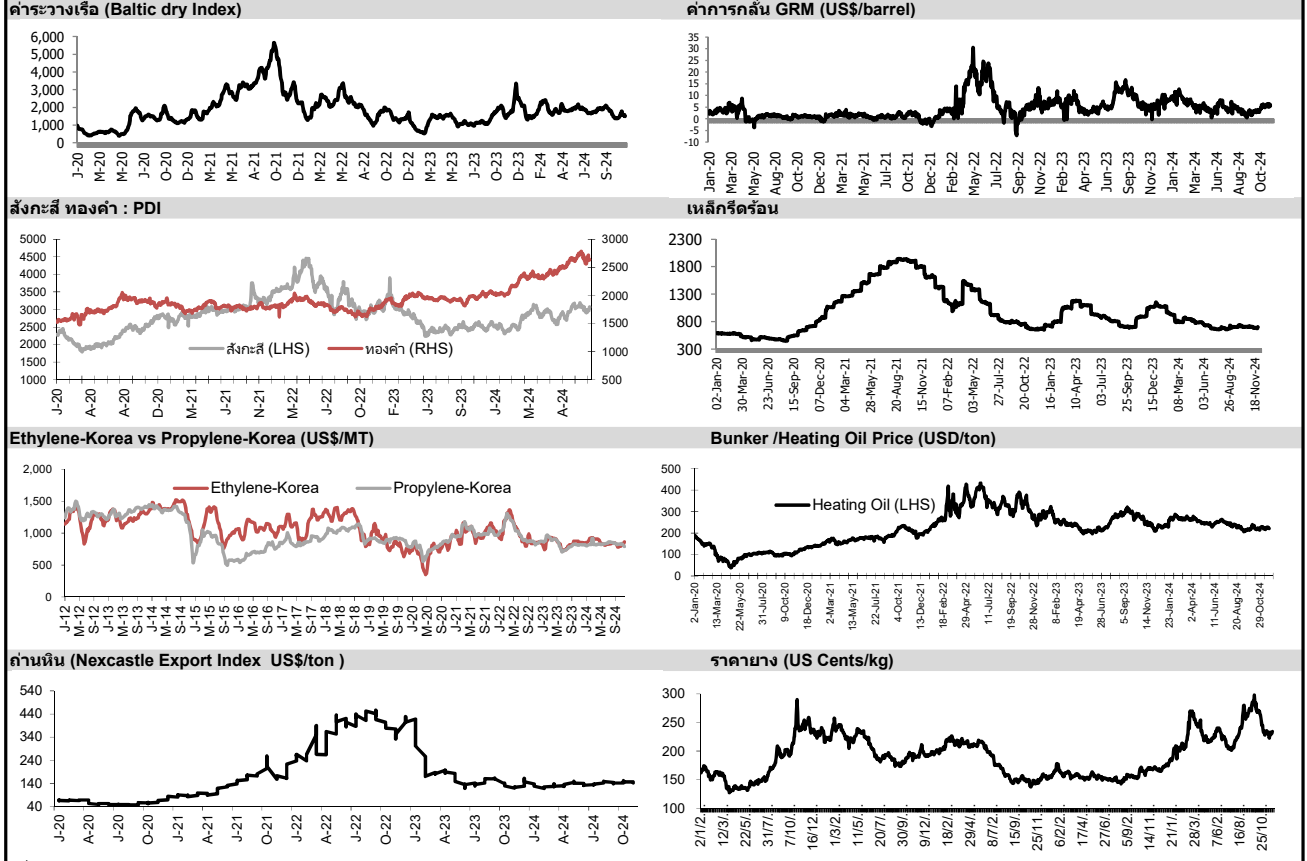

ที่มา: CPF, BANPU, Bloomberg and Aspen



NVDR Trading Data by Stock : 28 Nov 2024

Net Buy ซื้อสุทธิ							Net Sell ขายสุทธิ							MONTH TO DATE (Bt m) ยอดซื้อขายสุทธิเดือน พฤศจิกายน 67			YEAR TO DATE Y2024 (Bt m) ยอดซื้อขายสุทธิปี 2567				Total Net BUY/SELL Y2023 ยอดซื้อขายสุทธิปี 2566				
Value (Btm) : มูลค่า (ล้านบาท)							Value (Btm) : มูลค่า (ล้านบาท)							1 - 27 Nov 24		1 Jan 24 - 27 Nov 24		Value (Btm) : มูลค่า (ล้านบาท)							
STOCK	27 Nov	26 Nov	25 Nov	22 Nov	21 Nov	Total 5 Days	STOCK	27 Nov	26 Nov	25 Nov	22 Nov	21 Nov	Total 5 Days	TOTAL NET BUY	TOTAL NET SELL	TOTAL NET BUY	TOTAL NET SELL	TOTAL NET BUY	TOTAL NET SELL						
1 BDMS	733.3	360.5	426.6	240.8	218.1	1,979.2	ADVANC	-162.5	-228.7	55.5	223.3	555.2	442.7	DELTA	2,755.5	BH	-4,787.4	1 TRUE	11,548.3	PTTEP	-9,992.7	1 PTTEP	24,291	PTT	-4,542
2 GULF	295.8	-50.0	255.9	-15.8	43.3	529.2	TOP	-151.9	-12.5	-71.8	-6.8	-42.3	-285.3	GULF	1,818.0	CPALL	-2,968.0	2 KBANK	8,203.3	AOT	-6,339.8	2 BDMS	21,045	PTTGC	-3,390
3 DELTA	167.3	143.6	790.4	165.3	554.4	1,821.0	PTTEP	-147.9	-89.5	-237.6	336.0	55.7	-83.4	BDMS	1,413.7	BBL	-1,865.8	3 DELTA	7,503.8	ADVANC	-4,583.2	3 AOT	17,316	SCC	-2,224
4 AOT	92.1	-7.0	277.1	61.1	196.6	619.9	BBL	-119.6	21.1	-397.2	-135.7	-75.6	-706.9	AOT	1,296.1	CPF	-872.5	4 CPALL	7,398.6	BCP	-3,401.7	4 BH	14,290	DTAC	-1,701
5 CPN	89.9	6.7	164.3	-2.9	41.6	299.5	KTB	-82.3	-22.5	173.4	29.5	189.5	287.6	IVL	773.8	PTT	-784.7	5 CPF	5,947.7	PTT	-3,261.2	5 EA	13,423	SABUY	-1,578
6 AAV	77.9	3.8	0.3	9.2	-1.4	89.8	BANPU	-75.6	-100.9	-60.8	-34.6	-88.3	-360.2	SCB	764.0	BANPU	-551.2	6 KTB	4,411.8	LH	-3,036.2	6 KBANK	11,914	TU	-1,164
7 CPALL	70.1	-85.9	174.8	-126.3	27.2	59.8	TU	-50.6	-18.3	11.8	-14.8	112.7	40.7	INTUCH	659.6	KBANK	-542.3	7 GULF	4,144.6	TOP	-2,601.1	7 CPALL	11,493	NEX	-1,106
8 JMT	65.0	-16.8	-20.1	-26.6	-20.4	-18.9	KBANK	-45.9	-192.4	-9.8	-92.0	-56.5	-396.5	ADVANC	591.7	MTC	-536.1	8 SCB	3,735.1	KTC	-2,572.1	8 BANPU	9,175	KCE	-1,104
9 TRUE	48.4	-45.7	0.9	-389.7	-35.6	-421.6	BGRIM	-45.2	-25.5	-11.2	-8.4	-20.5	-110.8	TASCO	539.8	KTB	-481.5	9 BBL	2,795.4	MTC	-2,347.4	9 TRUE	7,682	WICE	-1,099
10 TASCO	42.1	144.7	12.6	12.9	69.6	281.9	PTT	-43.1	24.0	246.4	-118.4	55.4	164.4	HANA	348.5	ITC	-365.6	10 TU	2,389.9	HMPRO	-2,072.3	10 TOP	7,607	JMART	-1,052
11 CCET	39.3	17.3	-55.8	-52.5	-28.7	-80.4	INTUCH	-38.4	-11.9	-30.0	-19.2	141.2	41.7	TU	261.1	PTTEP	-331.0	11 ITC	2,063.5	MINT	-1,943.3	11 IVL	7,432	BAM	-702
12 BTS	34.8	72.7	136.2	16.6	41.9	302.3	SCC	-36.8	15.6	140.6	24.9	171.7	315.9	AMATA	248.1	GPSC	-306.4	12 CPN	1,807.2	EA	-1,772.4	12 ADVANC	7,122	JAS	-688
13 GPSC	29.9	-42.0	-42.8	-0.5	-7.0	-62.4	BH	-28.7	-142.0	-270.0	-72.0	-145.6	-658.4	KKP	237.7	PRM	-250.8	13 BANPU	1,359.4	SCC	-1,613.7	13 MAKRO	7,078	BYD	-687
14 SCB	26.4	23.5	151.0	-103.1	88.7	186.3	PRM	-26.2	-116.2	-3.7	-19.0	-3.7	-168.8	CRC	223.6	BEM	-235.3	14 BDMS	1,348.9	GPSC	-1,461.8	14 CRC	7,059	IRPC	-682
15 IVL	23.6	-36.7	-110.6	34.6	94.0	4.8	CPAXT	-25.9	1.6	50.6	-30.6	-24.4	-28.7	AAV	219.3	BTS	-195.6	15 AMATA	1,163.5	TCAP	-1,332.0	15 CPN	6,619	RBF	-623
16 ITC	23.1	1.3	-8.5	-18.3	-45.0	-47.4	SCGP	-25.8	62.0	-642.1	98.2	40.5	-467.2	NDR	206.7	TOP	-189.9	16 WHA	1,161.9	ICHI	-1,269.9	16 CPF	5,700	III	-574
17 HMPRO	17.9	36.8	65.0	8.7	11.6	139.9	MBK	-25.1	-5.3	-3.7	-4.0	-9.3	-47.3	MINT	200.7	OSP	-160.3	17 CPAXT	1,153.3	BH	-1,204.5	17 DELTA	5,694	DITTO	-513
18 WHA	16.0	7.9	-12.8	-46.5	9.4	-26.1	MALEE	-22.8	-7.2	-7.4	2.9	-1.6	-36.0	SPALI	200.3	KTC	-147.0	18 BA	1,056.6	AP	-1,118.6	18 KTB	5,693	ASK	-511
19 CBG	15.4	16.4	18.3	4.2	39.4	93.8	FSMART	-20.6	-0.8	-6.7	10.4	-4.6	-22.2	AP	186.2	TISCO	-136.8	19 COM7	1,015.4	OR	-1,089.8	19 BCP	5,315	TCAP	-509
20 BEM	13.5	10.6	25.9	-25.4	71.1	95.8	OSP	-20.1	-18.7	-20.8	16.3	9.9	-33.3	CENTEL	162.3	SIRI	-133.9	20 RCL	898.7	BTS	-1,089.7	20 HMPRO	5,088	GUNKUL	-503
21 AMATA	13.1	31.6	-5.2	-96.3	0.7	-56.0	PLANB	-18.3	-4.8	-13.5	5.9	-2.0	-32.7	WHA	158.3	BCH	-129.9	21 SISB	870.2	TTB	-989.2	21 MORE	4,994	BEC	-474
22 MONO	12.1	37.5	2.5	-5.7	4.2	50.6	RBF	-17.8	-8.1	-6.3	3.2	-3.7	-32.6	TIDLOR	148.2	TCAP	-120.3	22 CBG	791.0	SPRC	-897.2	22 AWC	4,789	NINE	-439
23 TTB	11.5	18.2	1.9	68.6	50.6	150.8	BCH	-15.8	-26.7	10.3	-18.8	3.9	-47.1	EA	146.0	CCET	-115.2	23 PTTGC	718.0	AWC	-867.4	23 OSP	4,166	AS	-436
24 TKN	10.7	-2.1	-5.3	-1.5	-12.0	-10.2	OR	-14.2	9.3	112.1	12.0	42.9	162.2	OR	126.8	SPRC	-114.8	24 PR9	704.5	TIDLOR	-836.5	24 SPALI	4,128	JTS	-419
25 PROEN	10.6	5.2	-5.5	2.1	-18.0	-5.6	STA	-14.0	18.5	5.6	20.1	10.6	40.8	RCL	125.1	TKN	-112.1	25 CENTEL	677.6	OSP	-748.3	25 BEM	3,789	WORK	-365
26 SAWAD	9.7	-13.9	-28.6	-26.4	-10.4	-69.7	STANLY	-13.5	-1.6	-0.2	-0.1	0.0	-15.3	PR9	110.4	MBK	-104.1	26 AAI	633.8	RATCH	-697.6	26 MTC	3,689	SAT	-351
27 KKP	8.7	3.3	4.7	8.2	9.6	34.5	KTC	-12.8	-38.7	-3.6	57.4	6.5	8.8	OKJ	97.1	CPN	-103.6	27 MFC	542.4	SAPPE	-684.9	27 MINT	3,574	HUMAN	-345
28 EGCO	8.4	-0.7	10.2	7.0	25.1	50.0	TCAP	-12.0	-23.8	-2.9	4.0	5.3	-29.4	INET	95.6	STGT	-102.6	28 CRC	529.6	BEM	-679.3	28 INTUCH	3,497	MACO	-342
29 MFC	8.3	4.3	2.2	2.9	9.9	27.6	CRC	-11.9	-30.1	59.4	-11.9	8.9	14.4	TLI	88.7	BGRIM	-94.6	29 SIRI	527.2	HANA	-525.8	29 LH	3,391	LEO	-300
30 MTC	6.8	36.7	-58.0	-67.9	-85.3	-167.6	SIS	-11.3	-0.5	6.1	-1.9	0.2	-7.4	CPAXT	75.4	THCOM	-88.7	30 TFG	491.2	IRPC	-495.1	30 OR	3,371	BTG	-296

แบบรายงานการเปลี่ยนแปลงการถือหลักทรัพย์และสัญญาซื้อขายล่วงหน้าของผู้บริหาร (แบบ 59)

	ชื่อผู้บริหาร	วิธีการได้มา/ จำหน่าย	จำนวน (หุ้น)	ราคา (บาท)	มูลค่า (บาท)	ประเภท หลักทรัพย์	วันที่ได้มา/ จำหน่าย
CCET	นาย เว่ย จ้าว หวัง	ขาย	100,000.00	8.80	880,000.00	หุ้นสามัญ	26/11/2567
FTE	นาย ประพันธ์ จิตรเจริญชัย	ขาย	8,000.00	1.54	12,320.00	หุ้นสามัญ	26/11/2567
GABLE	นาย ประภัสสร เอื้อวัฒนสกุล	ขาย	25,600.00	3.30	84,480.00	หุ้นสามัญ	25/11/2567
GABLE	นาย ประภัสสร เอื้อวัฒนสกุล	ขาย	247,800.00	3.20	792,960.00	หุ้นสามัญ	26/11/2567
HTC	พันเอก พัชร รัตกุล	ขาย	130,500.00	16.40	2,140,200.00	หุ้นสามัญ	26/11/2567
PHG	นาง ดวงใจ ตระกูลช่าง	ขาย	30,453,400.00	17.00	517,707,800.00	หุ้นสามัญ	26/11/2567
PHG	นาย กมลภช ตระกูลช่าง	ขาย	16,909,505.00	17.00	287,461,585.00	หุ้นสามัญ	26/11/2567
ADVICE	นาย บัญชา วงศ์สีกภัย	ซื้อ	16,800.00	5.95	99,960.00	หุ้นสามัญ	18/11/2567
ADVICE	นาย บัญชา วงศ์สีกภัย	ซื้อ	60,000.00	6.05	363,000.00	หุ้นสามัญ	21/11/2567
ADVICE	นาย บัญชา วงศ์สีกภัย	ซื้อ	470,000.00	6.16	2,895,200.00	หุ้นสามัญ	22/11/2567
ADVICE	นาย บัญชา วงศ์สีกภัย	ซื้อ	60,000.00	6.40	384,000.00	หุ้นสามัญ	25/11/2567
ADVICE	นาย ศรัณย์ ปัญญา	ซื้อ	2,900.00	5.85	16,965.00	หุ้นสามัญ	20/11/2567
AKR	นาย วิชิต แยมบุญเรือง	ซื้อ	200,000.00	0.95	190,000.00	หุ้นสามัญ	21/11/2567
ALT	นาง ปริญญาภรณ์ ตั้งเผาศักดิ์	ซื้อ	3,000.00	1.14	3,420.00	หุ้นสามัญ	25/11/2567
ALT	นาง ปริญญาภรณ์ ตั้งเผาศักดิ์	ซื้อ	1,000.00	1.15	1,150.00	หุ้นสามัญ	25/11/2567
ALT	นาง ปริญญาภรณ์ ตั้งเผาศักดิ์	ซื้อ	4,000.00	1.16	4,640.00	หุ้นสามัญ	25/11/2567
AMR	นาย ณีภูษชัย ศิริโก	ซื้อ	15,400.00	0.96	14,784.00	หุ้นสามัญ	26/11/2567
BGT	นาย นพดล ธรรมวัฒนะ	ซื้อ	26,100.00	0.55	14,355.00	หุ้นสามัญ	26/11/2567
CCET	นาย เว่ย จ้าว หวัง	ซื้อ	100,000.00	8.30	830,000.00	หุ้นสามัญ	26/11/2567
CMC	นาย วิเชียร แพทยานันท์	ซื้อ	27,800.00	1.01	28,078.00	หุ้นสามัญ	26/11/2567
FTE	นาย ทักษิณ ดันดีไพจิตร	ซื้อ	218,500.00	1.54	336,490.00	หุ้นสามัญ	26/11/2567
GFC	นาย ประมุข วงศ์ธนเกียรติ	ซื้อ	15,000.00	6.80	102,000.00	หุ้นสามัญ	26/11/2567
JDF	นาย ชีรบูล หอสังจกุล	ซื้อ	50,000.00	2.04	102,000.00	หุ้นสามัญ	26/11/2567
JR	นาย ชีรนนท์ วิวัฒน์เกษมภูวณิ	ซื้อ	4,000.00	2.96	11,840.00	หุ้นสามัญ	26/11/2567
JR	นาย ชีรนนท์ วิวัฒน์เกษมภูวณิ	ซื้อ	1,000.00	2.98	2,980.00	หุ้นสามัญ	26/11/2567
MTW	นาย กฤตเมธ ตั้งพิชยุโพธิ์วัฒน์	ซื้อ	165,100.00	1.17	193,167.00	หุ้นสามัญ	26/11/2567
PCC	นาย กิตติ สิมฤทธิ์	ซื้อ	86,000.00	2.79	239,940.00	หุ้นสามัญ	26/11/2567
PEACE	นางสาว พิรชา ศิริโสภณา	ซื้อ	13,000.00	2.57	33,410.00	หุ้นสามัญ	26/11/2567
PEACE	นาย ประสพศักดิ์ ศิริโสภณา	ซื้อ	109,200.00	2.51	274,092.00	หุ้นสามัญ	26/11/2567
PEACE	นาย ประสพศักดิ์ ศิริโสภณา	ซื้อ	100,000.00	2.50	250,000.00	หุ้นสามัญ	27/11/2567
PLT	นางสาว ฤคอร แสงบุญเกิด	ซื้อ	30,000.00	0.76	22,800.00	หุ้นสามัญ	26/11/2567
PPM	นาง นันธิรา ฤทธิมนตรี	ซื้อ	5,000.00	1.62	8,100.00	หุ้นสามัญ	26/11/2567
SCGP	นาย สุชัย กอประเสริฐศรี	ซื้อ	1,500.00	22.50	33,750.00	หุ้นสามัญ	26/11/2567
SINO	นาย โรจนิทธร อัครเกียรติสิน	ซื้อ	200,000.00	1.02	204,000.00	หุ้นสามัญ	25/11/2567
SKN	นาง กิตติยา นิมเลอว์	ซื้อ	24,900.00	5.35	133,215.00	หุ้นสามัญ	26/11/2567
STA	นาย วิษณุพล สิ้นเจริญกุล	ซื้อ	100,000.00	17.75	1,775,000.00	หุ้นสามัญ	22/11/2567
STA	นาย วิษณุพล สิ้นเจริญกุล	ซื้อ	180,000.00	17.34	3,121,200.00	หุ้นสามัญ	25/11/2567
STECH	นาย เจษฎ์กรณ์ มงคลศรีสวัสดิ์	ซื้อ	30,000.00	1.16	34,800.00	หุ้นสามัญ	26/11/2567
STECH	นาย เจษฎ์กรณ์ มงคลศรีสวัสดิ์	ซื้อ	30,000.00	1.12	33,600.00	หุ้นสามัญ	27/11/2567
TATG	นาย คาจัท หฤทัย	ซื้อ	181,400.00	1.25	226,750.00	หุ้นสามัญ	26/11/2567
WIIK	นาง สุมาลี อ่องจริด	ซื้อ	196,400.00	1.12	219,968.00	หุ้นสามัญ	26/11/2567
FLOYD	นาย อภิรัช เมืองเกษม	โอน	30,520,111.00	-	30,520,111.00	หุ้นสามัญ	25/11/2567
FLOYD	นาย อภิรัช เมืองเกษม	โอน	30,600,000.00	-	30,600,000.00	หุ้นสามัญ	25/11/2567

ที่มา : ศูนย์สารสนเทศตลาดทุน สำนักงานคณะกรรมการ ก.ล.ด.

แบบรายงานการได้มาหรือจำหน่ายหลักทรัพย์ของกิจการ (246-2)

ชื่อบริษัท	ชื่อผู้ได้มา/ จำหน่าย	Sell/Buy	ประเภท หลักทรัพย์	%ได้มา/ จำหน่าย	%หลังได้มา/ จำหน่าย	วันที่ได้มา/ จำหน่าย	หมายเหตุ
PHG	นาง ดวงใจ ตระกูลช่าง	จำหน่าย	หุ้น	17.4435	7.2924	26/11/2567	
PHG	นาย กมลฤช ตระกูลช่าง	จำหน่าย	หุ้น	5.6365	0	26/11/2567	
FLOYD	นาย อภิรัช เมืองเกษม	จำหน่าย	หุ้น	14.7301	0.978	25/11/2567	
PHG	บริษัท สวนอุตสาหกรรมโรจนะ จำกัด (มหาชน)	ได้มา	หุ้น	5.1407	24.5	26/11/2567	
FLOYD	นาย อภินันท์ เมืองเกษม	ได้มา	หุ้น	2.6775	9.5625	25/11/2567	
FLOYD	นาย อภิรัช เมืองเกษม	ได้มา	หุ้น	2.6922	9.5593	25/11/2567	

ที่มา : ศูนย์สารสนเทศตลาดทุน สำนักงานคณะกรรมการ ก.ล.ด.

หลักทรัพย์ที่ต้องซื้อขายด้วยบัญชี Cash Balance

Stock	November 2024									December 2024														
	21	22	25	26	27	28	29	2	3	4	6	9	11	12	13	16	17	18	19	20	23	24	25	26

LEVEL 1 : ผู้ซื้อต้องใช้บัญชี Cash Balance และห้ามนำหลักทรัพย์ที่กำหนดมาคำนวณวงเงินซื้อขาย

DELTA		11 Dec 24
PROEN		
PROEN-W2		13 Dec 24
MONO		17 Dec 24

LEVEL 2: ผู้ซื้อต้องใช้บัญชี Cash Balance, ห้ามคำนวณวงเงินซื้อขาย และห้าม Net Settlement

-

LEVEL 3: ห้ามซื้อขาย (SP) 1 วันทำการวันแรก และผู้ซื้อต้องใช้บัญชี Cash Balance, ห้ามคำนวณวงเงินซื้อขาย และห้าม Net Settlement

-

Source: SET

Short Sales

Stock	% Short Sale Volume Comparing with Main Board	Average Price (Bt)	Volume (shares)	Value (Mil. B)
BDMS	4.94	25.28	5,408,000	136,735,180
BH	5.65	202.28	312,900	63,293,950
KBANK	10.07	149.50	331,100	49,499,450
BBL	4.18	147.48	234,800	34,628,850
INTUCH	4.23	97.34	312,000	30,368,550
ADVANC	2.52	282.14	104,400	29,454,900
CPALL	2.52	61.88	461,000	28,526,575
SCC	14.21	187.85	136,400	25,622,100
BTS	5.65	5.33	4,418,200	23,560,900
PTTEP	6.05	126.69	172,600	21,867,000
SCB	2.07	115.07	182,800	21,034,950
BGRIM	7.72	20.40	966,100	19,708,690
KTB	5.12	20.17	970,900	19,584,620
GPSC	5.58	42.27	386,800	16,349,750
PTT	5.06	32.75	487,200	15,955,800
IVL	3.53	25.08	533,500	13,381,220
TRUE	4.27	11.70	1,096,600	12,829,620
CPF	10.73	24.07	508,700	12,242,940
AOT	10.37	61.37	193,100	11,850,325
BAM	9.73	6.61	1,760,300	11,635,980
GULF	3.59	62.27	180,700	11,252,925
PTTGC	9.26	25.37	405,500	10,286,425
CCET	0.89	8.40	1,215,700	10,208,110
TOP	9.41	39.44	247,900	9,777,200
AAV	3.44	2.76	3,416,100	9,412,664
MTC	9.10	49.30	190,500	9,392,550
BANPU	5.03	5.71	1,541,200	8,803,430
CPN	2.50	60.45	141,600	8,559,675
LH	1.66	5.49	1,556,000	8,549,030
OSP	13.72	21.22	381,700	8,099,200
TTB	10.02	1.78	4,336,400	7,718,792
WHA	4.01	5.60	1,371,800	7,682,080
TISCO	2.59	96.08	77,300	7,426,775
SCGP	1.75	22.35	330,200	7,381,200
BCH	18.97	16.12	390,800	6,301,400
HANA	5.72	28.27	204,500	5,781,075
CRC	6.89	34.07	157,500	5,365,725
JMART	6.30	13.21	402,500	5,315,670
BCP	2.91	30.00	175,800	5,274,125
TU	9.37	13.57	375,200	5,091,100
KCE	4.30	25.63	188,700	4,836,350
HMPRO	4.66	9.51	474,400	4,511,345
BEM	6.01	7.43	604,300	4,492,560
JMT	1.40	17.92	246,500	4,418,210
GLOBAL	8.09	15.60	256,400	3,999,970
CPAXT	4.59	33.94	108,000	3,665,475
SAWAD	6.30	39.93	85,800	3,426,325
AWC	4.25	3.53	962,300	3,398,734
TCAP	13.85	49.68	68,400	3,398,300
KTC	16.04	46.15	67,200	3,101,525
TIDLOR	1.92	17.54	166,900	2,927,540
RBF	3.37	6.24	447,600	2,794,500
VGI	2.56	2.72	1,001,100	2,718,746
ITC	1.00	20.32	117,500	2,387,610
CENTEL	2.48	37.31	57,600	2,148,925
TASCO	1.77	19.26	107,400	2,068,230
BA	4.52	23.86	83,800	1,999,360
TLI	5.54	10.57	178,800	1,890,680
CBG	1.81	79.07	23,500	1,858,250

Source: SET

November 2024

Monday	Tuesday	Wednesday	Thursday	Friday
25	26	27	28	29
<ul style="list-style-type: none"> ▪ ADD XD 0.05 บาท ▪ BRI XD 0.03 บาท ▪ DMT XD 0.21 บาท ▪ IVL XD 0.175 บาท ▪ PLANB XD 0.1166 บาท ▪ SPC XD 0.80 บาท ▪ WHABT XD 0.175 บาท ▪ WHART XD 0.193 บาท ▪ GLOCON ลูกหุ้นเข้า 123,056,152 หุ้น 	<ul style="list-style-type: none"> ▪ AIMCG XD 0.08 บาท ▪ AIMIRT XD 0.215 บาท ▪ AMARC XD 0.02 บาท ▪ BKKCP XD 0.16 บาท ▪ CPNREIT XD 0.2213 บาท ▪ FPT XD 0.31 บาท ▪ MEDEZE XD 0.08 บาท ▪ PTG XD 0.10 บาท ▪ SMD XD 0.50 บาท ▪ TPRIME XD 0.1044 บาท ▪ VL XD 0.02 บาท 	<ul style="list-style-type: none"> ▪ CPR XD 0.754 บาท ▪ EGATIF XD 0.0077 บาท ▪ EPG XD 0.06 บาท ▪ FTI XD 0.03 บาท ▪ IMPACT XD 0.11 บาท ▪ KAMART XD 0.10 บาท ▪ KBSPIF XD 0.246 บาท ▪ LHHOTEL XD 0.335 บาท ▪ LHK XD 0.12 บาท ▪ MGC XD 0.09 บาท ▪ PRI XD 0.375 บาท ▪ SEAOIL XD 0.10 บาท ▪ TTLPF XD 0.5468 บาท ▪ VS XR 5:4 @ 0.50 บาท 	<ul style="list-style-type: none"> ▪ FVC XD 0.01 บาท ▪ HANA XD 0.25 บาท ▪ LH XD 0.15 บาท ▪ LPH XD 0.05 บาท ▪ NOBLE XD 0.085 บาท ▪ ORI XD 0.021 บาท ▪ QHHRREIT XD 0.19 บาท ▪ SPI XD 0.20 บาท ▪ PLANET XR 3:1 @ 2.00 บาท ▪ PLANET XW 1:1 ▪ RT ลูกหุ้นเข้า 100,000,000 หุ้น 	<ul style="list-style-type: none"> ▪ KO80X XD – บาท ▪ M-II XD 0.2335 บาท ▪ PROSPECT XD 0.216 บาท ▪ W XW 3:1

December 2024

Monday	Tuesday	Wednesday	Thursday	Friday
2	3	4	5	6
	<ul style="list-style-type: none"> ▪ MJLF XD 0.145 บาท ▪ TNH XD 0.60 บาท ▪ NUSA XR 5:1 @ 0.20 บาท ▪ NUSA XW 1:1 	<ul style="list-style-type: none"> ▪ AOT XD 0.79 บาท ▪ B52 XW 2.0533534129:1 	วันคล้ายวันพระบรมราชสมภพ พระบาทสมเด็จพระบรมชนกาธิเบศร มหา ภูมิพลอดุลยเดชมหาราช บรมนาถบพิตร วันชาติ และวันพ่อแห่งชาติ	<ul style="list-style-type: none"> ▪ BKNG80X XD – บาท ▪ HPF XD 0.133 บาท ▪ MNIT XD 0.03 บาท ▪ MNIT2 XD 0.075 บาท ▪ MNRF XD 0.03 บาท ▪ M-STOR XD 0.11 บาท ▪ PEER XW 11:5
9	10	11	12	13
<ul style="list-style-type: none"> ▪ GOOG80X XD – บาท 	วันรัฐธรรมนูญ		<ul style="list-style-type: none"> ▪ UV XD 0.09 บาท ▪ NDR XW 2:1 	
16	17	18	19	20
<ul style="list-style-type: none"> ▪ TGE XW 20:1 		<ul style="list-style-type: none"> ▪ HYDRO XR 1:4 @ 0.10 บาท 		



23	24	25	26	27
	<ul style="list-style-type: none"> ▪ COMAN XW 2:1 ▪ NUSA XR 5:1 @ 0.20 บาท ▪ NUSA XW 1:1 			
30	31			
	วันสิ้นปี			

January 2025				
Monday	Tuesday	Wednesday	Thursday	Friday
		1	2	3
		วันขึ้นปีใหม่		<ul style="list-style-type: none"> ▪ SAMTEL XW 6:1 ▪ W XR 7:1 @ 0.70 บาท
6	7	8	9	10
13	14	15	16	17
				<ul style="list-style-type: none"> ▪ 24CS XW 2.5:1 ▪ 24CS XW 10:1
20	21	22	23	24
27	28	29	30	31
				<ul style="list-style-type: none"> ▪ TSC XD 0.80 บาท