

Today Selections >> **ADVANC, GULF, WHA**

Stock	S	R	Comment
ADVANC	220.00	225.00	ชนะคดีเอ็นที งดจ่าย 1.6 หมื่นล.
GULF	42.00	43.00	ร่วมลงทุนในธุรกิจ cloud กับ Google
WHA	5.00	5.20	คาดได้ประโยชน์จากการย้ายฐานการผลิต

Trump trades getting boost

- SET:** คาดสัปดาห์นี้ SET Index แกว่งตัวในกรอบ 1310-1350 จุด โดยปัจจัยที่น่าติดตามได้แก่พัฒนาการของหุ้น EA หลังกลต.มีการกล่าวโทษต่อผู้บริหารของบริษัทในประเด็นการทุจริต อย่างไรก็ตาม ประเมินผลกระทบต่อดัชนีคงมีไม่มากนัก เนื่องจากปัจจุบันน้ำหนักของหุ้น EA คิดเป็นเพียง 0.3% และ 0.4% ของ SET และ SET50 Index เท่านั้น ในเชิงกลยุทธ์ แนะนำครองหุ้น Top pick 10 ตัวของเราประจำไตรมาส 3 ซึ่งได้แก่ **COCOCO, SAPPE, STGT, SCCC, TASCO, BCH, BBL, KTB, CKP, TVO**
- Trump:** ประเมินกรณีที่นายโดนัลด์ ทรัมป์ ถูกลอบยิงเมื่อช่วงสุดสัปดาห์ที่ผ่านมา รวมถึงหากปีกรียาหลังจากการถูกยิงนั้น ส่งผลบวกต่อคะแนนนิยมให้ปรับสูงขึ้น ซึ่งจะยิ่งทำให้ความคาดหวังต่อการก้าวขึ้นมาเป็นประธานาธิบดีของทรัมป์มีสูงขึ้น ไม่นับรวมกับคะแนนนิยมของปธน.ไบเดนที่ตกลงมาก่อนหน้านี้การ Debate ครั้งล่าสุด ซึ่งจะทำให้นโยบายหลักของทรัมป์มีความเป็นไปได้มากขึ้นไปอีก อาทิ การใช้นโยบายการคลังแบบผ่อนคลาย การตัดลดภาษีนิติบุคคล การตั้งกำแพงภาษีนำเข้าในอัตราสูงขึ้น และแนวโน้มการลดดอกเบี้ยสหรัฐฯในอัตราเร่ง
- Trump trades:** ทั้งนี้ คาดสินทรัพย์และกลุ่มหุ้นที่ได้ประโยชน์จากนโยบายหาเสียงของทรัมป์ จะได้รับ Sentiment เชิงบวกเพิ่มเติมในระยะสั้น อาทิเช่น เงิน USD และกลุ่มพลังงาน Conventional ส่วนเส้นอัตราผลตอบแทนพันธบัตรสหรัฐฯมีแนวโน้มปรับตัวขึ้นขึ้นชันขึ้น (Steepening)
- ในทางกลับกันกลุ่มที่อาจเผชิญแรงขายในระยะสั้นได้แก่กลุ่มที่จะได้ประโยชน์จากแนวโน้มนโยบายของทางพรรคเดโมแครต อาทิเช่นกลุ่มพลังงานทดแทน และอาจรวมถึงหุ้นกลุ่ม Tech จากแนวโน้ม Bond yield ระยะยาวที่อาจทรงตัวสูงต่อไป
- ส่วนในฝั่งของหุ้นไทยนั้น หากแนวโน้มการกีดกันการค้ามีเพิ่มสูงขึ้นจริง มีโอกาสที่ตลาดจะเพิ่มการเก็งกำไรในกลุ่มที่ได้ประโยชน์จากการโยกย้ายฐานการผลิตของนักลงทุนต่างชาติเข้ามาได้ ซึ่งคงหนีไม่พ้นกลุ่มนิคมอุตสาหกรรมนั่นเอง (AMATA, WHA)
- Factors:** สำหรับปัจจัยอื่นๆที่น่าติดตามในสัปดาห์นี้ ได้แก่
 - 1) การประชุมใหญ่ของคณะกรรมการกลางพรรคคอมมิวนิสต์จีน ชุดที่ 20 ครั้งที่ 3 (Third Plenum) ระหว่างวันที่ 15-18 ก.ค.ว่าจะมีการตัดสินใจนโยบายทางเศรษฐกิจที่สำคัญ เหมือนหลายครั้งที่ผ่านมาหรือไม่
 - 2) รายงานตัวเลขเศรษฐกิจสำคัญของจีนในวันนี้ อาทิ GDP ไตรมาส 2, Retail sales, Industrial output, และดอกเบี้ย MLF
 - 3) การให้สัมภาษณ์ของนาย Jerome Powell ประธาน Fed ในวันนี้
 - 4) ผลการประชุม ECB ในวันที่ 18 ก.ค. ซึ่งคาดว่าจะยังไม่มีการเปลี่ยนแปลงในเชิงนโยบายแต่อย่างใด

แนวรับ 1,325 แนวต้าน 1,342

บทวิเคราะห์วันนี้

- SCC(ซื้อเก็งกำไร ราคาเป้าหมาย 310 บาท)** คาดกำไร 2Q24 พื้นตัว QoQ ต่ำกว่า Liquidation Value และมี Downside -2SD PBV
- TISCO(ซื้อ ราคาเป้าหมาย 104 บาท)** กำไร 2Q67 ใกล้เคียงคาด แต่ได้ตัวช่วยจาก Non-NII

Market Summary

	Closed	+/-	%Chg
SET	1,332.04	+2.67	+0.20
SET50	827.38	+0.43	+0.05
SET100	1,814.32	+1.36	+0.08
Mai	356.52	+2.65	+0.75
Dow Jones	40,000.90	+247.15	+0.62
Nasdaq	18,398.45	+115.04	+0.63
Nikkei	41,190.68	-1,033.34	-2.45
Hang Seng	18,293.38	+461.05	+2.59
SET Mkt. Cap (Btmn)	16,493.43		
SET Turnover (Btmn)	37,589.86		
PER(x)	17.45		

Stock Top Active

TRUE	EA	DELTA	GULF	ADVANC
------	----	-------	------	--------

Sector Top Active

ENERG	ICT	BANK
-------	-----	------

Investors Data – SET (Btmn)

12 Jul.24	Buy	Sell	Net
Institution	5,237	5,257	-21
Proprietary	2,961	2,694	267
Foreign	17,464	17,449	14
Local	11,929	12,189	-261
1-12 Jul.24	Buy	Sell	Net
Institution	40,621	36,896	3,725
Proprietary	23,413	24,739	-1,326
Foreign	153,939	157,935	-3,995
Local	121,655	120,059	1,596

Commodities

	12 Jul.24	11 Jul.24	Chg	%Chg
Bt/US\$	36.13	36.10	+0.03	+0.08
US\$/Yuan	7.249	7.257	-0.01	-0.10
US Bond Yield 10y(%)	4.185	4.229	-0.04	-1.06
Brent Oil (US\$/bbl)	85.03	85.40	-0.37	-0.43
Nymex Oil (US\$/bbl)	82.21	82.62	-0.41	-0.50
Gold Spot (US\$/oz)	2,410.90	2,414.60	-3.70	-0.15
Baltic Dry Index	1,997.00	1,947.00	+50.00	+2.57
Dollar Index (DXYO)	104.26	104.50	-0.24	-0.23

Today's Event

- BC** ลงหุ้นเข้า 90,147 หุ้น
- SDC** ลงหุ้นเข้า 377,492,877 หุ้น
- SMT** ลงหุ้นเข้า 342 หุ้น

 นัฐชาติ เมษชาติ
 CFA, FRM (ID: 31379)
 E-mail: nuttachart@trinitythai.com

บริษัทหลักทรัพย์ ทรินิตี้ จำกัด เลขที่ 1 อาคารพาร์ค สยาม ชั้น 22 และห้อง 2301 ชั้น 23 ถนนคอนแวนต์ แขวงสีลม เขตบางรัก กรุงเทพฯ 10500

รายงานฉบับนี้จัดทำขึ้นโดยข้อมูลเท่าที่ปรากฏและเชื่อว่าเป็นที่น่าเชื่อถือได้ แต่ไม่ถือเป็นการยืนยันความถูกต้องและความสมบูรณ์ของข้อมูลใดๆ โดยบริษัทหลักทรัพย์ ทรินิตี้ จำกัด ผู้จัดทำขอสงวนสิทธิ์ในการเปลี่ยนแปลงความเห็นหรือประมาณการต่างๆ ที่ปรากฏในรายงานฉบับนี้โดยไม่ต้องแจ้งล่วงหน้า รายงานฉบับนี้มีวัตถุประสงค์เพื่อใช้ประกอบการตัดสินใจของนักลงทุน โดยไม่ได้เป็นการชี้นำหรือชักชวนให้นักลงทุนทำการซื้อหรือขายหลักทรัพย์ หรือตราสารทางการเงินใดๆ ที่ปรากฏในรายงาน

Fund Flow

Foreign Portfolio Investment in Equities (Asia ex. Japan)

Unit : US\$ mn

	As at	Day	WTD Net	MTD Net	YTD Net
India	11-Jul	41.5	505.5	1,652.4	2,001.9
Indonesia	12-Jul	77.0	97.0	258.4	-168.6
Malaysia	12-Jul	0.2	101.9	185.6	13.0
Philippines	12-Jul	4.4	4.3	8.6	-518.8
South Korea	13-Jul	-92.3	-92.3	2,291.8	19,419.6
Sri Lanka	12-Jul	-0.3	-0.1	6.9	-22.3
Taiwan	12-Jul	-1,320.0	-2,394.9	-2,043.6	2,338.6
Thailand	12-Jul	0.4	-86.7	-109.3	-3,340.2
Vietnam	12-Jul	-29.9	-175.0	-259.0	-1,935.8

Source: Bloomberg

Net Foreign

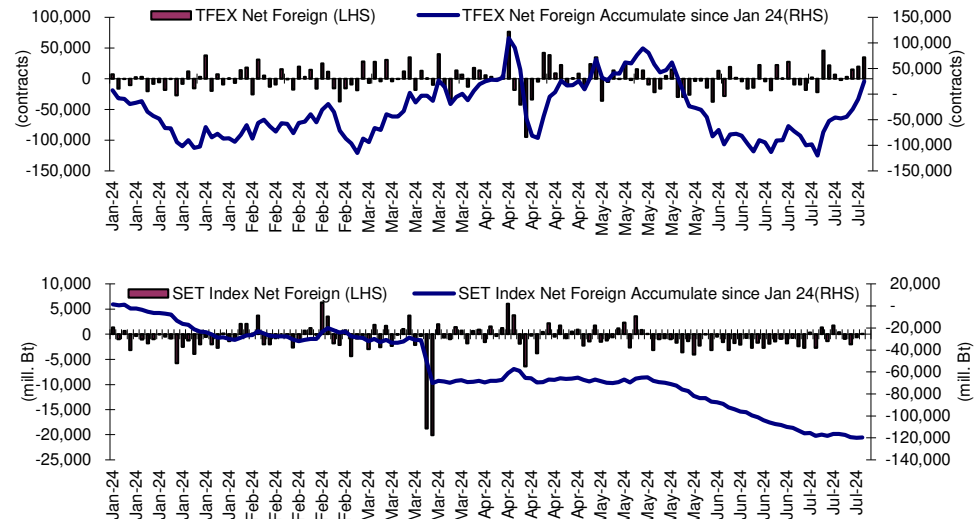

Indicators to watch

	Last	Previous	% chg	1W Prior	1M Prior	Remark
VIX Index	12.46	12.92	-3.6%	-0.2%	-1.6%	+
Ted Spread	0.22	0.20	13.5%	15.7%	-0.6%	-
U.S.Dollar Index	104.26	104.50	-0.2%	-0.8%	-0.4%	+
U.S.Bond Yield	4.18	4.21	-0.7%	0.0%	0.0%	-
Emerging Asia Index (MXMS)	616.79	618.15	-0.2%	1.5%	3.9%	-

Source: Bloomberg, Aspen

SET Forward PE

EPS Forward

Y2024E 91.37x
Y2025E 102.95x

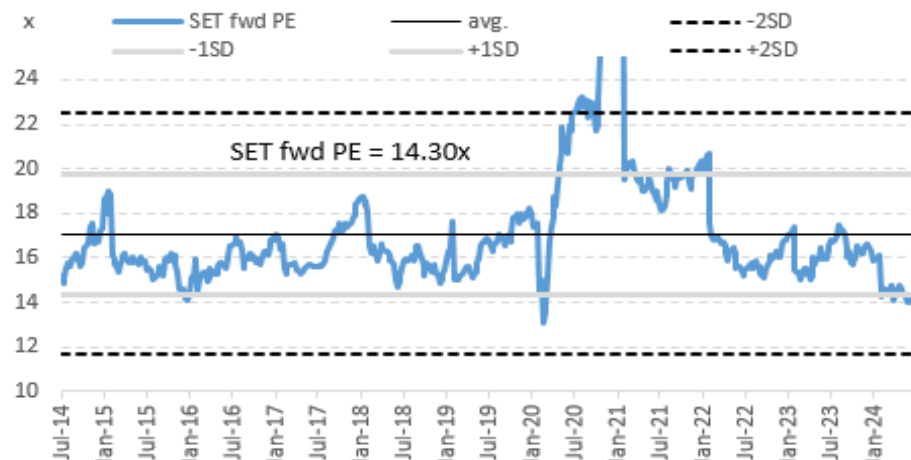

บริษัทหลักทรัพย์ ตรีตี้ จำกัด เลขที่ 1 อาคารพาร์ค สยาม ชั้น 22 และห้อง 2301 ชั้น 23 ถนนคอนแวนต์ แขวงสีลม เขตบางรัก กรุงเทพฯ 10500

รายงานฉบับนี้จัดทำขึ้นโดยข้อมูลเท่าที่ปรากฏและเชื่อว่าเป็นที่น่าเชื่อถือได้ แต่ไม่เป็นการยืนยันความถูกต้องและความสมบูรณ์ของข้อมูลนั้นๆ โดยบริษัทหลักทรัพย์ ตรีตี้ จำกัด ผู้จัดทำขอสงวนสิทธิ์ในการเปลี่ยนแปลงความเห็นหรือประมาณการณต่างๆ ที่ปรากฏในรายงานฉบับนี้โดยไม่ต้องแจ้งล่วงหน้า รายงานฉบับนี้มีวัตถุประสงค์ประสงค์เพื่อใช้ประกอบการตัดสินใจลงทุนของนักลงทุน โดยไม่ได้เป็นการชี้นำหรือชักชวนให้เข้าลงทุน การซื้อขายหลักทรัพย์ หรือตราสารทางการเงินใดๆ ที่ปรากฏในรายงาน

Price performance of Stock in SET50
(for weekly: 5 - 12 Jul 2024)



1 Week Performance

Stock	12-Jul-24	%YTD	%-1W	%-1M	%-3M	%-6M	%-12M
SET	1,332.04	-20	2	1	-5	-6	-11
SET50	827.38	-18	2	2	-4	-4	-10
BANK	360.85	-7	0	2	-5	-4	-7
BBL	135.50	-8	0	1	-6	-10	-14
KBANK	128.00	-13	-1	2	1	-3	-2
KTB	17.50	-1	-1	1	2	-5	-10
SCB	106.50	0	1	2	-8	1	-1
TISCO	95.75	-4	0	-1	-4	-5	0
TTB	1.81	28	2	10	-1	11	19
COMM	29,257.03	-25	4	3	-6	-6	-14
CRC	32.50	-30	5	5	-11	-16	-16
COM7	20.80	-39	1	18	10	-10	-21
CPALL	57.25	-16	3	1	0	4	-8
GLOBAL	15.50	-31	5	-2	-7	-3	2
HMPRO	9.35	-40	2	3	-14	-21	-32
CONMAT	6,342.67	-31	0	-2	-10	-16	-24
SCC	228.00	-33	0	0	-12	-21	-30
ENERG	18,568.72	-26	1	0	-9	-9	-13
BANPU	5.50	-60	6	9	-5	-17	-37
BGRIM	22.60	-43	7	-3	-19	-16	-36
EA	13.10	-86	-4	-35	-64	-70	-76
EGCO	106.50	-38	3	3	-7	-18	-19
GPSC	41.25	-43	4	-5	-21	-16	-22
GULF	42.25	-24	4	5	-3	-6	-11
OR	16.50	-31	2	-1	-10	-15	-20
PTT	32.75	-2	-1	2	-6	-4	-4
PTTEP	151.00	-14	-1	-2	-4	0	-3
RATCH	28.75	-33	4	6	1	-8	-18
TOP	53.25	-5	-4	5	-10	3	18
ETRON	11,036.61	6	4	13	18	5	-6
DELTA	89.50	-89	5	15	17	5	-10
KCE	45.75	-2	-1	6	12	-12	27
FIN	2,712.97	-42	-1	-6	-16	-19	-21
KTC	38.50	-35	0	-10	-16	-13	-17
MTC	41.50	9	-5	-3	-6	-10	17
SAWAD	36.75	-25	7	-6	-10	-11	-18
FOOD	11,332.04	-11	0	1	7	3	5
CBG	69.00	-29	1	-2	8	-14	6
CPF	24.30	-2	3	10	31	27	25
MINT	30.00	-7	-1	-1	-9	6	-7
OSP	23.30	-18	0	1	15	5	-16
TU	15.20	-10	2	-2	4	3	22
HELTH	6,317.72	-12	-1	-3	-4	-7	-7
BDMS	26.00	-10	-3	-5	-6	-7	-7
BH	247.00	17	0	2	9	3	13
ICT	162.86	-2	4	4	7	8	6
ADVANC	221.00	13	5	5	9	1	2
INTUCH	75.25	-3	5	2	9	3	3
TRUE	9.05	N/A	2	7	13	77	39
INSUR	7,879.74	-38	1	1	-8	-11	-22
TLI	7.65	-49	-1	2	-16	-17	-30
PKG	3,208.39	-42	-2	-6	-3	-8	-16
SCGP	30.75	-46	-4	-9	-5	-10	-17
PETRO	599.84	-40	1	-2	-20	-16	-29
IVL	20.10	-51	5	0	-22	-23	-39
PTTGC	30.50	-35	-1	-5	-25	-15	-22
PROP	203.17	-25	2	0	-11	-12	-15
AWC	3.86	-39	6	10	-13	-5	-14
CPN	57.00	-20	2	1	-10	-13	-13
LH	6.05	-39	1	-2	-20	-24	-28
WHA	5.05	24	1	-5	4	6	6
TRANS	289.77	-23	3	-2	-10	-7	-15
AOT	58.75	-22	4	-1	-12	-7	-18
BEM	7.80	-20	2	-4	-7	-1	-7
BTS	4.40	-48	0	-6	-28	-39	-42
TOURISM	552.77	-14	0	-1	-8	1	-8
CENDEL	40.50	-19	2	0	-9	-6	-10

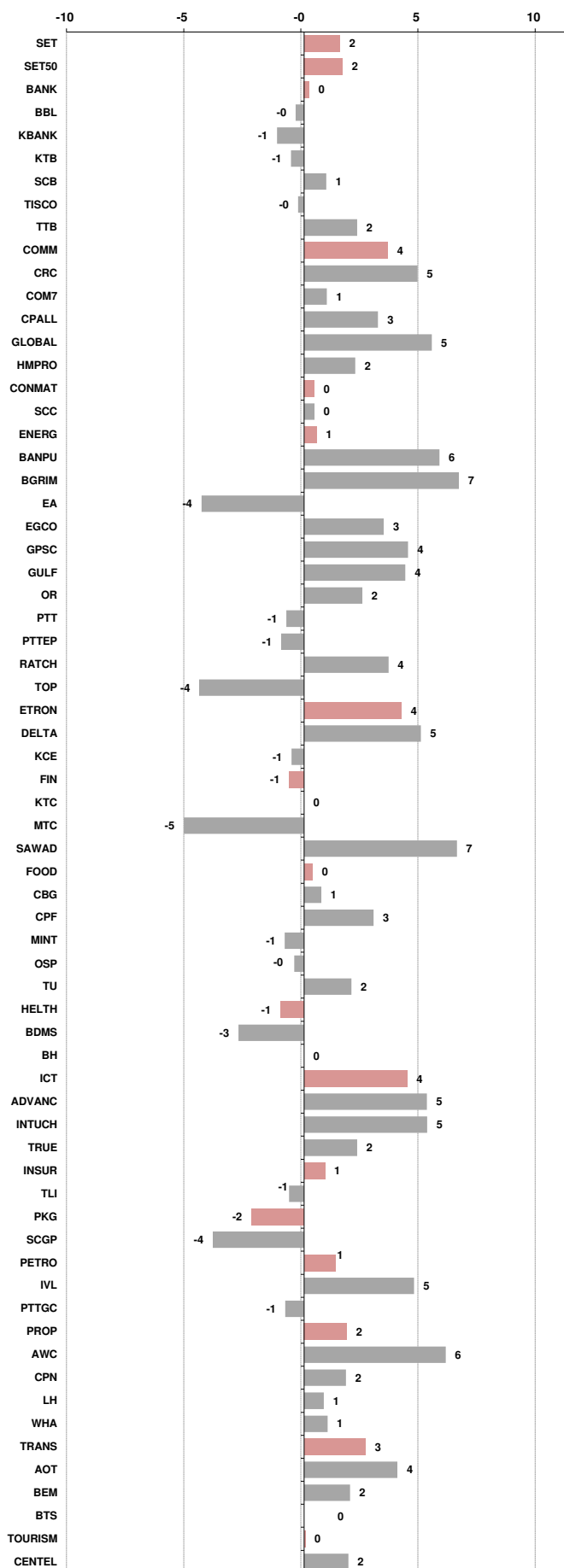



อัตราแลกเปลี่ยนวันนี้*		36.13 Change	0.03
------------------------	--	--------------	------

*เปรียบเทียบ Transaction ล่าสุดกับก่อนหน้า (โดยไม่แยกว่าเป็นของ off-shore หรือ on-shore)

สินค้า	ตัวชี้ราคา	ปิดล่าสุด	ก่อนหน้า	ราคาปิดล่าสุด	ก่อนหน้า	เปลี่ยน +/-	%	หลักทรัพย์ที่เกี่ยวข้อง
เรือ <i>ปรับปรุง</i>	Baltic Dry Index (spot)	12-Jul-24	11-Jul-24	1,997	1,947	+50.00	2.6%	PSL, TTA
	BHSI (Handy Size)	12-Jul-24	11-Jul-24	741	735	+6.00	0.8%	
ยาง	(US Cents/kg)	12-Jul-24	11-Jul-24	204.00	208.90	-4.90	-2.3%	STA, TRUBB
น้ำตาล	(Cent/Pound)	12-Jul-24	11-Jul-24	19.20	19.43	-0.23	-1.2%	KSL, KBS, KTIS, BRR
ถั่วเหลือง	(Cent\$/Bushel)	12-Jul-24	11-Jul-24	1,059.50	1,068.00	-8.50	-0.8%	TVO
น้ำมันปาล์ม	(US\$/ton)	12-Jul-24	11-Jul-24	3,915.00	3,957.00	-42.00	-1.1%	CPI, LST, UPOIC, UVAN
สังกะสี	(US\$/ton)	12-Jul-24	11-Jul-24	2,967.00	2,929.00	+38.00	1.3%	BEYOND
ทองคำ	(US\$/oz)	12-Jul-24	11-Jul-24	2,414.00	2,415.00	-1.00	0.0%	(Source:Aspen)
SPDR Gold Trust	(ton)	12-Jul-24	11-Jul-24	835.09	833.37	+1.72	0.2%	
น้ำมันดิบ <i>ทุกวัน</i>	WTI (US\$/barrel)	12-Jul-24	11-Jul-24	82.21	82.62	-0.41	-0.5%	PTT, PTTEP, TOP, PTTGC, BCP
	Brent (US\$/barrel)	12-Jul-24	11-Jul-24	85.03	85.40	-0.37	-0.4%	(Source:Aspen)
ค่าการกลั่น <i>ทุกวัน</i>	GRM (US\$/barrel)	12-Jul-24	11-Jul-24	4.13	3.69	+0.44	0.0%	BCP, IRPC, PTTGC and TOP (Bloomberg)
น้ำมันทำความร้อน <i>ทุกวัน</i>	Heating Oil (cent/gallon)	12-Jul-24	11-Jul-24	249.89	252.78	-2.89	-1.1%	BCP, IRPC, PTTGC and TOP (Bloomberg)
	Natural Gas(\$/MMBtu)	12-Jul-24	11-Jul-24	2.26	2.28	-0.02	-0.8%	PTTEP, PTT, BANPU (Bloomberg)
ปิโตรเคมี	Naphtha (US\$/MT)	12-Jul-24	11-Jul-24	704.63	700.63	+4.00	0.6%	PTTGC, SCC (เป็นต้นทุน)
	Ethylene (US\$/MT)	5-Jul-24	28-Jun-24	825	830	-5.00	-0.6%	PTTGC, SCC, IRPC (Bloomberg)
	Propylene (US\$/MT)	5-Jul-24	28-Jun-24	845	840	+5.00	0.6%	PTTGC, SCC, IRPC
เหล็ก	HRC (US\$/ton) รีดร้อน	12-Jul-24	11-Jul-24	665.0	666.0	-1.00	-0.2%	(Source:Bloomberg)
ถ่านหิน	NEX (US\$/ton)	12-Jul-24	5-Jul-24	133.36	134.69	-1.33	-1.0%	BANPU, LANNA, UMS
อาหาร	ไก่ (บาท/กก.)	30-Jun-24	31-May-24	44.00	44.00	+0.00	0.0%	CPF, GFPT (Source: CPF)
	กุ้งVannamei(บาท/กก.)	30-Jun-24	31-May-24	130	130	+0.00	0.0%	CPF, CFRESH, SSF, ASIAN, TU
	สุกร (บาท/กก.)	30-Jun-24	31-May-24	68.00	72.00	-4.00	-5.6%	CPF

กราฟแสดงแนวโน้มราคา

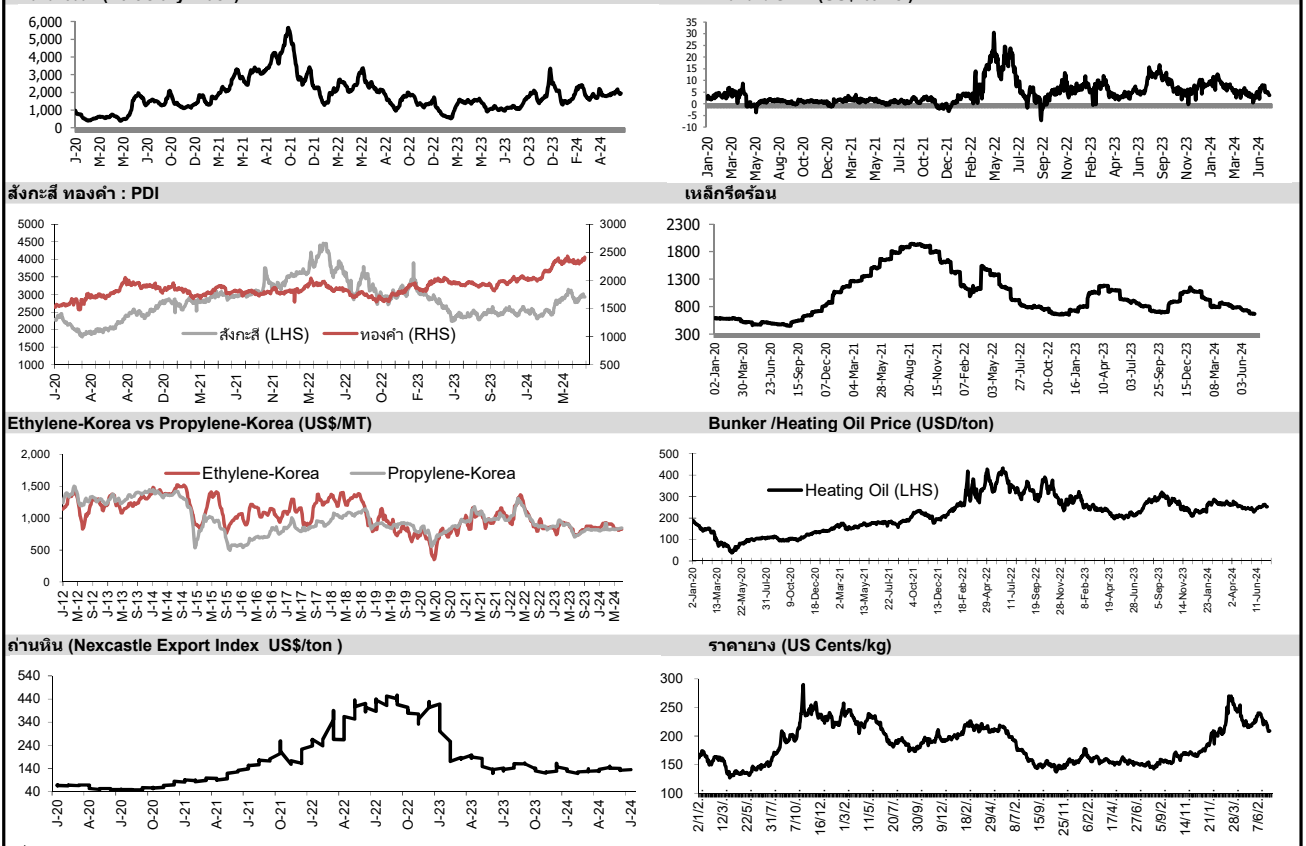

ที่มา: CPF, BANPU, Bloomberg and Aspen



NVDR Trading Data by Stock : 15 Jul 2024

Total NVDR Trading (Bt m)	Date	12 Jul 24	Net (Bt M)
		15,727.26	Institutions -20.68
% of SET :		20.87%	Proprietary +266.83
Total SET Trading Value :		+37,680.72	Foreign +14.38
			Local Investor -260.54

Net Buy ซื้อสุทธิ						
Value (Btm) : มูลค่า (ล้านบาท)						
STOCK	12 Jul	11 Jul	10 Jul	9 Jul	8 Jul	Total 5 Days
1 KBANK	327.6	-147.4	1.4	301.6	81.0	564.2
2 MINT	137.9	-4.3	2.4	-28.9	-49.2	58.0
3 BH	125.5	-62.9	38.3	-52.2	16.4	65.1
4 TIDLOR	119.9	-36.9	-3.7	3.6	26.0	108.9
5 HMPRO	93.8	30.9	-93.1	-18.3	14.2	27.4
6 SCB	89.1	30.6	-95.5	-195.8	77.2	-94.3
7 GULF	86.3	89.4	8.3	16.4	-18.1	182.2
8 CRC	62.6	18.0	-3.9	-7.2	-5.1	64.4
9 IVL	54.6	142.6	-6.5	-13.8	119.1	296.0
10 OR	50.1	7.8	-5.6	-16.1	39.8	76.0
11 LH	49.2	95.3	-43.0	-99.0	-18.2	-15.7
12 MTC	46.3	-40.5	-25.1	-1.3	16.7	-3.8
13 SISB	44.8	16.7	50.0	9.0	-0.4	120.1
14 CFARM	39.2	9.0	-4.6	18.5	-3.9	58.1
15 TTB	38.9	24.9	-71.1	-40.5	18.3	-29.5
16 INTUCH	36.2	4.8	125.6	-46.2	-20.7	99.7
17 BBGI	33.3	-4.2	-2.4	-4.0	1.5	24.2
18 CENTEL	29.5	6.6	-1.6	-1.3	-1.0	32.3
19 CK	27.6	17.4	41.4	8.1	16.0	110.5
20 KTC	24.0	-42.5	-8.4	-65.5	4.4	-87.9
21 CPN	22.2	-13.0	-35.2	-83.9	5.6	-104.4
22 QH	20.3	4.3	3.2	-1.7	-1.4	24.6
23 SPALI	19.6	-1.2	-2.2	-17.2	-4.8	-5.7
24 SIRI	19.6	52.1	1.1	5.9	8.5	87.2
25 CPF	19.1	42.9	180.2	-8.3	299.4	533.3
26 SAPPE	17.2	20.6	-12.8	-4.6	-7.6	12.8
27 YGG	14.1	1.0	16.1	-2.5	-18.1	10.6
28 GLOBAL	13.0	-1.2	-20.8	-23.9	-10.5	-43.5
29 AWC	12.8	21.8	8.3	6.0	25.7	74.6
30 TRUE	11.1	-52.2	7.2	546.7	17.2	530.0

Net Sell ขายสุทธิ						
Value (Btm) : มูลค่า (ล้านบาท)						
STOCK	12 Jul	11 Jul	10 Jul	9 Jul	8 Jul	Total 5 Days
ADVANC	-172.9	-163.7	-95.7	525.0	94.9	187.5
CPALL	-163.4	-48.6	-41.7	607.5	311.4	665.2
EA	-98.4	440.8	-73.7	-184.1	-186.8	-102.2
BDMS	-88.8	28.6	-6.8	31.3	88.1	52.4
SCC	-71.3	94.1	30.2	-18.7	141.4	175.7
BANPU	-70.9	-21.7	-94.9	-12.2	-15.2	-215.0
AOT	-69.2	-70.8	202.3	-80.2	50.0	32.0
AP	-57.9	-23.9	-4.1	-9.5	-25.6	-121.0
TISCO	-57.8	8.6	-22.7	-14.0	-9.6	-95.6
BBL	-57.5	76.2	-105.4	143.5	11.4	68.3
BCH	-54.9	-17.2	0.4	-17.6	13.5	-75.9
AH	-53.8	-4.0	-6.1	-3.1	-1.2	-68.2
TU	-48.8	-16.1	6.3	-43.0	0.4	-101.3
KCE	-47.7	-59.8	-184.4	81.8	-4.4	-214.6
DELTA	-46.9	387.4	-44.5	103.2	-78.5	320.7
BTS	-40.0	19.8	-11.4	-12.5	-31.7	-75.7
WHA	-33.4	11.1	-15.9	26.4	-13.7	-25.5
ITC	-30.1	16.1	24.8	8.1	43.6	62.6
SAWAD	-30.1	30.8	-18.0	6.0	10.2	-1.1
OSP	-29.1	-6.9	-13.4	-32.8	25.0	-57.1
PTT	-28.7	-80.0	-36.1	-52.5	150.9	-46.4
PTTEP	-28.0	-268.3	-266.5	-350.1	158.2	-754.6
BGRIM	-27.9	101.4	-43.3	-45.9	24.4	8.6
PTTGC	-24.7	34.7	61.0	-4.0	44.1	111.2
HANA	-22.4	-48.6	-3.1	13.6	-8.2	-68.8
TCAP	-21.2	-5.1	-5.3	-1.7	-4.2	-37.4
BJC	-17.2	-20.6	-33.5	-5.4	8.9	-67.9
BCP	-15.5	-17.2	-99.7	-93.6	-12.6	-238.5
CPAXT	-14.6	13.7	-4.7	-12.1	26.3	8.5
AMATA	-11.2	-25.1	-3.8	-9.4	6.7	-42.8

MONTH TO DATE (Bt m) ยอดซื้อขายสุทธิเดือน กรกฎาคม 67		
1 - 12 Jul 24		
STOCK	TOTAL NET BUY	TOTAL NET SELL
CPALL	1,189.6	-419.2
KBANK	1,031.0	-301.4
BBL	777.7	-208.3
BDMS	721.8	-208.0
TRUE	658.5	-202.9
IVL	548.4	-182.8
COM7	530.1	-174.2
CPF	402.3	-154.2
DELTA	308.8	-139.1
BH	275.8	-132.7
VGI	240.1	-128.6
CRC	222.6	-117.8
GULF	221.1	-116.3
BEM	204.6	-116.1
PLANB	202.7	-99.8
BGRIM	199.0	-95.6
SISB	194.8	-84.0
PTTGC	190.3	-83.1
SCC	186.8	-81.5
KCE	177.7	-77.3
GPSC	163.7	-76.8
AWC	155.6	-76.3
SIRI	145.5	-70.1
INTUCH	134.2	-69.1
CK	120.4	-64.6
JMART	115.8	-58.8
EA	107.7	-55.4
TIDLOR	94.9	-52.5
SNNP	82.0	-51.3
ERW	69.1	-47.6

YEAR TO DATE Y2024 (Bt m) ยอดซื้อขายสุทธิปี 2567			
2 Jan 24 - 12 Jul 24			
STOCK	TOTAL NET BUY	TOTAL NET SELL	
1 CPALL	9,858.9	-9,122.9	
2 TRUE	8,942.5	-3,911.8	
3 BDMS	4,315.4	-3,582.8	
4 KBANK	3,218.9	-3,344.7	
5 CPF	1,967.0	-2,890.7	
6 CPN	1,493.7	-2,327.8	
7 PTTGC	1,264.7	-2,139.0	
8 TU	1,263.2	-2,022.6	
9 ITC	885.6	-1,963.9	
10 CRC	845.1	-1,910.9	
11 WHA	774.9	-1,506.0	
12 AAI	740.7	-1,395.9	
13 BH	688.4	-1,374.3	
14 RCL	649.3	-1,307.3	
15 COM7	637.4	-1,065.5	
16 SISB	631.9	-803.9	
17 AMATA	548.4	-793.0	
18 BANPU	542.6	-745.5	
19 SCB	493.3	-658.4	
20 BA	488.4	-594.8	
21 TTA	474.0	-588.2	
22 BGRIM	454.2	-567.7	
23 CPAXT	433.4	-560.5	
24 KCE	421.0	-442.3	
25 PR9	398.5	-433.6	
26 BBL	361.7	-433.2	
27 ASIAN	330.2	-390.5	
28 ROJNA	328.2	-387.6	
29 CCET	294.3	-380.4	
30 TLI	293.1	-372.8	

Total Net BUY/SELL Y2023 ยอดซื้อขายสุทธิปี 2566		
Value (Btm) : มูลค่า (ล้านบาท)		
STOCK	TOTAL NET BUY	TOTAL NET SELL
1 CPALL	7,249	-14,412
2 TTB	5,574	-8,741
3 BDMS	5,368	-7,196
4 BBL	5,325	-3,907
5 SCB	4,109	-3,237
6 CPAXT	3,766	-3,202
7 SCC	3,606	-3,161
8 TIDLOR	3,028	-3,087
9 PTT	2,844	-2,919
10 WHA	2,351	-2,911
11 HANA	1,902	-2,458
12 ADVANC	1,876	-2,356
13 BCP	1,826	-2,061
14 KTB	1,791	-2,039
15 TRUEE	1,626	-1,802
16 ICHI	1,597	-1,784
17 TESCO	1,516	-1,626
18 AAV	1,434	-1,581
19 TOP	1,408	-1,480
20 PTTEP	1,393	-1,433
21 AMATA	1,259	-1,267
22 PSG	1,193	-1,216
23 COM7	1,140	-1,188
24 KCE	1,017	-1,161
25 ITC	850	-1,086
26 TLI	796	-1,024
27 TCAP	695	-893
28 CBG	689	-882
29 CHG	631	-789
30 STA	593	-783

แบบรายงานการเปลี่ยนแปลงการถือหลักทรัพย์และสัญญาซื้อขายล่วงหน้าของผู้บริหาร (แบบ 59)

ชื่อผู้บริหาร	วิธีการได้มา/ จำหน่าย	จำนวน (หุ้น)	ราคา (บาท)	มูลค่า (บาท)	ประเภท หลักทรัพย์	วันที่ได้มา/ จำหน่าย	
BLC	นางสาว อนุพร ภัทรธรรวาณิชกุล	ขาย	22,000.00	4.96	109,120.00	หุ้นสามัญ	4/7/2567
BLC	นางสาว อนุพร ภัทรธรรวาณิชกุล	ขาย	20,000.00	5.00	100,000.00	หุ้นสามัญ	5/7/2567
BLC	นางสาว อนุพร ภัทรธรรวาณิชกุล	ขาย	20,000.00	5.05	101,000.00	หุ้นสามัญ	5/7/2567
BLC	นางสาว อนุพร ภัทรธรรวาณิชกุล	ขาย	10,000.00	5.05	50,500.00	หุ้นสามัญ	9/7/2567
BLC	นางสาว อนุพร ภัทรธรรวาณิชกุล	ขาย	5,000.00	5.05	25,250.00	หุ้นสามัญ	10/7/2567
BLC	นางสาว อนุพร ภัทรธรรวาณิชกุล	ขาย	5,000.00	5.10	25,500.00	หุ้นสามัญ	10/7/2567
CK	นางสาว สุภามาส ตวีศรีวเวทย์	ขาย	150,000.00	19.80	2,970,000.00	หุ้นสามัญ	10/7/2567
HTC	พันเอก พัชร รัตกุล	ขาย	181,100.00	16.00	2,897,600.00	หุ้นสามัญ	10/7/2567
SABUY	นาย สันติธร บุญเชื้อ	ขาย	152,400.00	0.11	16,764.00	Warrant	3/7/2567
SMT	นาย จิตรเกษม งามนิล	ขาย	175,000.00	2.72	476,000.00	หุ้นสามัญ	8/7/2567
TACC	นาย ชัชชวี วัฒนสุข	ขาย	658,700.00	4.71	3,102,477.00	หุ้นสามัญ	5/7/2567
TNP	นาง ดวงใจ อยู่อินทร์	ขาย	5,000.00	3.58	17,900.00	หุ้นสามัญ	10/7/2567
XO	นาง เพ็ญจันทร์ ยิ้มชัย	ขาย	16,000.00	27.25	436,000.00	หุ้นสามัญ	9/7/2567
BKIH	นางสาว ลลลา โสภณพนิช	ซื้อ	1,000.00	284.50	284,500.00	หุ้นสามัญ	10/7/2567
BLC	นางสาว อนุพร ภัทรธรรวาณิชกุล	ซื้อ	10,000.00	4.74	47,400.00	หุ้นสามัญ	2/7/2567
BLC	นางสาว อนุพร ภัทรธรรวาณิชกุล	ซื้อ	10,000.00	4.70	47,000.00	หุ้นสามัญ	2/7/2567
BLC	นางสาว อนุพร ภัทรธรรวาณิชกุล	ซื้อ	22,000.00	4.68	102,960.00	หุ้นสามัญ	3/7/2567
COLOR	นาย รัช ทองวานิช	ซื้อ	97,300.00	1.23	119,679.00	หุ้นสามัญ	26/6/2567
COLOR	นาย รัช ทองวานิช	ซื้อ	41,900.00	1.21	50,699.00	หุ้นสามัญ	27/6/2567
COLOR	นาย รัช ทองวานิช	ซื้อ	24,000.00	1.22	29,280.00	หุ้นสามัญ	28/6/2567
CREDIT	นาย รอยย์ กุณาร	ซื้อ	2,000.00	18.20	36,400.00	หุ้นสามัญ	9/7/2567
CREDIT	นาย รอยย์ กุณาร	ซื้อ	8,000.00	18.08	144,640.00	หุ้นสามัญ	10/7/2567
EA	นาย อมร ทรัพย์ทวีกุล	ซื้อ	3,500,000.00	13.70	47,950,000.00	หุ้นสามัญ	5/7/2567
EKH	นาย สุทธิพงษ์ ตั้งสัจจะพจน์	ซื้อ	15,000.00	6.85	102,750.00	หุ้นสามัญ	10/7/2567
EP	นาย ยุทธ ชินสภักด์กุล	ซื้อ	2,700.00	2.66	7,182.00	หุ้นสามัญ	10/7/2567
FTE	นาย ทักษิณ ดันดีไพจิตร	ซื้อ	32,300.00	1.55	50,065.00	หุ้นสามัญ	9/7/2567
GABLE	นาย กัมพล ดศัยกริ	ซื้อ	30,000.00	3.80	114,000.00	หุ้นสามัญ	10/7/2567
GTB	นาย ประจันต์ คงสาคร	ซื้อ	23,300.00	0.71	16,543.00	หุ้นสามัญ	11/7/2567
GUNKUL	นาย กัลกุล ดำรงปิยะวัฒน์	ซื้อ	2,000,000.00	2.54	5,080,000.00	หุ้นสามัญ	10/7/2567
JR	นาย จริญ วิวัฒน์เกษมภูวณิ	ซื้อ	6,700.00	4.18	28,006.00	หุ้นสามัญ	10/7/2567
JR	นาย ชีรนนท์ วิวัฒน์เกษมภูวณิ	ซื้อ	8,000.00	4.19	33,520.00	หุ้นสามัญ	10/7/2567
JR	นาย ชีรนนท์ วิวัฒน์เกษมภูวณิ	ซื้อ	1,400.00	4.20	5,880.00	หุ้นสามัญ	10/7/2567
PCC	นาย กิตติ สัมฤทธิ์	ซื้อ	10,000.00	2.98	29,800.00	หุ้นสามัญ	10/7/2567
PIMO	นาย วสันต์ อธิธิโรจนกุล	ซื้อ	50,000.00	2.14	107,000.00	หุ้นสามัญ	11/7/2567
SPALI	นาง อัจฉรา ตั้งมดีธรรม	ซื้อ	900,000.00	17.54	15,786,000.00	หุ้นสามัญ	8/7/2567
SPALI	นาง อัจฉรา ตั้งมดีธรรม	ซื้อ	1,922,400.00	17.29	33,238,296.00	หุ้นสามัญ	9/7/2567
SPALI	นาง อัจฉรา ตั้งมดีธรรม	ซื้อ	2,600.00	17.30	44,980.00	หุ้นสามัญ	10/7/2567
SPALI	นาย ประทีป ตั้งมดีธรรม	ซื้อ	900,000.00	17.54	15,786,000.00	หุ้นสามัญ	8/7/2567
SPALI	นาย ประทีป ตั้งมดีธรรม	ซื้อ	1,922,400.00	17.29	33,238,296.00	หุ้นสามัญ	9/7/2567
SPALI	นาย ประทีป ตั้งมดีธรรม	ซื้อ	2,600.00	17.30	44,980.00	หุ้นสามัญ	10/7/2567
TGE	นาย ธนภัท รัตนพิทักษ์	ซื้อ	2,000.00	2.70	5,400.00	หุ้นสามัญ	9/7/2567
TGE	นาย ธนภัท รัตนพิทักษ์	ซื้อ	2,000.00	2.70	5,400.00	หุ้นสามัญ	10/7/2567
TMILL	นาย ประภาส ชุตินาทรพันธ์	ซื้อ	22,400.00	3.88	86,912.00	หุ้นสามัญ	10/7/2567
TSTE	นาย ประภาส ชุตินาทรพันธ์	ซื้อ	10,500.00	14.30	150,150.00	หุ้นสามัญ	10/7/2567
HENG	นาย ปริญญ์ ศุภสาธิตกุล	รับโอน	4,540,000.00	-	4,540,000.00	หุ้นสามัญ	10/7/2567
SKR	นาย สุรียนต์ โฉจรโรจน์	รับโอน	400,000.00	10.10	4,040,000.00	หุ้นสามัญ	10/7/2567

ที่มา : ศูนย์สารสนเทศตลาดทุน สำนักงานคณะกรรมการ ก.ล.ด.

แบบรายงานการได้มาหรือจำหน่ายหลักทรัพย์ของกิจการ (246-2)

ชื่อบริษัท	ชื่อผู้ได้มา/ จำหน่าย	Sell/Buy	ประเภท หลักทรัพย์	%ได้มา/ จำหน่าย	%หลังได้มา/ จำหน่าย	วันที่ได้มา/ จำหน่าย	หมายเหตุ
CHO	นาย สุกฤตย์ สุรบถโสภณ	ได้มา	หุ้น	9.3005	11.837	10/7/2567	

ที่มา : ศูนย์สารสนเทศตลาดทุน สำนักงานคณะกรรมการ ก.ล.ด.

หลักทรัพย์ที่ต้องซื้อขายด้วยบัญชี Cash Balance

Stock	July 2024															
	15	16	17	18	19	23	24	25	26	30	31	1	2	5	6	7

LEVEL 1 : ผู้ซื้อต้องใช้บัญชี Cash Balance และห้ามนำหลักทรัพย์ที่กำหนดมาคำนวณวงเงินซื้อขาย

JPARK	16 Jul 24
YGG	19 Jul 24
MONO	2 Aug 24

LEVEL 2: ผู้ซื้อต้องใช้บัญชี Cash Balance, ห้ามคำนวณวงเงินซื้อขาย และห้าม Net Settlement

-

LEVEL 3: ห้ามซื้อขาย (SP) 1 วันทำการวันแรก และผู้ซื้อต้องใช้บัญชี Cash Balance, ห้ามคำนวณวงเงินซื้อขาย และห้าม Net Settlement

-

Source: SET

Short Sales

Stock	% Short Sale Volume Comparing with Main Board	Average Price (Bt)	Volume (shares)	Value (Mil. B)
DELTA-R	4.89	88.99	782,900	69,670,200
TRUE	3.72	8.96	6,480,000	58,062,155
PTTEP-R	6.89	150.51	382,700	57,600,050
BDMS	4.71	26.25	1,782,300	46,785,325
AOT-R	6.71	58.75	772,100	45,363,775
SCC-R	7.93	230.51	194,700	44,880,100
GULF-R	3.27	42.30	982,400	41,558,100
ADVANC	3.72	220.93	180,100	39,789,700
KBANK	3.96	128.50	299,300	38,460,100
BANPU	6.44	5.50	6,042,300	33,211,745
DELTA	2.30	88.93	367,700	32,699,450
PTT	4.69	32.75	960,000	31,440,000
GULF	2.20	42.25	661,800	27,961,050
MINT	3.84	30.12	878,500	26,464,800
TOP	8.00	53.08	474,900	25,208,825
BH-R	5.37	246.89	99,900	24,664,200
LH	6.28	6.10	3,991,200	24,346,300
EA	1.45	13.44	1,680,200	22,581,340
SCGP-R	12.47	30.56	734,600	22,448,050
TCAP-R	17.32	47.07	460,400	21,669,400
PTTEP	2.53	150.93	140,200	21,160,100
CPALL	1.95	57.36	327,800	18,801,025
OSP-R	9.15	23.31	804,700	18,760,550
MTC	4.25	41.87	446,200	18,682,150
AOT	2.71	58.75	311,700	18,312,375
MINT-R	2.61	29.93	601,700	18,009,625
BH	3.69	246.54	68,700	16,937,600
CRC-R	4.71	32.50	502,900	16,344,125
BEM	4.18	7.72	2,114,900	16,325,925
ADVANC-R	1.40	221.05	67,600	14,943,200
BGRIM	2.14	22.82	632,700	14,440,840
CRC	4.12	32.46	440,600	14,303,450
KTB	4.40	17.50	806,700	14,117,250
AP	3.93	8.47	1,656,200	14,020,635
TIDLOR	3.05	17.72	787,200	13,948,810
SCC	2.46	231.18	60,200	13,917,000
PTTGC	3.11	30.73	450,500	13,845,975
AWC	2.63	3.84	3,518,400	13,526,516
BCP	4.07	36.85	364,100	13,417,400
BBL-R	1.93	136.30	92,200	12,567,200
IVL	3.26	20.10	579,900	11,658,820
OR	4.59	16.45	702,700	11,558,510
CPF	5.85	24.30	456,500	11,092,940
TU-R	4.56	15.27	700,700	10,698,310
CPAXT	4.26	30.02	334,300	10,035,675
BCP-R	2.98	37.09	265,100	9,832,000
TISCO	3.96	95.50	101,600	9,702,800
TIDLOR-R	2.06	17.55	537,000	9,426,190
OR-R	3.56	16.42	546,100	8,967,280
KCE	2.35	45.83	190,000	8,708,325
TU	3.67	15.27	563,100	8,598,290
GPSC	1.46	41.43	201,500	8,348,500
CPN	3.16	57.20	141,100	8,070,575
BANPU-R	1.54	5.48	1,447,300	7,930,070
WHA	2.11	5.03	1,495,300	7,515,100
OSP	3.66	23.34	321,300	7,499,630
SCGP	4.12	30.70	241,900	7,426,425
HANA-R	1.12	47.71	149,000	7,109,025
CPAXT-R	2.91	30.02	228,200	6,849,600

Source: SET

July 2024

Monday	Tuesday	Wednesday	Thursday	Friday
1	2	3	4	5
<ul style="list-style-type: none"> ▪ A5 ลูกหุ้นเข้า 74 หุ้น ▪ CV ลูกหุ้นเข้า 17,921,146 หุ้น ▪ SENX ลูกหุ้นเข้า 75,145 หุ้น ▪ SPI ลูกหุ้นเข้า 42,400 หุ้น 	<ul style="list-style-type: none"> ▪ DEMCO ลูกหุ้นเข้า 147,000 หุ้น ▪ TTB ลูกหุ้นเข้า 542,706 หุ้น ▪ XO ลูกหุ้นเข้า 1,452,050 หุ้น ▪ CHAO เข้าซื้อขายเป็นวันแรก (300mn sh @ Bt11.80) หมวดยอาหารและเครื่องดื่ม 	<ul style="list-style-type: none"> ▪ FSX ลูกหุ้นเข้า 238,937,316 หุ้น ▪ K-W3 เข้าซื้อขายเป็นวันแรก (39.2mn sh 1:1 @ Bt3.00) ▪ WAVE-W4 เข้าซื้อขายเป็นวันแรก (1,121.9mn sh 1:1 @ Bt0.20) 	<ul style="list-style-type: none"> ▪ BM ลูกหุ้นเข้า 2,008,333 หุ้น ▪ CREDIT ลูกหุ้นเข้า 2,530,000 หุ้น 	<ul style="list-style-type: none"> ▪ RABBIT ลูกหุ้นเข้า 2,928,000 หุ้น ▪ SCM ลูกหุ้นเข้า 375,467 หุ้น ▪ SIRI ลูกหุ้นเข้า 16,430,000 หุ้น ▪ W ลูกหุ้นเข้า 69,250,000 หุ้น
8	9	10	11	12
<ul style="list-style-type: none"> ▪ LHSC XD 0.18 บาท ▪ QHPF XD 0.11 บาท 	<ul style="list-style-type: none"> ▪ DEMCO ลูกหุ้นเข้า 147,000 หุ้น ▪ TTB ลูกหุ้นเข้า 542,706 หุ้น ▪ XO ลูกหุ้นเข้า 1,452,050 หุ้น ▪ CHAO เข้าซื้อขายเป็นวันแรก (300 mn sh @ Bt11.80) หมวดยอาหารและเครื่องดื่ม 	<ul style="list-style-type: none"> ▪ CV ลูกหุ้นเข้า 18,518,518 หุ้น 	<ul style="list-style-type: none"> ▪ STANLY XD 20.00 บาท 	<ul style="list-style-type: none"> ▪ CV ลูกหุ้นเข้า 39,682,538 หุ้น ▪ VIH-W1 เข้าซื้อขายเป็นวันแรก (19.0mn sh 1:1 @ Bt8.00)
15	16	17	18	19
<ul style="list-style-type: none"> ▪ BC ลูกหุ้นเข้า 90,147 หุ้น ▪ SDC ลูกหุ้นเข้า 377,492,877 หุ้น ▪ SMT ลูกหุ้นเข้า 342 หุ้น 			<ul style="list-style-type: none"> ▪ ECF XW 2:1 	
22	23	24	25	26
ชดเชยวันอาสาฬหบูชา		<ul style="list-style-type: none"> ▪ CN01 XD - บาท 	<ul style="list-style-type: none"> ▪ BLAND XD 0.01 บาท 	
29	30	31		
ชดเชยวันเฉลิมพระชนมพรรษา พระบาทสมเด็จพระเจ้าอยู่หัว	<ul style="list-style-type: none"> ▪ TMW XD 4.15 บาท 			



August 2024

Monday	Tuesday	Wednesday	Thursday	Friday
			1	2
			<ul style="list-style-type: none"> ▪ EPG XD 0.10 บาท ▪ KYE XD 29.85 บาท ▪ PTL XD 0.19 บาท ▪ SIA19 XD - บาท ▪ SINGTEL80 XD - บาท ▪ KEX XR 0.6196:1 @ 3.20 บาท ▪ STPI XR 12:1 @ 3.40 บาท 	
5	6	7	8	9
		<ul style="list-style-type: none"> ▪ ROCTEC XD 0.013 บาท 		
12	13	14	15	16
วันเฉลิมพระชนมพรรษาสมเด็จพระนางเจ้าสิริกิติ์ พระบรมราชินีนาถ พระบรมราชชนนีพันปีหลวง และวันแม่แห่งชาติ			<ul style="list-style-type: none"> ▪ MSFT80X XD - บาท ▪ MGI XW 2.5:1 	<ul style="list-style-type: none"> ▪ SBUX80X XD - บาท ▪ SGC XR 1:1 @ - บาท
19	20	21	22	23
26	27	28	29	30