

**Today Selections >> HANA, ITC, TOP**

Stock	S	R	Comment
<b>HANA</b>	46.00	47.50	ผู้บริหารคาดว่าผลการดำเนินงานจะทยอยฟื้นตัวใน Q2/67
<b>ITC</b>	23.00	24.00	คาดแนวโน้ม 2Q67 เดิมโตได้ทั้ง qoq, yoy ได้ผลดีจากต้นทุนวัตถุดิบที่ลดลง และมีคำสั่งซื้อจากลูกค้าแล้วประมาณ 94%
<b>TOP</b>	53.50	55.00	น้ำมันบวก \$1.84 คาดตะวันออกกลางดึงเครียดจุดอุปทานลดลง

Market Summary			
	Closed	+/-	%Chg
SET	1,299.35	- 1.61	- 0.12
SET50	805.84	- 0.26	- 0.03
SET100	1,770.79	- 1.05	- 0.06
Mai	352.54	- 2.91	- 0.82
Dow Jones	39,169.52	+50.66	+0.13
Nasdaq	17,879.30	+146.70	+0.83
Nikkei	39,631.06	+ 47.98	+ 0.12
Hang Seng	CLOSED	-	-
SET Mkt. Cap (Btmn)	16,082.15		
SET Turnover (Btmn)	29,731.34		
PER(x)	17.03		

**Winners of the 'Uptick Rule'**

- **SET:** คาด SET Index แกว่งทรงตัว โดยมีปัจจัยหนุนได้แก่กลุ่ม Oil & Gas ที่อาจปรับตัวขึ้นตามราคาน้ำมันดิบที่ทำจุดสูงสุดใหม่เมื่อคืนนี้ แต่ในทางกลับกัน ปัจจัยดังกล่าวทำให้ Bond yield สหรัฐฯปรับสูงขึ้นทำจุดสูงสุดใหม่ในรอบ 1 เดือนด้วยเช่นกัน จึงอาจเป็นตัวกดดัน Risk sentiment ในตลาดโลกเล็กน้อย สำหรับภาพตลาดหุ้นไทยในเดือนกรกฎาคม ประเมินเช่นเดิมว่าดัชนี SET มีโอกาสปรับตัว Sideways ไปก่อน แต่หากมีความชัดเจนทางด้านการเมืองเกิดขึ้น โดยเฉพาะหากคุณเศรษฐาและรัฐบาลชุดนี้มีแนวโน้มที่จะดำรงอยู่ในตำแหน่งได้ต่อ คาดจะเป็นการยกปัจจัย Overhang ออกจากตลาด และนำมาสู่การปรับขึ้นของ SET ได้บ้าง คงกรอบแนวต้านเดือนนี้ที่ 1340 และ 1370 จุด ส่วนกรอบแนวรับประเมินที่ 1270 และ 1240 จุด
- **Picks:** สำหรับกลุ่มหุ้นที่น่าสนใจประจำเดือนนี้ ยังคงได้แก่ **COCOCO, SAPPE, STGT, SCCC, TASCO, BCH, BBL, KTB, CKP, TVO**
- **Uptick:** ผลจากการบังคับใช้มาตรการ Uptick เมื่อวานนี้เป็นวันแรก พบเห็นผลกระทบที่เกิดขึ้นอย่างสำคัญดังต่อไปนี้
  - 1) มูลค่าธุรกรรม Short selling ในตลาดลดลงทันที โดยลงมาเหลือ 1,200 ล้านบาท หรือคิดเป็นสัดส่วนเพียง 3.7% ของวอลุ่มทั้งหมดในตลาดเท่านั้น ซึ่งถือเป็นอัตราส่วนที่ใกล้เคียงกันกับเมื่อปี 2020 ในช่วงที่มีการบังคับใช้มาตรการดังกล่าว
  - 2) วอลุ่มการขายชอร์ตที่เหลือ 1,200 ล้านบาทนั้น คิดเป็นอัตราการปรับลดลงจากค่าเฉลี่ย YTD ที่เฉลี่ยอยู่วันละ 5,300 ล้านบาทอยู่ 80% ซึ่งเป็นอัตราส่วนการลดลงในระดับเดียวกันกับเมื่อปี 2020 ที่มูลค่าการขายชอร์ตตกลงมาจาก 4,000 ล้านบาท เหลือเพียง 700 ล้านบาทเฉลี่ยต่อวัน
  - 3) ตัวหุ้นที่เห็นแรงขาย Short selling ลดลงอย่างมีนัยสำคัญเมื่อเทียบกับค่าเฉลี่ยช่วง 1 เดือนที่ผ่านมา พบว่าเป็นหุ้นในกระดาน NVDR ส่วนใหญ่ คล้ายกับภาพที่เคยเกิดขึ้นเมื่อปี 2020 (รูปที่ 1)
  - 4) สัดส่วน Program trading เมื่อวานนี้ลดลงมาทันทีเหลือ 35.4% ของวอลุ่มตลาด ถือเป็นระดับต่ำสุดนับตั้งแต่วันที่ 20 มีนาคมที่ผ่านมา (รูปที่ 2) อาจเป็นการบ่งชี้ว่าช่วงที่ผ่านมา Program trading มีบทบาทในธุรกรรม Short selling บางส่วน หรืออาจแปลความอีกนัยหนึ่งได้ว่าด้วยวอลุ่มและความผันผวนของตลาดที่น้อยลง ทำให้ Program trading มีการ Take action ซื้อขายในระดับที่น้อยลงจากเดิมไปด้วย
  - 5) แรงขายของนักลงทุนต่างชาติลดลงทันที จนสามารถพลิกกลับมาเป็นผู้ซื้อสุทธิได้เป็นครั้งแรกในรอบ 28 วันทำการ สะท้อนว่ากลุ่มคนที่เล่นหลักในการทำธุรกรรม Short selling หลักในช่วงที่ผ่านมาได้แก่นักลงทุนกลุ่มนี้
  - 6) จากปริมาณธุรกรรม Short selling ที่ลดลง จึงทำให้ปริมาณการซื้อขายในตลาดลดลงอย่างสำคัญตามไปด้วย
- **Our take:** ข้อมูลดังกล่าวข้างต้นเป็นการยืนยันมุมมองของเราก่อนหน้านี้ที่ว่า มาตรการนี้จะเป็นตัวช่วยจำกัด Downside ของดัชนีได้ โดยเฉพาะในวันที่ดีขึ้นมีการปรับลงแรงระหว่างวัน ส่วนสิ่งที่น่าจะเกิดขึ้นในช่วงถัดไปนั้น ตลาดหุ้นไทยซึ่งเป็นตลาดหุ้นที่มีความผันผวนต่ำมาก่อนหน้านี้อยู่แล้ว จะยังมีความผันผวนลดลงไปอีก ส่งผลให้ตราสาร Derivatives ที่อ้างอิงดัชนี เช่น Index futures จะมีค่า Basis ที่ลดลงได้

(อ่านรายละเอียดต่อหน้าหลัง)

**แนวรับ 1,290 แนวต้าน 1,310**

Stock Top Active				
EA	AOT	DELTA	CPALL	PTT

Sector Top Active		
ENERG	COMM	BANK

Investors Data – SET (Btmn)			
1 Jul.24	Buy	Sell	Net

Institution	3,230	3,460	-230
Proprietary	1,841	1,956	-115
Foreign	13,445	13,107	338
Local	11,215	11,209	7

1-1 Jul.24	Buy	Sell	Net
------------	-----	------	-----

Institution	3,230	3,460	-230
Proprietary	1,841	1,956	-115
Foreign	13,445	13,107	338
Local	11,215	11,209	7

Commodities	1 Jul.24	28 Jun.24	Chg	%Chg
-------------	----------	-----------	-----	------

Bt/US\$	36.73	36.65	+0.08	+0.22
US\$/Yuan	7.267	7.266	+0.00	+0.02
US Bond Yield 10y(%)	4.449	4.440	+0.01	+0.22
Brent Oil (US\$/bbl)	86.60	85.00	+1.60	+1.88
Nymex Oil (US\$/bbl)	83.38	81.54	+1.84	+2.26
Gold Spot (US\$/oz)	2,331.60	2,325.60	+6.00	+0.26
Baltic Dry Index	2,158.00	2,050.00	+108.00	+5.27
Dollar Index (DXYO)	105.83	105.72	+0.11	+0.10

Today's Event	
---------------	--

**นัฐชาติ เมฆชาติ**  
 CFA, FRM (ID: 31379)  
 E-mail: nuttachart@trinitythai.com

**บริษัทหลักทรัพย์ ทรินิตี้ จำกัด เลขที่ 1 อาคารพาร์ค สยาม ชั้น 22 และห้อง 2301 ชั้น 23 ถนนคอนแวนต์ แขวงสีลม เขตบางรัก กรุงเทพฯ 10500**

รายงานฉบับนี้จัดทำขึ้นโดยข้อมูลเท่าที่ปรากฏและเชื่อว่าเป็นที่น่าเชื่อถือได้ แต่ไม่ถือเป็นการยืนยันความถูกต้องและความสมบูรณ์ของข้อมูลใดๆ โดยบริษัทหลักทรัพย์ ทรินิตี้ จำกัด ผู้จัดทำขอสงวนสิทธิ์ในการเปลี่ยนแปลงความเห็นหรือประมาณการต่างๆ ที่ปรากฏในรายงานฉบับนี้โดยไม่ต้องแจ้งล่วงหน้า รายงานฉบับนี้มีวัตถุประสงค์เพื่อใช้ประกอบการตัดสินใจของนักลงทุน โดยไม่ได้เป็นการชี้นำหรือชักชวนให้นักลงทุนทำการซื้อหรือขายหลักทรัพย์ หรือตราสารทางการเงินใดๆ ที่ปรากฏในรายงาน

## Strategy

- Idea:** ด้วยเหตุนี้เราจึงได้ Investment idea หนึ่งที่น่าสนใจก็คือ การหาหุ้นที่น่าจะมี Downside อยู่ในระดับจำกัดแล้ว โดยเป็นหุ้นที่มีข้อมูลการขายชอร์ตเมื่อวานนี้ที่ลดลงอย่างมีนัยสำคัญ เมื่อเทียบกับข้อมูลช่วงที่ผ่านมา เนื่องจากน่าจะพออนุมานได้ว่าแรงขายชอร์ตที่เกิดขึ้นกับหุ้นเหล่านี้ก่อนหน้านี้น่าจะบรรเทาลงในช่วงถัดไปจากมาตรการ Uptick เป็นสำคัญ (Winners) นอกจากนี้เมื่อเรามาจับกับความเป็นไปได้ในการปรับขึ้นของราคาหุ้นโดยอิงกับราคาเป้าหมายของ Consensus ในปัจจุบัน โดยเลือกหุ้นที่มี Upside ในระดับ 15% ขึ้นไป จะได้ว่าหุ้นชุดนี้น่าจะมีทั้ง Downside risk ที่จำกัด และมี Upside potential ที่สูงอยู่ในตัวเดียวกัน ซึ่งจากผลการคัดกรองของเราดังกล่าวจะได้แก่ **SCGP, TTB, SNNP, PTTEP, ADVANC, PTT, EGCO, CPAXT, BSRC** เป็นต้น

**รูปที่ 1: หุ้นที่เห็นการปรับลดลงของธุรกรรม Short selling มากสุดจากการบังคับใช้มาตรการ Uptick (Winners)**

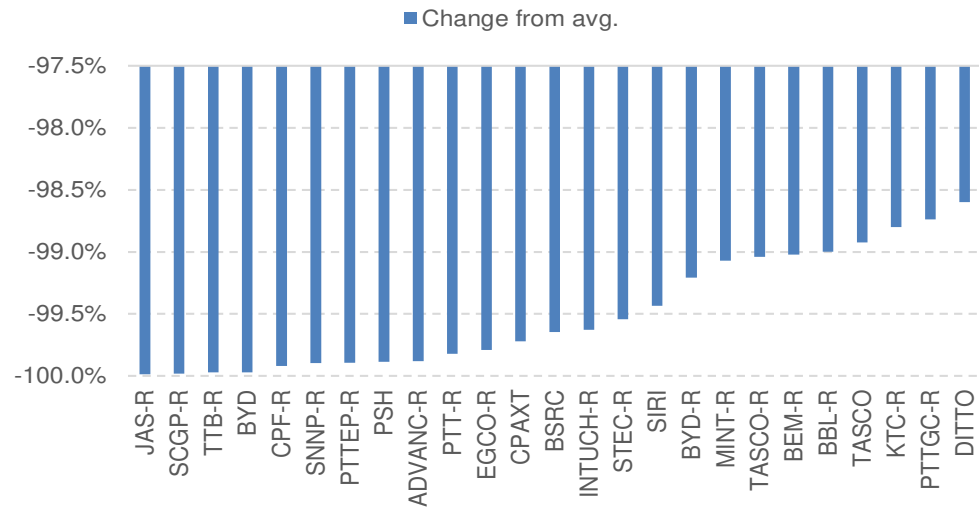

Source: Trinity Research

ณัฐชาติ เมฆมาดลิน, CFA, FRM  
เลขทะเบียนนักวิเคราะห์:  
031379  
nuttachart@trinitythai.com

# Strategy

**รูปที่ 2: สัดส่วน Program trading รายวันลดลงมาอย่างมีนัยสำคัญ**

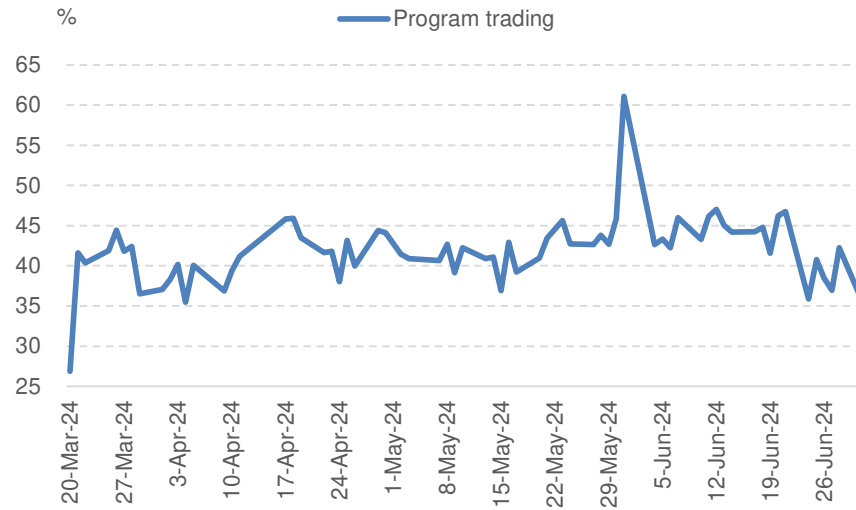

ณัฐชาติ เมฆมาสิน, CFA, FRM  
 เลขทะเบียนนักวิเคราะห์:  
 031379  
 nuttachart@trinitythai.com

Source: Trinity Research

## Fund Flow

### Foreign Portfolio Investment in Equities (Asia ex. Japan)

Unit : US\$ mn

	As at	Day	WTD Net	MTD Net	YTD Net
India	28-Jun	186.1	1,695.0	3,111.1	349.5
Indonesia	1-Jul	11.3	11.3	11.3	-415.7
Malaysia	28-Jun	27.7	-75.9	-12.5	-172.6
Philippines	1-Jul	1.5	1.5	1.5	-525.9
South Korea	1-Jul	-38.9	-38.9	-38.9	17,088.9
Sri Lanka	1-Jul	0.0	0.0	0.0	-29.2
Taiwan	1-Jul	-320.0	-320.0	-320.0	4,062.2
Thailand	1-Jul	9.2	9.2	9.2	-3,221.7
Vietnam	1-Jul	-22.7	-22.7	-22.7	-1,699.4

Source: Bloomberg

## Net Foreign

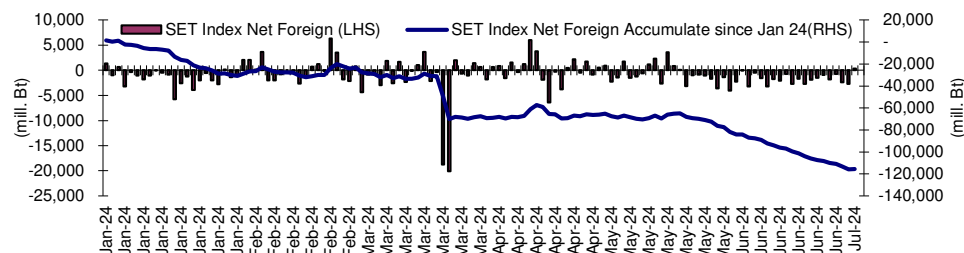
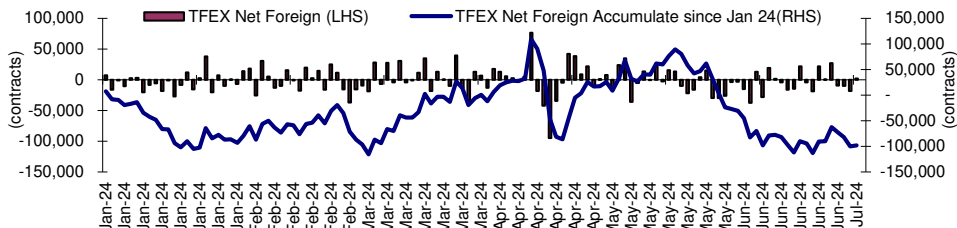

## Indicators to watch

	Last	Previous	% chg	1W Prior	1M Prior	Remark
VIX Index	12.22	12.44	-1.8%	-8.3%	-6.8%	+
Ted Spread	0.23	0.23	-0.8%	-10.3%	13.9%	+
U.S.Dollar Index	105.83	105.72	0.1%	0.0%	1.0%	-
U.S.Bond Yield	4.46	4.41	1.2%	0.0%	0.0%	+
Emerging Asia Index (MXMS)	597.90	596.82	0.2%	0.6%	2.3%	+

Source: Bloomberg, Aspen

## SET Forward PE

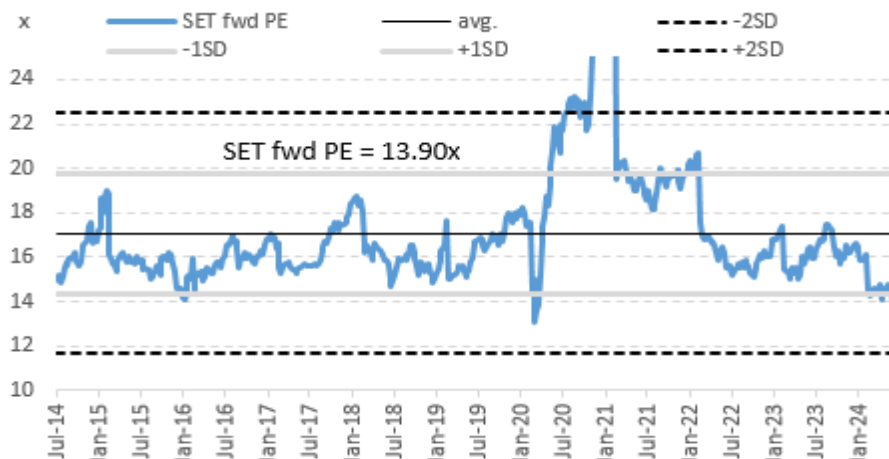

## EPS Forward

Y2024E 91.49x  
Y2025E 103.25x

บริษัทหลักทรัพย์ ตรีดี จำกัด เลขที่ 1 อาคารพาร์ค สยาม ชั้น 22 และห้อง 2301 ชั้น 23 ถนนคอนแวนต์ แขวงสีลม เขตบางรัก กรุงเทพฯ 10500

รายงานฉบับนี้จัดทำขึ้นโดยข้อมูลเท่าที่ปรากฏและเชื่อว่าเป็นที่น่าเชื่อถือได้ แต่ไม่ถือเป็นการยืนยันความถูกต้องและความสมบูรณ์ของข้อมูลนั้นๆ โดยบริษัทหลักทรัพย์ ตรีดี จำกัด ผู้จัดทำขอสงวนสิทธิ์ในการเปลี่ยนแปลงความเห็นหรือประมาณการณต่างๆ ที่ปรากฏในรายงานฉบับนี้โดยไม่ต้องแจ้งล่วงหน้า รายงานฉบับนี้มีวัตถุประสงค์เพื่อใช้ประกอบการตัดสินใจลงทุนของนักลงทุน โดยไม่ได้เป็นการแนะนำหรือชักชวนให้นักลงทุนทำการซื้อหรือขายหลักทรัพย์ หรือตราสารทางการเงินใดๆ ที่ปรากฏในรายงาน

**Price performance of Stock in SET50**  
(for weekly: 1 Jul 2024 - 24 Jun 2024)

**1 Week Performance**



Stock	1-Jul-24	%YTD	%-1W	%-1M	%-3M	%-6M	%-12M
SET	1,299.35	-22	-1	-3	-6	-8	-14
SET50	805.84	-20	-1	-2	-5	-8	-12
<b>BANK</b>	<b>352.19</b>	<b>-9</b>	<b>-1</b>	<b>-3</b>	<b>-6</b>	<b>-8</b>	<b>-10</b>
BBL	132.00	-11	0	-3	-5	-16	-17
KBANK	125.50	-15	-1	-4	1	-7	-3
KTB	17.10	-3	-1	-1	1	-7	-12
SCB	103.50	-3	-3	-2	-9	-2	-3
TISCO	96.00	-3	0	-2	-4	-4	-1
TTB	1.72	22	0	2	-5	3	11
<b>COMM</b>	<b>27,745.19</b>	<b>-29</b>	<b>-2</b>	<b>-5</b>	<b>-9</b>	<b>-10</b>	<b>-20</b>
CRC	30.25	-35	-1	-1	-14	-26	-22
COM7	19.00	-44	9	7	-2	-20	-28
CPALL	55.25	-19	-1	-4	1	-1	-12
GLOBAL	14.80	-34	-5	-11	-11	-14	-6
HMPRO	9.05	-42	0	-3	-15	-23	-35
<b>CONMAT</b>	<b>6,286.96</b>	<b>-32</b>	<b>0</b>	<b>-6</b>	<b>-10</b>	<b>-20</b>	<b>-25</b>
SCC	226.00	-34	0	-4	-13	-26	-30
<b>ENERG</b>	<b>18,281.58</b>	<b>-27</b>	<b>-1</b>	<b>-4</b>	<b>-9</b>	<b>-12</b>	<b>-14</b>
BANPU	4.96	-64	-1	-8	-11	-27	-44
BGRIM	21.20	-47	-3	-15	-23	-22	-39
EA	12.60	-87	-30	-45	-63	-72	-78
EGCO	102.00	-41	-3	-2	-11	-20	-22
GPSC	39.25	-46	-7	-16	-26	-19	-28
GULF	40.25	-27	0	-1	-8	-10	-14
OR	16.00	-33	-2	-12	-12	-16	-25
PTT	32.50	-2	0	-1	-4	-9	-3
PTTEP	153.00	-13	0	-1	1	2	2
RATCH	27.00	-37	-1	-5	-4	-14	-24
TOP	54.00	-4	2	4	-7	0	22
<b>ETRON</b>	<b>10,334.45</b>	<b>0</b>	<b>-3</b>	<b>12</b>	<b>13</b>	<b>-5</b>	<b>-7</b>
DELTA	83.50	-90	-3	13	12	-5	-9
KCE	41.50	-11	-4	1	4	-25	6
<b>FIN</b>	<b>2,742.90</b>	<b>-41</b>	<b>-3</b>	<b>-11</b>	<b>-17</b>	<b>-16</b>	<b>-26</b>
KTC	41.00	-31	-3	-10	-10	-6	-17
MTC	43.25	14	-2	-3	-8	-4	10
SAWAD	33.75	-31	-4	-19	-20	-17	-29
<b>FOOD</b>	<b>11,104.79</b>	<b>-13</b>	<b>-1</b>	<b>-3</b>	<b>6</b>	<b>0</b>	<b>-1</b>
CBG	66.50	-31	0	-5	6	-19	2
CPF	22.70	-8	0	0	25	16	15
MINT	29.75	-8	-3	-3	-10	1	-13
OSP	23.60	-16	1	4	13	7	-21
TU	15.00	-11	-3	1	3	0	16
<b>HEALTH</b>	<b>6,280.26</b>	<b>-13</b>	<b>-1</b>	<b>-4</b>	<b>-6</b>	<b>-6</b>	<b>-8</b>
BDMS	26.00	-10	-2	-4	-9	-6	-6
BH	244.00	15	1	1	8	10	8
<b>ICT</b>	<b>156.29</b>	<b>-6</b>	<b>1</b>	<b>1</b>	<b>3</b>	<b>5</b>	<b>1</b>
ADVANC	211.00	8	2	4	3	-3	-1
INTUCH	72.00	-7	0	7	4	1	-3
TRUE	8.80	N/A	4	2	13	74	34
<b>INSUR</b>	<b>7,862.79</b>	<b>-38</b>	<b>0</b>	<b>-9</b>	<b>-8</b>	<b>-10</b>	<b>-27</b>
TLI	7.70	-48	0	-11	-15	-16	-37
<b>PKG</b>	<b>3,383.77</b>	<b>-39</b>	<b>-1</b>	<b>0</b>	<b>10</b>	<b>-6</b>	<b>-11</b>
SCGP	33.50	-41	-1	1	15	-7	-10
<b>PETRO</b>	<b>601.63</b>	<b>-40</b>	<b>0</b>	<b>-11</b>	<b>-18</b>	<b>-20</b>	<b>-28</b>
IVL	19.70	-52	-3	-15	-20	-28	-42
PTTGC	31.00	-34	1	-11	-22	-19	-17
<b>PROP</b>	<b>197.47</b>	<b>-27</b>	<b>-2</b>	<b>-6</b>	<b>-13</b>	<b>-15</b>	<b>-19</b>
AWC	3.52	-44	-2	-7	-15	-1	-29
CPN	55.50	-22	-1	-3	-12	-21	-15
LH	5.95	-40	-2	-10	-19	-27	-30
WHA	4.90	20	-2	-10	2	-8	7
<b>TRANS</b>	<b>284.07</b>	<b>-24</b>	<b>-3</b>	<b>-10</b>	<b>-10</b>	<b>-5</b>	<b>-18</b>
AOT	56.75	-24	-3	-13	-13	-5	-21
BEM	7.70	-21	-1	-2	-6	-3	-10
BTS	4.40	-48	-8	-8	-23	-39	-41
<b>TOURISM</b>	<b>548.30</b>	<b>-15</b>	<b>-3</b>	<b>-4</b>	<b>-9</b>	<b>-3</b>	<b>-15</b>
CENDEL	39.75	-21	-1	-3	-7	-9	-20

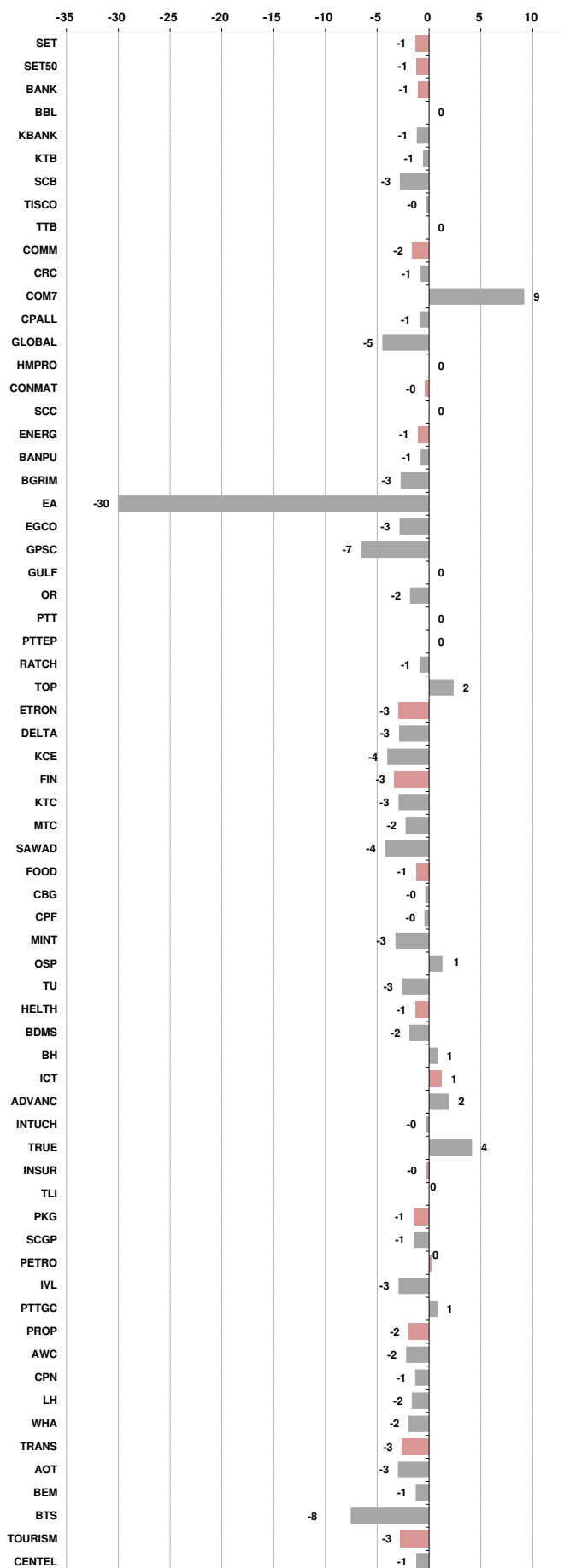



อัตราแลกเปลี่ยนวันนี้*		36.73	Change	0.08
------------------------	--	-------	--------	------

\*เปรียบเทียบ Transaction ล่าสุดกับก่อนหน้า (โดยไม่แยกว่าเป็นของ off-shore หรือ on-shore)

สินค้า	ตัวชี้ราคา	ปิดล่าสุด	ก่อนหน้า	ราคาปิดล่าสุด	ก่อนหน้า	เปลี่ยน +/-	%	หลักทรัพย์ที่เกี่ยวข้อง
เรือ <i>ปรับปรุจ</i>	Baltic Dry Index (spot)	1-Jul-24	28-Jun-24	2,158	2,050	+108.00	5.3%	PSL, TTA
	BHSI (Handy Size)	1-Jul-24	28-Jun-24	763	763	+0.00	0.0%	
ยาง	(US Cents/kg)	1-Jul-24	28-Jun-24	224.90	222.00	+2.90	1.3%	STA, TRUBB
น้ำตาล	(Cent/Pound)	1-Jul-24	28-Jun-24	20.23	20.30	-0.07	-0.3%	KSL, KBS, KTIS, BRR
ถั่วเหลือง	(Cent\$/Bushel)	1-Jul-24	28-Jun-24	1,109.00	1,104.50	+4.50	0.4%	TVO
น้ำมันปาล์ม	(US\$/ton)	1-Jul-24	28-Jun-24	4,019.00	3,916.00	+103.00	2.6%	CPI, LST, UPOIC, UVAN
สังกะสี	(US\$/ton)	1-Jul-24	28-Jun-24	2,975.00	2,933.00	+42.00	1.4%	BEYOND
ทองคำ	(US\$/oz)	1-Jul-24	28-Jun-24	2,327.60	2,327.70	-0.10	0.0%	(Source:Aspen)
SPDR Gold Trust	(ton)	1-Jul-24	28-Jun-24	829.05	829.05	+0.00	0.0%	
น้ำมันดิบ <i>ทุกวัน</i>	WTI (US\$/barrel)	1-Jul-24	28-Jun-24	83.38	81.54	+1.84	2.3%	PTT, PTTEP, TOP, PTTGC, BCP
	Brent (US\$/barrel)	1-Jul-24	28-Jun-24	86.60	85.00	+1.60	1.9%	(Source:Aspen)
ค่าการกลั่น <i>ทุกวัน</i>	GRM (US\$/barrel)	1-Jul-24	28-Jun-24	4.93	5.08	-0.15	0.0%	BCP, IRPC, PTTGC and TOP (Bloomberg)
น้ำมันทำความร้อน	Heating Oil (cent/gallon)	1-Jul-24	28-Jun-24	261.32	254.69	+6.63	2.6%	BCP, IRPC, PTTGC and TOP (Bloomberg)
	Natural Gas(\$/MMBtu)	1-Jul-24	28-Jun-24	2.47	2.59	-0.12	-4.5%	PTTEP, PTT, BANPU (Bloomberg)
ปิโตรเคมี	Naphtha (US\$/MT)	1-Jul-24	28-Jun-24	715.88	718.88	-3.00	-0.4%	PTTGC, SCC (เป็นต้นทุน)
	Ethylene (US\$/MT)	28-Jun-24	21-Jun-24	830	820	+10.00	1.2%	PTTGC, SCC, IRPC (Bloomberg)
<i>ทุกสัปดาห์</i>	Propylene (US\$/MT)	28-Jun-24	21-Jun-24	840	840	+0.00	0.0%	PTTGC, SCC, IRPC
เหล็ก	HRC (US\$/ton) รีดร้อน	1-Jul-24	28-Jun-24	674.0	674.0	+0.00	0.0%	(Source:Bloomberg)
ถ่านหิน	NEX (US\$/ton)	28-Jun-24	21-Jun-24	132.49	135.23	-2.74	-2.0%	BANPU, LANNA, UMS
อาหาร	ไก่ (บาท/กก.)	30-Apr-24	31-Mar-24	43.50	43.00	+0.50	1.2%	CPF, GFPT (Source: CPF)
	<i>ทุกเดือน</i> กุ้งVannamei(บาท/กก.)	30-Apr-24	31-Mar-24	133	135	-2.00	-1.5%	CPF, CFRESH, SSF, ASIAN, TU
	<i>ทุกเดือน</i> สัตว์ (บาท/กก.)	30-Apr-24	31-Mar-24	66.50	61.00	+5.50	9.0%	CPF

กราฟแสดงแนวโน้มราคา

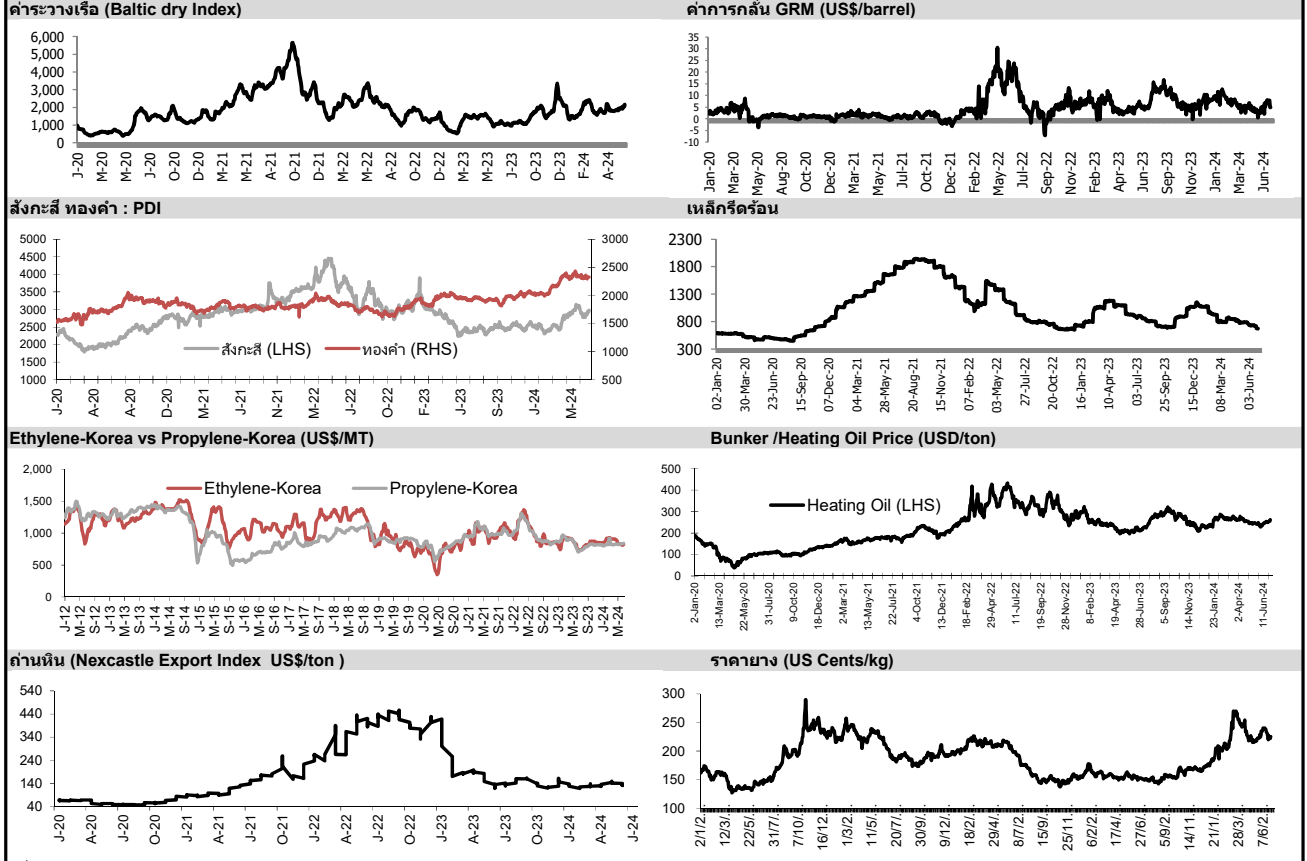

ที่มา: CPF, BANPU, Bloomberg and Aspen



## แบบรายงานการเปลี่ยนแปลงการถือหลักทรัพย์และสัญญาซื้อขายล่วงหน้าของผู้บริหาร (แบบ 59)

	ชื่อผู้บริหาร	วิธีการได้มา/ จำหน่าย	จำนวน (หุ้น)	ราคา (บาท)	มูลค่า (บาท)	ประเภท หลักทรัพย์	วันที่ได้มา/ จำหน่าย
24CS	นาย ธวัชชัย วัฒนธรรณังคณา	ขาย	2,000,000.00	3.20	6,400,000.00	หุ้นสามัญ	28/6/2567
24CS	นาย ยศวิทย์ วัฒนธรรณังคณา	ขาย	4,500,000.00	3.30	14,850,000.00	หุ้นสามัญ	27/6/2567
24CS	นาย ยศวิทย์ วัฒนธรรณังคณา	ขาย	16,865,200.00	3.20	53,968,640.00	หุ้นสามัญ	28/6/2567
24CS	นาย สันติ มณีวงศ์	ขาย	6,625,300.00	3.30	21,863,490.00	หุ้นสามัญ	27/6/2567
24CS	นาย สันติ มณีวงศ์	ขาย	60,000.00	3.30	198,000.00	หุ้นสามัญ	28/6/2567
24CS	นาย สันติ มณีวงศ์	ขาย	2,250,000.00	3.20	7,200,000.00	หุ้นสามัญ	28/6/2567
CAZ	นาย หวัง ยอบ จี	ขาย	30,000.00	3.06	91,800.00	หุ้นสามัญ	28/6/2567
CAZ	นาย หวัง ยอบ จี	ขาย	68,500.00	3.08	210,980.00	หุ้นสามัญ	28/6/2567
EA	นาย สมโภชน์ อาหุนัย	ขาย	11,200,000.00	17.80	199,360,000.00	หุ้นสามัญ	25/6/2567
EA	นาย สมโภชน์ อาหุนัย	ขาย	8,400,000.00	17.80	149,520,000.00	หุ้นสามัญ	25/6/2567
EA	นาย สมโภชน์ อาหุนัย	ขาย	19,289,100.00	17.74	342,188,634.00	หุ้นสามัญ	25/6/2567
SKY	นาย รัช ดันตน์นาคา	ขาย	10,000.00	25.00	250,000.00	หุ้นสามัญ	21/6/2567
SKY	นาย รัช ดันตน์นาคา	ขาย	10,000.00	25.25	252,500.00	หุ้นสามัญ	21/6/2567
BGC	นาย วิศาล ลอเอเสถียรกุล	ซื้อ	8,500.00	6.45	54,825.00	หุ้นสามัญ	28/6/2567
BLC	นางสาว อนุพร ภัทรวาณิชกุล	ซื้อ	20,000.00	4.78	95,600.00	หุ้นสามัญ	1/7/2567
BOFFICE	นางสาว สโรชา มินสุข	ซื้อ	15,400.00	4.42	68,068.00	หน่วยทรัสต์	28/6/2567
BOFFICE	นางสาว สโรชา มินสุข	ซื้อ	30,000.00	4.42	132,600.00	หน่วยทรัสต์	28/6/2567
BRR	นาย อนันต์ ตั้งตรงเวชกิจ	ซื้อ	40,000.00	4.52	180,800.00	หุ้นสามัญ	28/6/2567
DEXON	นาย มาร์ติน สตุวิค	ซื้อ	7,000.00	1.84	12,880.00	ในแสดงสิทธิในผลประโยชน์ที่เกิดจาก หลักทรัพย์อ้างอิงไทย (NVDR)อ้างอิงถึง หุ้นสามัญ	28/6/2567
EKH	นาย อำนาจ เอื้ออารีมิตร	ซื้อ	10,000.00	6.85	68,500.00	หุ้นสามัญ	28/6/2567
EP	นาย ยุทธ ชินสุภัคกุล	ซื้อ	100.00	2.74	274.00	หุ้นสามัญ	28/6/2567
GUNKUL	นาย กัลกุล ดำรงปีย์วุฒิ	ซื้อ	1,500,000.00	2.54	3,810,000.00	หุ้นสามัญ	28/6/2567
ILM	นาย ชวัญชัย กังก้องขจรชัย	ซื้อ	5,900.00	18.40	108,560.00	หุ้นสามัญ	28/6/2567
ITNS	นางสาว แสงมณี ทัศนิกแจริญ	ซื้อ	90,000.00	1.96	176,400.00	หุ้นสามัญ	28/6/2567
ITNS	นาย ชีรวงศ์ ชมโอสถ	ซื้อ	100,000.00	1.94	194,000.00	หุ้นสามัญ	30/6/2567
JR	นาย ชรินทร์ วัฒนธรรณังคณา	ซื้อ	2,500.00	4.23	10,575.00	หุ้นสามัญ	28/6/2567
JR	นาย ชรินทร์ วัฒนธรรณังคณา	ซื้อ	1,600.00	4.24	6,784.00	หุ้นสามัญ	28/6/2567
K	นาย ชยวัฒน์ พิเศษสิทธิ์	ซื้อ	36,700.00	0.90	33,030.00	หุ้นสามัญ	28/6/2567
KTIS	นาย ประพันธ์ ศิริวิริยะกุล	ซื้อ	32,600.00	2.98	97,148.00	หุ้นสามัญ	17/6/2567
KTIS	นาย ประพันธ์ ศิริวิริยะกุล	ซื้อ	5,000.00	3.02	15,100.00	หุ้นสามัญ	21/6/2567
LOXLEY	นาย ธงชัย ลำชา	ซื้อ	1,500,000.00	1.45	2,175,000.00	หุ้นสามัญ	1/7/2567
MENA	นาง สุวรรณา ขจรวุฒิเดช	ซื้อ	25,000.00	1.14	28,500.00	หุ้นสามัญ	27/6/2567
MENA	นาง สุวรรณา ขจรวุฒิเดช	ซื้อ	45,000.00	1.09	49,050.00	หุ้นสามัญ	28/6/2567
MJD	นาย สุริยา พูลวรลักษณ์	ซื้อ	150,000.00	1.11	166,500.00	หุ้นสามัญ	28/6/2567
MJD	นาย สุริยา พูลวรลักษณ์	ซื้อ	200,000.00	1.12	224,000.00	หุ้นสามัญ	28/6/2567
MTI	นาง นवलพรรณ ลำชา	ซื้อ	100.00	106.50	10,650.00	หุ้นสามัญ	28/6/2567
NDR	นาย บุญหลาย จำปรัตน์	ซื้อ	30,000.00	1.98	59,400.00	หุ้นสามัญ	27/6/2567
PCC	นาย กิตติ สัมฤทธิ์	ซื้อ	10,000.00	2.85	28,500.00	หุ้นสามัญ	28/6/2567
PLT	นาย วราวิช ฉิมตะวัน	ซื้อ	54,200.00	0.77	41,734.00	หุ้นสามัญ	28/6/2567
PLUS	นาย นิลสุวรรณ สิลารัตน์	ซื้อ	102,800.00	8.35	858,380.00	หุ้นสามัญ	6/6/2567
PLUS	นาย นิลสุวรรณ สิลารัตน์	ซื้อ	220,000.00	7.88	1,733,600.00	หุ้นสามัญ	12/6/2567
PLUS	นาย นิลสุวรรณ สิลารัตน์	ซื้อ	40,000.00	7.10	284,000.00	หุ้นสามัญ	21/6/2567
RPH	นาย ชีระวัฒน์ ศรีนครินทร์	ซื้อ	200,000.00	5.90	1,180,000.00	หุ้นสามัญ	28/6/2567
SEAOIL	นาย โกสิทธิ์ เฟื่องสวัสดิ์	ซื้อ	20,000.00	2.60	52,000.00	หุ้นสามัญ	28/6/2567
SNP	นาง มณีสุดา ศิลาอ่อน	ซื้อ	2,200.00	14.70	32,340.00	หุ้นสามัญ	27/6/2567
SNP	นาง มณีสุดา ศิลาอ่อน	ซื้อ	4,600.00	14.70	67,620.00	หุ้นสามัญ	28/6/2567
SPA	นาย ณรัช วัชรธนไกร	ซื้อ	40,100.00	6.85	274,685.00	หุ้นสามัญ	27/6/2567
SPA	นาย ภูมิพันธ์ บุญญาปะมัย	ซื้อ	100,000.00	6.70	670,000.00	หุ้นสามัญ	28/6/2567
SPALI	นาง อัจฉรา ตั้งมดีธรรม	ซื้อ	900,000.00	18.17	16,353,000.00	หุ้นสามัญ	27/6/2567
SPALI	นาง อัจฉรา ตั้งมดีธรรม	ซื้อ	300,000.00	18.03	5,409,000.00	หุ้นสามัญ	28/6/2567
SPALI	นาย ประทีป ตั้งมดีธรรม	ซื้อ	900,000.00	18.17	16,353,000.00	หุ้นสามัญ	27/6/2567
SPALI	นาย ประทีป ตั้งมดีธรรม	ซื้อ	300,000.00	18.03	5,409,000.00	หุ้นสามัญ	28/6/2567

**แบบรายงานการเปลี่ยนแปลงการถือหลักทรัพย์และสัญญาซื้อขายล่วงหน้าของผู้บริหาร (แบบ 59)**

ชื่อผู้บริหาร	วิธีการได้มา/ จำหน่าย	จำนวน (หุ้น)	ราคา (บาท)	มูลค่า (บาท)	ประเภท หลักทรัพย์	วันที่ได้มา/ จำหน่าย
STGT นาย วีรกร อ่องสกุล	ซื้อ	200.00	10.05	2,010.00	หุ้นสามัญ	29/6/2567
THANA นาย สุทธิรักษ์ เสถียรภาพอยุธยา	ซื้อ	35,000.00	1.17	40,950.00	หุ้นสามัญ	28/6/2567
TIPH นาย ประภาศ คงเอียด	ซื้อ	10,000.00	27.00	270,000.00	หุ้นสามัญ	27/6/2567
TLI นาง วรางค์ ไชยวรรณ	ซื้อ	125,000.00	7.70	962,500.00	หุ้นสามัญ	1/7/2567
TLI นาง วรางค์ ไชยวรรณ	ซื้อ	40,000.00	7.70	308,000.00	หุ้นสามัญ	1/7/2567
TMILL นาย ประภาส ชุตินวาร์พันธ์	ซื้อ	30,800.00	3.86	118,888.00	หุ้นสามัญ	28/6/2567
TPIPL นาง อรพิน เลี้ยวไพรัตน์	ซื้อ	1,000,000.00	1.31	1,310,000.00	หุ้นสามัญ	28/6/2567
TSTE นาย ประภาส ชุตินวาร์พันธ์	ซื้อ	100.00	14.60	1,460.00	หุ้นสามัญ	28/6/2567
UAC นาย ชัชพล ประสพโชค	ซื้อ	3,000.00	3.54	10,620.00	หุ้นสามัญ	28/6/2567
WHAIR นาย ไกรลักษณ์ อัครวัชรโรจน์	ซื้อ	25,000.00	5.60	140,000.00	หน่วยทรัสต์	28/6/2567
NRF นาย แดน ประมุขวาณิชย์	โอน	10,000,000.00	-	10,000,000.00	หุ้นสามัญ	26/6/2567
NRF นาย แดน ประมุขวาณิชย์	โอน	10,000,000.00	-	10,000,000.00	หุ้นสามัญ	26/6/2567

ที่มา : ศูนย์สารสนเทศตลาดทุน สำนักงานคณะกรรมการ ก.ล.ด.

**แบบรายงานการได้มาหรือจำหน่ายหลักทรัพย์ของกิจการ (246-2)**

ชื่อบริษัท	ชื่อผู้ได้มา/ จำหน่าย	Sell/Buy	ประเภท หลักทรัพย์	%ได้มา/ จำหน่าย	%หลังได้มา/ จำหน่าย	วันที่ได้มา/ จำหน่าย	หมายเหตุ
BKIH ธนาคารกรุงเทพ จำกัด (มหาชน)		จำหน่าย	หุ้น	10.2005	9.9939	28/6/2567	

ที่มา : ศูนย์สารสนเทศตลาดทุน สำนักงานคณะกรรมการ ก.ล.ด.

**หลักทรัพย์ที่ต้องซื้อขายด้วยบัญชี Cash Balance**

Stock	July 2024																
	1	2	3	4	5	8	9	10	11	12	15	16	17	18	19	23	24

**LEVEL 1 : ผู้ซื้อต้องใช้บัญชี Cash Balance และห้ามนำหลักทรัพย์ที่กำหนดมาคำนวณวงเงินซื้อขาย**
**JPARK** 16 Jul 24

**YGG** 19 Jul 24

**LEVEL 2: ผู้ซื้อต้องใช้บัญชี Cash Balance, ห้ามคำนวณวงเงินซื้อขาย และห้าม Net Settlement**

-

**LEVEL 3: ห้ามซื้อขาย (SP) 1 วันทำการวันแรก และผู้ซื้อต้องใช้บัญชี Cash Balance, ห้ามคำนวณวงเงินซื้อขาย และห้าม Net Settlement**

-

Source: SET



## Short Sales

Stock	% Short Sale Volume Comparing with Main Board	Average Price (Bt)	Volume (shares)	Value (Mil. B)
DELTA-R	7.40	82.72	774,900	64,096,700
AOT	4.38	56.99	884,400	50,402,200
COM7	8.17	19.16	2,558,500	49,027,440
BBL	6.54	130.86	354,600	46,403,250
TISCO	20.98	95.78	433,900	41,558,100
AOT-R	3.37	56.75	684,100	38,822,675
EA	0.62	12.56	2,445,000	30,711,390
HMPRO-R	9.32	9.05	3,354,100	30,356,950
KTB	6.16	17.04	1,762,000	30,029,940
TOP-R	7.96	53.92	556,300	29,996,250
TOP	7.17	53.79	502,400	27,023,750
ADVANC	5.75	210.29	125,600	26,412,000
BJC	8.27	20.64	1,228,700	25,364,210
OSP	6.64	23.64	1,041,600	24,627,980
SCC-R	8.34	224.47	101,400	22,760,900
KBANK	3.44	126.11	171,400	21,616,000
CPALL	2.66	55.40	369,700	20,482,950
LH	6.39	5.93	3,333,000	19,750,140
CPF	3.81	22.60	758,500	17,144,640
GULF-R	4.23	40.43	408,300	16,506,500
KTB-R	3.13	17.01	895,700	15,232,350
SCC	5.18	225.76	62,600	14,132,400
HMPRO	4.29	9.04	1,545,200	13,972,940
GLOBAL	11.53	14.80	906,100	13,410,870
BH	2.54	244.76	54,700	13,388,300
BTS-R	5.36	4.42	2,884,800	12,760,932
DELTA	1.38	82.82	144,200	11,942,700
WHA	5.20	4.91	2,428,600	11,931,654
MTC-R	10.43	43.47	273,800	11,901,425
BGRIM	3.11	21.28	556,500	11,842,490
PTTGC	5.27	31.03	335,500	10,411,250
TRUE	4.14	8.78	1,184,900	10,399,215
SCB	2.18	103.00	100,100	10,310,300
TU	5.53	14.92	634,100	9,461,010
VGR-R	6.11	1.54	6,039,000	9,285,835
MTC	8.01	43.46	210,300	9,138,800
KCE	5.09	42.08	215,000	9,047,125
HANA	1.83	45.71	195,500	8,935,350
BJC-R	2.85	20.72	421,700	8,736,530
BCP	4.84	37.57	232,500	8,734,100
IVL	3.42	19.67	423,700	8,335,420
CBG	9.99	66.73	122,900	8,201,475
PTTEP	1.28	152.44	52,100	7,942,200
HANA-R	1.57	46.16	165,300	7,630,300
STA	3.56	21.65	343,100	7,429,550
BANPU	2.12	4.96	1,489,600	7,388,282
BTS	2.99	4.42	1,612,700	7,122,790
RCL	4.30	28.84	243,400	7,020,600
IVL-R	2.82	19.73	348,900	6,882,790
GPSC	2.45	39.27	168,900	6,632,750
KBANK-R	1.05	126.00	52,400	6,602,400
GULF	1.69	40.51	162,300	6,574,575
CRC-R	5.14	30.25	216,300	6,543,075
THCOM	15.30	10.92	591,400	6,459,000
TDEX	73.30	7.92	812,000	6,432,068
STA-R	3.04	21.61	294,000	6,352,420
OSP-R	1.68	23.74	262,100	6,221,890
VGI	3.98	1.52	3,988,700	6,053,084
MINT	3.07	30.00	165,100	4,953,000

Source: SET



**July 2024**

Monday	Tuesday	Wednesday	Thursday	Friday
<b>1</b>	<b>2</b>	<b>3</b>	<b>4</b>	<b>5</b>
<ul style="list-style-type: none"> <li>A5 ลูกหุ้นเข้า 74 หุ้น</li> <li>CV ลูกหุ้นเข้า 17,921,146 หุ้น</li> <li>SENX ลูกหุ้นเข้า 75,145 หุ้น</li> <li>SPI ลูกหุ้นเข้า 42,400 หุ้น</li> </ul>				
<b>8</b>	<b>9</b>	<b>10</b>	<b>11</b>	<b>12</b>
<ul style="list-style-type: none"> <li>LHSC XD 0.18 บาท</li> <li>QHPF XD 0.11 บาท</li> </ul>			<ul style="list-style-type: none"> <li>STANLY XD 20.00 บาท</li> </ul>	
<b>15</b>	<b>16</b>	<b>17</b>	<b>18</b>	<b>19</b>
			<ul style="list-style-type: none"> <li>ECF XW 2:1</li> </ul>	
<b>22</b>	<b>23</b>	<b>24</b>	<b>25</b>	<b>26</b>
ชดเชยวันอาสาฬหบูชา			<ul style="list-style-type: none"> <li>BLAND XD 0.01 บาท</li> </ul>	
<b>29</b>	<b>30</b>	<b>31</b>		
ชดเชยวันเฉลิมพระชนมพรรษา พระบาทสมเด็จพระเจ้าอยู่หัว	<ul style="list-style-type: none"> <li>TMW XD 4.15 บาท</li> </ul>			



**August 2024**

Monday	Tuesday	Wednesday	Thursday	Friday
			<b>1</b>	<b>2</b>
			<ul style="list-style-type: none"> <li>▪ EPG XD 0.10 บาท</li> <li>▪ KYE XD 29.85 บาท</li> <li>▪ PTL XD 0.19 บาท</li> <li>▪ SIA19 XD - บาท</li> <li>▪ SINGTEL80 XD - บาท</li> <li>▪ KEX XR 0.6196:1 @ 3.20 บาท</li> <li>▪ STPI XR 12:1 @ 3.40 บาท</li> </ul>	
<b>5</b>	<b>6</b>	<b>7</b>	<b>8</b>	<b>9</b>
		<ul style="list-style-type: none"> <li>▪ ROCTEC XD 0.013 บาท</li> </ul>		
<b>12</b>	<b>13</b>	<b>14</b>	<b>15</b>	<b>16</b>
วันเฉลิมพระชนมพรรษาสมเด็จพระนางเจ้าสิริกิติ์ พระบรมราชินีนาถ พระบรมราชชนนีพันปีหลวง และวันแม่แห่งชาติ			<ul style="list-style-type: none"> <li>▪ MSFT80X XD - บาท</li> <li>▪ MGI XW 2.5:1</li> </ul>	<ul style="list-style-type: none"> <li>▪ SBUX80X XD - บาท</li> </ul>
<b>19</b>	<b>20</b>	<b>21</b>	<b>22</b>	<b>23</b>
<b>26</b>	<b>27</b>	<b>28</b>	<b>29</b>	<b>30</b>