

Today Selections >> **CKP, ITC, PRM**

Stock	S	R	Comment
CKP	3.76	3.94	รับหน้าฝน High Season โรงไฟฟ้าพลังงานน้ำ
ITC	23.50	24.30	อานิสงส์เข้า SET50
PRM	8.35	8.80	คาดการณ์ 2Q67 โตแกร่ง QoQ เรือ VLCC กลับมาให้บริการหลังหยุดซ่อมบำรุง

Fed remained on cautious approach

- SET:** คาดตลาดหุ้นไทยแกว่งทรงตัวในวันนี้ โดยมีกลุ่มอิเล็กทรอนิกส์ช่วยประคองระดับ Sentiment ภายหลังจากดัชนี NASDAQ กลับมาปรับตัวรับข่าวดีอีกครั้ง อย่างไรก็ตาม กลุ่มอื่นๆอาจถูกกดดันบ้างภายหลังจากมีโทนที่ Hawkish ออกมาจากกรรมการ Fed เมื่อคืนนี้ (รายละเอียดด้านล่าง) ทั้งนี้ ข้อดีของตลาดหุ้นไทยในช่วงนี้คือเราเริ่มเห็นปริมาณการ Short selling ในตลาดที่น้อยลงจากเดิมเหลือเฉลี่ยวันละ 4-5 พันล้านบาท หลังมาตรการ Uptick rule เตรียมถูกบังคับใช้ในต้นเดือนหน้า รวมไปถึงทิศทางของนักลงทุนต่างชาติในตลาด Futures ที่ดูเหมือนว่าบางส่วนเริ่มมีการปิดลือค้ำกำไรสถานะ Short ที่เคยเปิดค้างไว้ โดยที่ไม่ได้มีการ Rollover สถานะ Short ต่อ บ่งชี้ถึงมุมมองของนักลงทุนกลุ่มนี้ที่อาจมองว่า Downside risk ของดัชนีหุ้นไทยอยู่ในระดับที่จำกัดมากขึ้น อย่างไรก็ตาม Upside potential ของหุ้นไทยจะอยู่ในระดับสูงเหมือนประเทศอื่นแต่อย่างไร ซึ่งเราเชื่อว่ายังคงถูกจำกัดไว้ด้วยปัจจัยทางด้านการเติบโตทางเศรษฐกิจและกำไร ในเชิงกลยุทธ์ คงคำแนะนำ Wait & See และถือครองหุ้นส่วนเดิมไปก่อนในช่วงนี้ ก่อนรอดูผลกระทบแท้จริงของมาตรการ Uptick rule ที่กำลังจะเกิดขึ้นในช่วงต้นเดือนหน้า
- Fed:** นาง Michelle Bowman หนึ่งในกรรมการ FOMC ที่มีสิทธิ์โหวตถาวร ได้ออกมากล่าวเมื่อคืนนี้ว่า เธออยู่ในค่ายที่มองว่าเงินเฟ้อสหรัฐฯยังมีความเสี่ยงทางด้านขาขึ้น (Upside risk) โดยมีการกล่าวไปถึงขั้นที่ว่า เธอไม่ปิดกั้นโอกาสที่ Fed อาจต้องปรับขึ้นดอกเบี้ย หากเงินเฟ้อยังทรงตัวอยู่ในระดับสูง และไม่มีที่ท่ากลับลงไปสู่กรอบเป้าหมาย หลังคำพูดดังกล่าวออกมา พบการแข็งค่าของเงิน USD เล็กน้อย แต่ในส่วนของ Fed Funds futures ไม่ได้มีการเปลี่ยนแปลงอย่างมีนัยสำคัญ
- Our take:** กรรมการ Fed ส่วนใหญ่ยังคงอยู่ในโหมด Patient และดูเหมือนไม่มีท่าทีรีบร้อนใดๆต่อการปรับลดดอกเบี้ยนโยบายในระยะอันใกล้นี้ สอดคล้องกับสมมติฐานการลงทุนของเราประจำไตรมาสที่ 3 ที่มองว่าตลาดหุ้นทั่วโลกจะยืนอยู่บนทฤษฎี 'Fair Game' ต่อไป นั่นก็คือช่วงเวลาที่ยโยบายการเงินของ Fed และปัญหาเศรษฐกิจโลกหดตัวจะยังไม่เข้ามามีอิทธิพลมากนัก ซึ่งจะทำให้ Performance ของตลาดหุ้นแต่ละประเทศขึ้นอยู่กับแนวโน้มผลประกอบการของบริษัทจดทะเบียนต่อไปเป็นสำคัญ ด้วยเหตุนี้ ประเมินโอกาสที่ไทยซึ่งเป็นประเทศที่ล่าช้าในการถูกปรับเพิ่มปริมาณการนั้น จะยังคงปรับตัว Lagging ตลาดหุ้นอื่นๆในช่วง 3 เดือนข้างหน้ายังคงมีความเป็นไปได้สูง

แนวรับ 1,311 แนวต้าน 1,327

บทวิเคราะห์วันนี้

- SCB: Stock Comment** (ชื่อ ราคาเป้าหมาย 122 บาท) แจ้งยุติแอป Robinhood คาดส่งผลบวกต่อกำไร

Market Summary

	Closed	+/-	%Chg
SET	1,319.14	+ 2.41	+ 0.18
SET50	816.55	+ 1.03	+ 0.13
SET100	1,797.34	+ 2.15	+ 0.12
Mai	357.38	+ 0.40	+ 0.11
Dow Jones	39,112.16	-299.05	-0.76
Nasdaq	17,717.65	+220.83	+1.26
Nikkei	39,173.15	+ 368.50	+ 0.95
Hang Seng	18,072.90	+ 45.19	+ 0.25
SET Mkt. Cap (Btmn)	16,322.80		
SET Turnover (Btmn)	39,344.67		
PER(x)	17.29		

Stock Top Active

AOT	EA	BBL	DELTA	KBANK
-----	----	-----	-------	-------

Sector Top Active

ENERG	TRANS	BANK
-------	-------	------

Investors Data – SET (Btmn)

25 Jun.24	Buy	Sell	Net
Institution	4,114	2,890	1,224
Proprietary	2,400	2,880	-479
Foreign	19,052	20,897	-1,844
Local	13,778	12,678	1,100
1-25 Jun.24	Buy	Sell	Net
Institution	62,819	56,829	5,989
Proprietary	44,559	43,925	635
Foreign	360,697	389,731	-29,034
Local	223,020	200,610	22,410

Commodities

	25 Jun.24	24 Jun.24	Chg	%Chg
Bt/US\$	36.68	36.60	+0.08	+0.22
US\$/Yuan	7.262	7.258	+0.00	+0.06
US Bond Yield 10y(%)	4.265	4.219	+0.05	+1.10
Brent Oil (US\$/bbl)	85.01	86.01	-1.00	-1.16
Nymex Oil (US\$/bbl)	80.83	81.63	-0.80	-0.98
Gold Spot (US\$/oz)	2,318.90	2,332.80	-13.90	-0.60
Baltic Dry Index	1,926.00	1,973.00	-47.00	-2.38
Dollar Index (DXYO)	105.62	105.49	+0.14	+0.13

Today's Event

- NDR XD** 0.05 บาท
- ERW** ลงหุ้นเข้า 355,369,696 หุ้น
- CV** ลงหุ้นเข้า 34,722,222 หุ้น

 นัฐชาติ เมฆมาลี
 CFA, FRM (ID: 31379)
 E-mail: nuttachart@trinitythai.com

บริษัทหลักทรัพย์ ทรินิตี้ จำกัด เลขที่ 1 อาคารพาร์ค สยาม ชั้น 22 และห้อง 2301 ชั้น 23 ถนนคอนแวนต์ แขวงสีลม เขตบางรัก กรุงเทพฯ 10500

รายงานฉบับนี้จัดทำขึ้นโดยข้อมูลเท่าที่ปรากฏและเชื่อว่าเป็นที่น่าเชื่อถือได้ แต่ไม่ถือเป็นการยืนยันความถูกต้องและความสมบูรณ์ของข้อมูลใดๆ โดยบริษัทหลักทรัพย์ ทรินิตี้ จำกัด ผู้จัดทำขอสงวนสิทธิ์ในการเปลี่ยนแปลงความเห็นหรือประมาณการต่างๆ ที่ปรากฏในรายงานฉบับนี้โดยไม่แจ้งล่วงหน้า รายงานฉบับนี้มีวัตถุประสงค์เพื่อใช้ประกอบการตัดสินใจของนักลงทุน โดยไม่ได้เป็นการชี้นำหรือชักชวนให้นักลงทุนทำการซื้อหรือขายหลักทรัพย์ หรือตราสารทางการเงินใดๆ ที่ปรากฏในรายงาน

Fund Flow

Foreign Portfolio Investment in Equities (Asia ex. Japan)

Unit : US\$ mn

	As at	Day	WTD Net	MTD Net	YTD Net
India	24-Jun	103.0	103.0	1,519.2	-1,242.5
Indonesia	25-Jun	485.5	483.2	361.6	26.2
Malaysia	24-Jun	-34.9	-34.9	28.5	-131.6
Philippines	25-Jun	0.5	-6.4	-110.8	-534.0
South Korea	25-Jun	101.2	-276.1	3,192.7	16,499.4
Sri Lanka	25-Jun	0.3	0.7	-3.0	-29.2
Taiwan	25-Jun	-214.0	-1,820.3	2,145.0	4,754.5
Thailand	25-Jun	-50.2	-79.9	-791.6	-3,072.3
Vietnam	25-Jun	-5.5	-43.0	-497.8	-1,610.8

Source: Bloomberg

Net Foreign

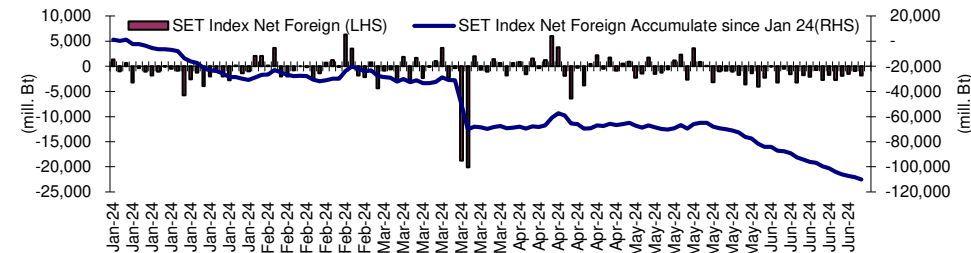
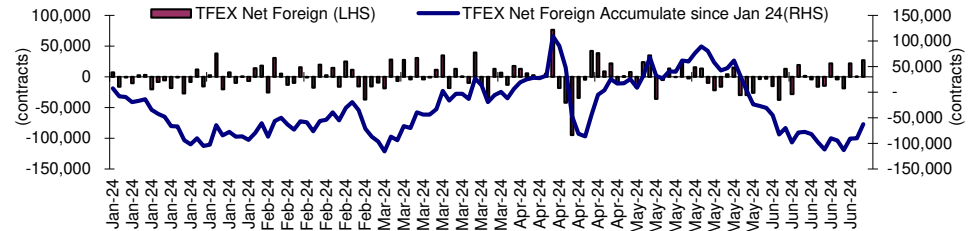

Indicators to watch

	Last	Previous	% chg	1W Prior	1M Prior	Remark
VIX Index	12.84	13.33	-3.7%	4.4%	-0.6%	+
Ted Spread	0.26	0.26	1.2%	12.5%	25.7%	-
U.S.Dollar Index	105.62	105.49	0.1%	0.3%	0.9%	-
U.S.Bond Yield	4.25	4.23	0.4%	0.0%	0.0%	+
Emerging Asia Index (MXMS)	595.99	594.60	0.2%	0.1%	0.4%	+

Source: Bloomberg, Aspen

SET Forward PE

EPS Forward

Y2024E 91.20x
Y2025E 102.94x

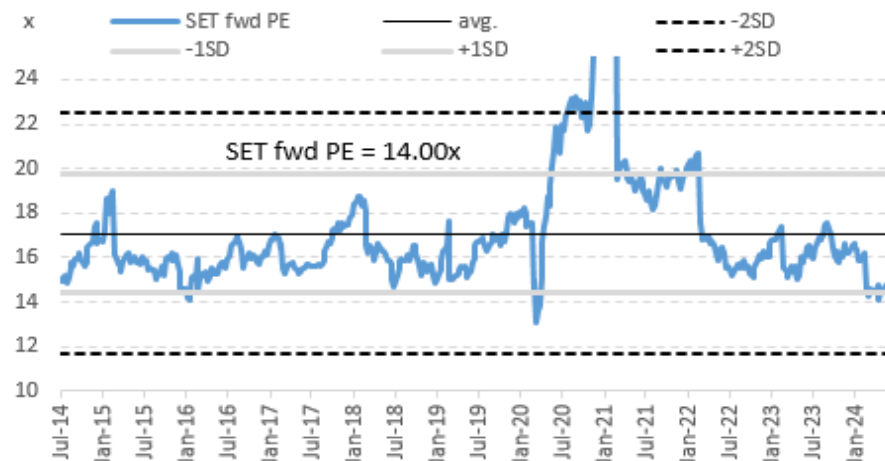

บริษัทหลักทรัพย์ ตรีดี จำกัด เลขที่ 1 อาคารพาร์ค สยาม ชั้น 22 และห้อง 2301 ชั้น 23 ถนนคอนแวนต์ แขวงสีลม เขตบางรัก กรุงเทพฯ 10500

รายงานฉบับนี้จัดทำขึ้นโดยข้อมูลเท่าที่ปรากฏและเชื่อว่าเป็นที่น่าเชื่อถือได้ แต่ไม่ถือเป็นการยืนยันความถูกต้องและความสมบูรณ์ของข้อมูลนั้นๆ โดยบริษัทหลักทรัพย์ ตรีดี จำกัด ผู้จัดทำขอสงวนสิทธิ์ในการเปลี่ยนแปลงความเห็นหรือประมาณการณต่างๆ ที่ปรากฏในรายงานฉบับนี้โดยไม่ต้องแจ้งล่วงหน้า รายงานฉบับนี้มีวัตถุประสงค์เพื่อใช้ประกอบการตัดสินใจลงทุนของนักลงทุน โดยไม่ได้เป็นการชี้นำหรือชักชวนให้เข้าลงทุน การซื้อขายหลักทรัพย์ หรือตราสารทางการเงินใดๆ ที่ปรากฏในรายงาน

Price performance of Stock in SET50
(for weekly: 18 - 25 Jun 2024)

1 Week Performance



Stock	25-Jun-24	%YTD	%-1W	%-1M	%-3M	%-6M	%-12M
SET	1,319.14	-21	2	-3	-4	-6	-12
SET50	816.55	-19	2	-3	-3	-7	-11
BANK	357.96	-8	1	-3	-4	-4	-9
BBL	132.50	-10	1	-5	-4	-11	-19
KBANK	127.50	-14	1	-5	5	-3	-2
KTB	17.10	-3	-1	-1	2	-7	-12
SCB	106.50	0	0	0	-7	3	-1
TISCO	96.25	-3	0	-2	-3	-2	0
TTB	1.74	23	5	2	-5	9	10
COMM	28,527.92	-27	3	-5	-6	-7	-17
CRC	31.25	-32	4	-2	-13	-22	-17
COM7	17.60	-48	5	-9	-4	-25	-33
CPALL	56.25	-18	2	-4	3	2	-9
GLOBAL	15.30	-32	1	-11	-8	-13	-7
HMPRO	9.20	-41	3	-7	-14	-22	-34
CONMAT	6,341.89	-31	1	-7	-8	-17	-25
SCC	228.00	-33	1	-7	-9	-23	-30
ENERG	18,487.44	-26	3	-4	-8	-10	-12
BANPU	5.05	-63	3	-9	-9	-24	-45
BGRIM	21.70	-45	8	-12	-22	-22	-38
EA	17.50	-82	-8	-26	-50	-60	-70
EGCO	104.00	-40	5	0	-10	-18	-23
GPSC	41.75	-43	8	-12	-23	-14	-28
GULF	40.00	-28	5	-2	-10	-10	-10
OR	16.40	-31	2	-9	-8	-18	-22
PTT	32.50	-2	2	-4	-4	-8	2
PTTEP	154.00	-13	2	0	2	4	3
RATCH	27.00	-37	3	-4	-3	-12	-26
TOP	53.25	-5	2	7	-9	-1	20
ETRON	10,418.17	0	5	11	17	-9	-12
DELTA	84.00	-90	5	12	15	-11	-15
KCE	42.75	-8	-1	2	10	-24	12
FIN	2,850.28	-39	0	-7	-12	-15	-23
KTC	42.50	-28	-1	-1	-6	-6	-16
MTC	44.50	17	2	-1	-3	-5	16
SAWAD	35.25	-28	-4	-13	-16	-18	-26
FOOD	11,263.78	-11	2	-1	8	3	-1
CBG	67.00	-31	2	-5	7	-21	5
CPF	23.10	-7	4	0	25	21	16
MINT	31.25	-3	6	-1	-5	15	-7
OSP	23.20	-18	4	7	17	6	-23
TU	15.40	-9	0	1	8	5	18
HELTH	6,394.03	-11	0	-6	-4	-1	-8
BDMS	26.75	-8	1	-7	-6	0	-5
BH	243.00	15	3	-2	9	13	7
ICT	155.36	-6	1	1	2	5	3
ADVANC	210.00	8	1	1	1	-5	0
INTUCH	72.25	-6	1	6	5	1	1
TRUE	8.45	N/A	-1	6	8	66	37
INSUR	7,922.67	-37	4	-7	-9	-11	-29
TLI	7.75	-48	4	-12	-15	-21	-39
PKG	3,454.86	-38	3	2	13	-4	-11
SCGP	34.25	-40	4	3	18	-4	-10
PETRO	610.66	-39	5	-14	-16	-17	-27
IVL	20.80	-49	6	-14	-14	-22	-39
PTTGC	31.25	-34	5	-17	-20	-18	-16
PROP	202.35	-26	2	-6	-9	-11	-15
AWC	3.62	-43	4	-7	-8	3	-26
CPN	57.25	-19	4	-4	-9	-15	-8
LH	6.10	-38	2	-10	-14	-24	-27
WHA	4.98	22	-6	-9	4	-3	10
TRANS	289.81	-23	-3	-9	-8	-4	-16
AOT	58.00	-23	-5	-11	-11	-4	-19
BEM	7.75	-21	-3	-4	-4	-1	-7
BTS	4.74	-44	5	-20	-17	-34	-36
TOURISM	567.96	-12	5	-1	-5	6	-10
CENDEL	40.25	-20	7	-1	-9	-7	-14

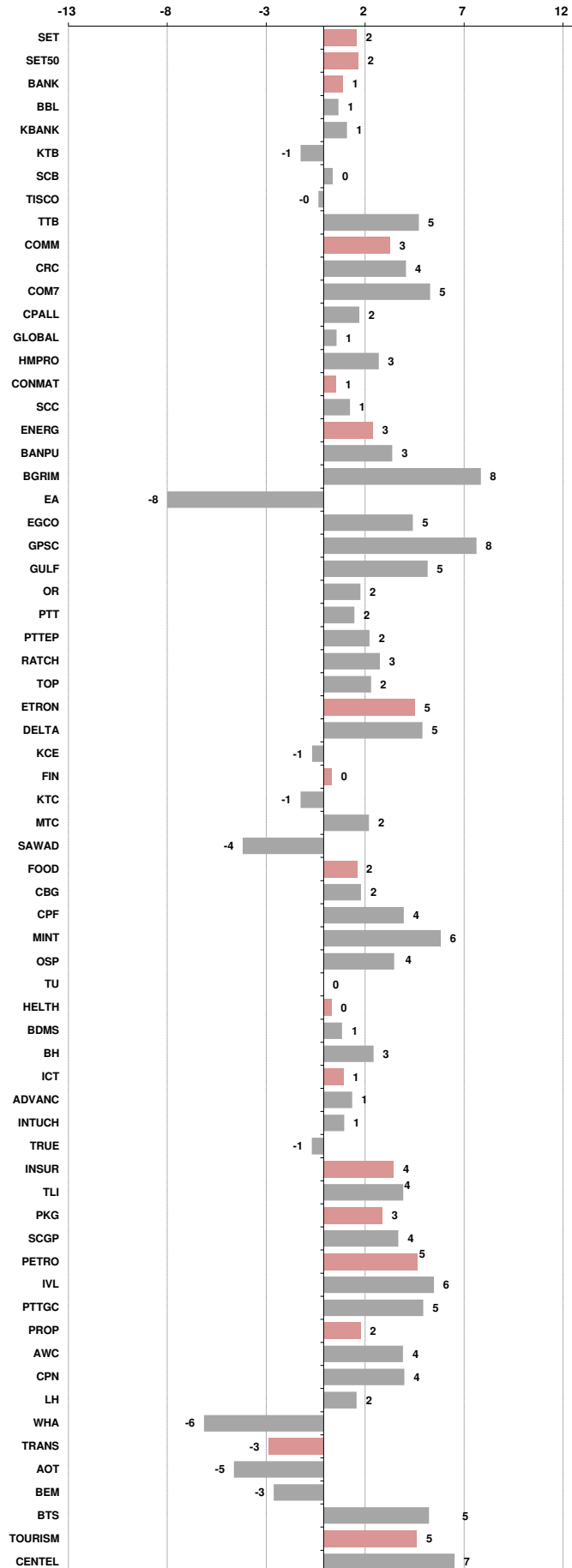



อัตราแลกเปลี่ยนวันนี้*		36.68	Change	0.08
------------------------	--	-------	--------	------

*เปรียบเทียบ Transaction ล่าสุดกับก่อนหน้า (โดยไม่แยกว่าเป็นของ off-shore หรือ on-shore)

สินค้า	ตัวชี้ราคา	ปิดล่าสุด	ก่อนหน้า	ราคาปิดล่าสุด	ก่อนหน้า	เปลี่ยน +/-	%	หลักทรัพย์ที่เกี่ยวข้อง
เรือ <i>ปรับปรุง</i>	Baltic Dry Index (spot)	25-Jun-24	24-Jun-24	1,926	1,973	-47.00	-2.4%	PSL, TTA
	BHSI (Handy Size)	25-Jun-24	24-Jun-24	757	753	+4.00	0.5%	
ยาง	(US Cents/kg)	25-Jun-24	24-Jun-24	227.00	220.00	+7.00	3.2%	STA, TRUBB
น้ำตาล	(Cent/Pound)	25-Jun-24	24-Jun-24	19.49	19.72	-0.23	-1.2%	KSL, KBS, KTIS, BRR
ถั่วเหลือง	(Cent\$/Bushel)	25-Jun-24	24-Jun-24	1,112.75	1,129.75	-17.00	-1.5%	TVO
น้ำมันปาล์ม	(US\$/ton)	25-Jun-24	24-Jun-24	3,835.00	3,894.00	-59.00	-1.5%	CPI, LST, UPOIC, UVAN
สังกะสี	(US\$/ton)	25-Jun-24	24-Jun-24	2,857.00	2,844.00	+13.00	0.5%	BEYOND
ทองคำ	(US\$/oz)	25-Jun-24	24-Jun-24	2,319.80	2,334.50	-14.70	-0.6%	(Source:Aspen)
SPDR Gold Trust	(ton)	25-Jun-24	24-Jun-24	829.05	833.65	-4.60	-0.6%	
น้ำมันดิบ <i>ทุกวัน</i>	WTI (US\$/barrel)	25-Jun-24	24-Jun-24	80.83	81.63	-0.80	-1.0%	PTT, PTTEP, TOP, PTTGC, BCP
	Brent (US\$/barrel)	25-Jun-24	24-Jun-24	85.01	86.01	-1.00	-1.2%	(Source:Aspen)
ค่าการกลั่น <i>ทุกวัน</i>	GRM (US\$/barrel)	25-Jun-24	24-Jun-24	7.18	7.68	-0.50	0.0%	BCP, IRPC, PTTGC and TOP (Bloomberg)
น้ำมันทำความร้อน	Heating Oil (cent/gallon)	25-Jun-24	24-Jun-24	251.18	252.57	-1.39	-0.6%	BCP, IRPC, PTTGC and TOP (Bloomberg)
	Natural Gas(\$/MMBtu)	25-Jun-24	24-Jun-24	2.72	2.82	-0.10	-3.4%	PTTEP, PTT, BANPU (Bloomberg)
ปิโตรเคมี	Naphtha (US\$/MT)	25-Jun-24	24-Jun-24	706.38	699.13	+7.25	1.0%	PTTGC, SCC (เป็นต้นทุน)
	Ethylene (US\$/MT)	21-Jun-24	14-Jun-24	820	810	+10.00	1.2%	PTTGC, SCC, IRPC (Bloomberg)
<i>ทุกสัปดาห์</i>	Propylene (US\$/MT)	21-Jun-24	14-Jun-24	840	835	+5.00	0.6%	PTTGC, SCC, IRPC
เหล็ก	HRC (US\$/ton) รีดร้อน	25-Jun-24	24-Jun-24	717.0	717.0	+0.00	0.0%	(Source:Bloomberg)
ถ่านหิน	NEX (US\$/ton)	21-Jun-24	14-Jun-24	135.23	131.59	+3.64	2.8%	BANPU, LANNA, UMS
อาหาร	ไก่ (บาท/กก.)	30-Apr-24	31-Mar-24	43.50	43.00	+0.50	1.2%	CPF, GFPT (Source: CPF)
	<i>ทุกเดือน</i> กุ้งVannamei(บาท/กก.)	30-Apr-24	31-Mar-24	133	135	-2.00	-1.5%	CPF, CFRESH, SSF, ASIAN, TU
	<i>ทุกเดือน</i> สัตว์ (บาท/กก.)	30-Apr-24	31-Mar-24	66.50	61.00	+5.50	9.0%	CPF

กราฟแสดงแนวโน้มราคา

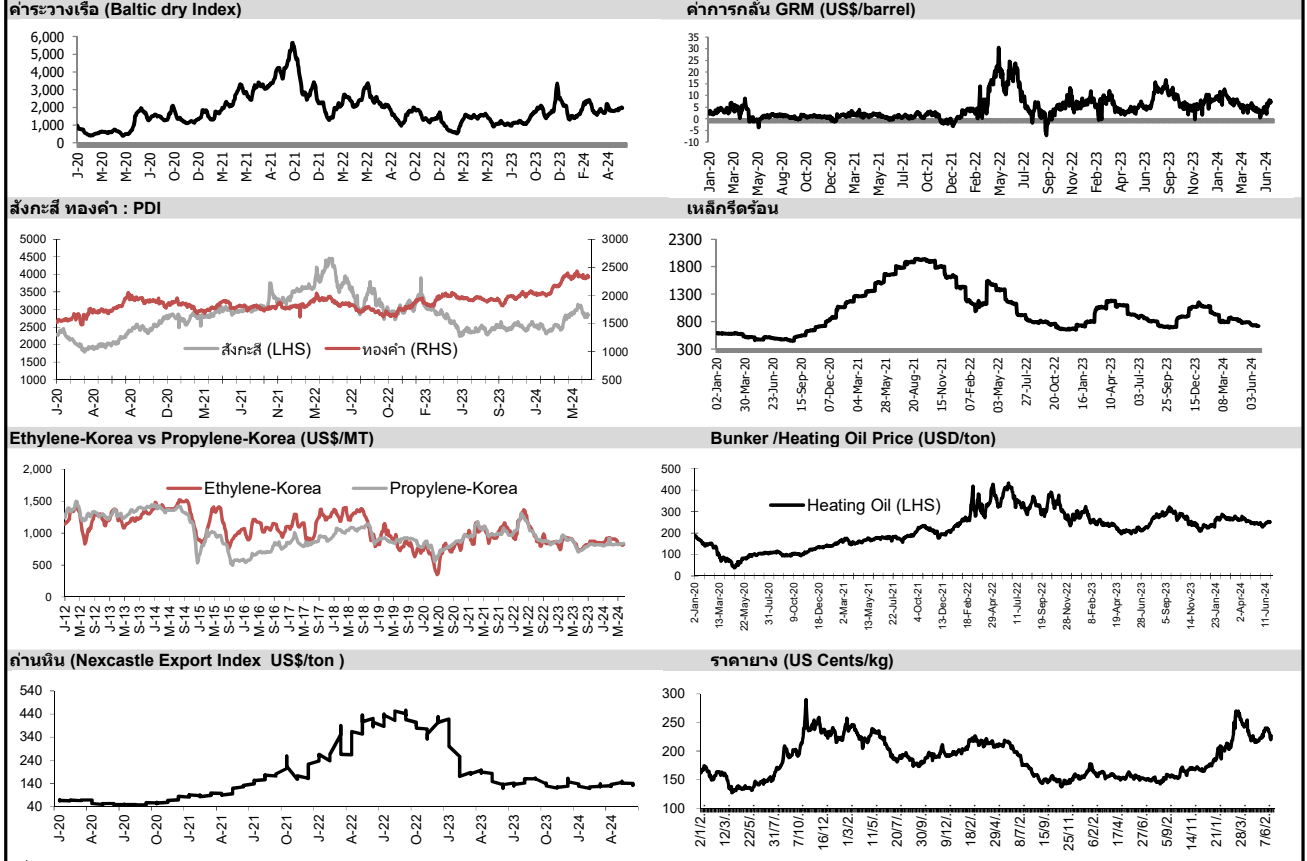

ที่มา: CPF, BANPU, Bloomberg and Aspen



NVDR Trading Data by Stock : 26 Jun 2024

Total NVDR Trading (Bt m)	Date 25 Jun 24	Net (Bt M)
18,716.33	Institutions	+1,224.00
% of SET : 23.75%	Proprietary	-479.23
Total SET Trading Value : +39,401.76	Foreign	-1,844.30
	Local Investor	+1,099.53

STOCK	Net Buy ซื้อสุทธิ					
	Value (Btm) : มูลค่า (ล้านบาท)					
	25 Jun	24 Jun	21 Jun	20 Jun	19 Jun	Total 5 Days
1 PTTEP	235.1	-35.4	28.8	36.9	-432.1	-166.6
2 KBANK	171.1	54.2	-195.1	-180.4	-215.1	-365.3
3 ADVANC	161.8	13.7	-134.6	-87.1	-53.7	-99.9
4 BCH	115.4	-5.0	39.1	-8.4	11.3	152.3
5 CPALL	114.1	168.6	59.6	-571.7	-54.0	-283.4
6 CPF	94.5	28.7	-270.2	-32.2	-80.4	-259.5
7 BBL	94.4	140.3	192.4	71.8	-81.1	417.7
8 KTB	76.5	-1.7	-45.0	-66.3	-183.3	-219.7
9 ITC	67.4	17.2	20.8	-12.0	25.3	118.6
10 EA	66.3	-2.9	-28.3	100.9	149.3	285.3
11 BJC	65.7	0.4	-15.8	-22.7	-16.8	10.9
12 TU	54.9	105.4	46.9	85.8	33.0	326.1
13 SCB	45.1	141.8	115.9	-52.0	-77.4	173.4
14 IVL	45.1	3.0	-21.0	19.1	15.6	61.9
15 BBGI	43.3	0.6	0.1	-0.3	-0.7	43.0
16 HANA	41.3	-23.0	-1.5	-74.3	69.1	11.5
17 SIRI	36.6	89.3	-38.8	-2.1	-6.8	78.2
18 JPARK	32.9	6.4	-6.2	13.5	-12.7	33.8
19 BA	31.7	31.2	-131.3	16.0	-27.7	-80.1
20 CHG	27.2	6.3	44.1	0.2	-8.6	69.2
21 PTTGC	27.1	18.0	-87.8	96.7	332.9	386.9
22 STA	25.5	-94.4	-38.7	-23.0	-3.1	-133.7
23 TISCO	25.0	17.3	-95.2	-4.2	-77.5	-134.6
24 AWC	23.3	9.2	-47.9	28.0	-15.0	-2.4
25 MAGURO	16.6	-0.6	2.6	0.6	-5.7	13.5
26 CK	15.3	-3.8	8.4	6.0	-1.6	24.2
27 WHAUP	11.8	4.9	0.9	0.2	-6.1	11.7
28 SPRC	10.7	-11.6	12.6	8.9	-18.9	1.8
29 PSG	10.0	4.3	3.7	2.4	9.0	29.3
30 TOP	8.7	-90.7	-167.2	-108.3	-26.9	-384.3

STOCK	Net Sell ขายสุทธิ					
	Value (Btm) : มูลค่า (ล้านบาท)					
	25 Jun	24 Jun	21 Jun	20 Jun	19 Jun	Total 5 Days
AOT	-185.9	-159.5	-253.5	-43.0	110.8	-531.2
BEM	-144.8	15.4	-61.6	-98.6	-85.8	-375.3
TTB	-140.6	-68.1	-164.1	-58.5	-155.8	-587.0
DELTA	-135.2	-98.8	-117.7	14.4	634.2	297.0
HMPRO	-86.8	-27.4	-145.2	-65.0	72.7	-251.7
WHA	-74.7	-69.2	111.2	138.3	57.8	163.4
CRC	-71.6	38.6	-31.4	-83.0	10.1	-137.3
BCP	-71.4	-28.9	218.5	-23.1	-47.3	47.8
LH	-69.3	-25.3	-116.0	-41.1	-54.4	-306.0
SCC	-61.0	11.6	67.0	52.0	68.2	137.7
BH	-58.2	-104.2	-61.9	-2.3	40.2	-186.5
BDMS	-45.1	20.2	111.9	160.1	64.4	311.6
PTT	-43.6	-8.2	-35.3	82.2	55.6	50.8
MINT	-37.3	-39.4	-118.0	-130.7	-16.4	-341.8
CPAXT	-35.2	-14.6	-42.3	-10.2	3.3	-99.1
SAPPE	-34.2	-6.9	-1.2	-5.4	-37.2	-84.8
SCGP	-31.1	-23.4	-18.8	-20.4	27.0	-66.7
OSP	-30.7	-54.2	-31.0	-74.5	97.9	-92.6
MGI	-30.5	13.6	14.6	1.0	-13.1	-14.5
JAS	-29.1	11.0	24.8	-8.4	37.8	36.1
GPSC	-28.2	-71.7	41.4	23.6	29.6	-5.4
SAWAD	-25.6	-31.7	-184.1	1.5	6.4	-233.4
AP	-24.9	-42.6	16.3	10.9	18.0	-22.2
KAMART	-20.1	5.9	20.2	0.3	-18.6	-12.4
ICHI	-19.9	-20.5	49.2	-1.1	-71.7	-64.0
CBG	-19.3	-9.4	-19.0	-1.2	-44.7	-93.6
JMT	-18.2	-23.3	35.3	-32.7	43.9	5.1
24CS	-17.2	5.7	3.9	-0.1	-0.3	-7.9
CPN	-16.7	-29.6	-112.1	-147.3	17.3	-288.4
TKN	-16.6	-1.5	-1.0	0.5	-9.8	-28.3

STOCK	MONTH TO DATE (Bt m) ยอดซื้อขายสุทธิเดือน มิถุนายน 67	
	1 - 25 Jun 24	
	TOTAL NET BUY	TOTAL NET SELL
BBL	1,140.6	PTTEP -1,962.6
PTTGC	913.6	TOP -1,780.7
INTUCH	533.8	LH -1,300.0
SCC	439.0	MINT -1,088.4
DELTA	429.5	MTC -1,056.8
TRUE	427.6	CPALL -952.3
EA	399.2	BTS -949.9
ITC	397.8	BANPU -909.4
CCET	232.7	KTC -898.5
BGRIM	204.7	TTB -877.6
JMT	203.8	PTT -810.6
GPSC	186.6	BEM -739.4
JMART	185.5	ADVANC -706.7
WHA	181.4	KBANK -634.9
TU	174.6	TISCO -564.4
RCL	160.5	BH -554.5
TIDLOR	156.7	KCE -486.2
HANA	152.1	STA -474.8
TFG	144.4	SCGP -393.9
AAI	142.8	PLANB -376.0
BA	135.5	IVL -364.1
SIRI	112.9	CRC -347.8
ASIAN	110.3	CPN -340.2
BJC	100.4	TCAP -300.0
PRM	93.4	SCB -299.7
TTA	83.4	BDMS -286.5
SABUY	83.0	HMPRO -258.1
BCH	72.8	AWC -254.7
JPARK	68.3	KTB -231.8
PSG	63.9	GULF -196.5

STOCK	YEAR TO DATE Y2024 (Bt m) ยอดซื้อขายสุทธิปี 2567	
	2 Jan 24 - 25 Jun 24	
	TOTAL NET BUY	TOTAL NET SELL
1 TRUE	8,043.8	AOT -8,680.5
2 CPALL	7,956.7	ADVANC -4,123.8
3 BDMS	3,606.3	DELTA -3,595.5
4 KBANK	2,360.1	KTC -3,160.0
5 CPN	1,733.5	KTB -2,608.7
6 TU	1,527.9	BEM -2,357.8
7 CPF	1,378.7	MTC -2,226.6
8 PTTGC	1,067.5	PTTEP -2,225.5
9 ITC	1,028.0	PTT -2,008.9
10 WHA	954.3	LH -1,692.7
11 SCB	742.0	OR -1,539.1
12 AAI	702.4	MINT -1,432.9
13 CRC	685.1	EA -1,313.8
14 AMATA	666.1	TCAP -1,259.9
15 BANPU	651.9	IVL -1,243.2
16 BCP	614.2	TISCO -1,049.4
17 RCL	607.0	AP -947.4
18 TTA	529.9	TTB -809.2
19 BA	516.7	BBL -804.4
20 BJC	446.5	GULF -730.7
21 PR9	427.8	TASCO -710.9
22 PSL	388.3	RATCH -636.7
23 SISB	387.7	SPALI -597.4
24 ROJNA	355.9	SPRC -558.0
25 TLI	351.8	SAWAD -483.0
26 ASIAN	350.8	TOP -481.9
27 CCET	303.8	PLANB -474.7
28 NEO	281.0	HMPRO -447.8
29 NSL	269.8	CK -447.1
30 MASTER	265.2	IRPC -415.8

STOCK	Total Net BUY/SELL Y2023 ยอดซื้อขายสุทธิปี 2566	
	Value (Btm) : มูลค่า (ล้านบาท)	
	TOTAL NET BUY	TOTAL NET SELL
1 CPALL	7,249	AOT -14,412
2 TTB	5,574	KBANK -8,741
3 BDMS	5,368	LH -7,196
4 BBL	5,325	KKP -3,907
5 SCB	4,109	DELTA -3,237
6 CPAXT	3,766	BANPU -3,202
7 SCC	3,606	CRC -3,161
8 TIDLOR	3,028	BH -3,087
9 PTT	2,844	HMPRO -2,919
10 WHA	2,351	PTTGC -2,911
11 HANA	1,902	AWC -2,458
12 ADVANC	1,876	IVL -2,356
13 BCP	1,826	GULF -2,061
14 KTB	1,791	SPALI -2,039
15 TRUEE	1,626	BEM -1,802
16 ICHI	1,597	GLOBAL -1,784
17 TASCO	1,516	RATCH -1,626
18 AAV	1,434	TISCO -1,581
19 TOP	1,408	EA -1,480
20 PTTEP	1,393	TU -1,433
21 AMATA	1,259	AP -1,267
22 PSG	1,193	BSRC -1,216
23 COM7	1,140	BLA -1,188
24 KCE	1,017	SCGP -1,161
25 ITC	850	EGCO -1,086
26 TLI	796	IRPC -1,024
27 TCAP	695	MEGA -893
28 CBG	689	THG -882
29 CHG	631	BAM -789
30 STA	593	BJC -783

แบบรายงานการเปลี่ยนแปลงการถือหลักทรัพย์และสัญญาซื้อขายล่วงหน้าของผู้บริหาร (แบบ 59)

	ชื่อผู้บริหาร	วิธีการได้มา/ จำหน่าย	จำนวน (หุ้น)	ราคา (บาท)	มูลค่า (บาท)	ประเภท หลักทรัพย์	วันที่ได้มา/ จำหน่าย
CAZ	นาย หวัง ยอบ จี	ขาย	15,000.00	2.96	44,400.00	หุ้นสามัญ	24/6/2567
JPARK	นาย สันติพล เจนวัฒน์ไพศาล	ขาย	19,900,000.00	6.35	126,365,000.00	หุ้นสามัญ	24/6/2567
JPARK	นาย สันติพล เจนวัฒน์ไพศาล	ขาย	2,500,000.00	6.35	15,875,000.00	หุ้นสามัญ	24/6/2567
JPARK	นาย สันติพล เจนวัฒน์ไพศาล	ขาย	1,000,000.00	6.35	6,350,000.00	หุ้นสามัญ	24/6/2567
JPARK	นาย สันติพล เจนวัฒน์ไพศาล	ขาย	3,500,000.00	6.35	22,225,000.00	หุ้นสามัญ	24/6/2567
JPARK	นาย สันติพล เจนวัฒน์ไพศาล	ขาย	2,000,000.00	6.35	12,700,000.00	หุ้นสามัญ	24/6/2567
JPARK	นาย สันติพล เจนวัฒน์ไพศาล	ขาย	1,000,000.00	6.35	6,350,000.00	หุ้นสามัญ	24/6/2567
JPARK	นาย สันติพล เจนวัฒน์ไพศาล	ขาย	10,000,000.00	6.35	63,500,000.00	หุ้นสามัญ	24/6/2567
LPH	นาย กุณเทลา นาคพรหม	ขาย	3,000.00	4.66	13,980.00	หุ้นสามัญ	24/6/2567
NSL	นาย สมชาย อัศวปัยยานนท์	ขาย	2,000,000.00	32.00	64,000,000.00	หุ้นสามัญ	24/6/2567
SISB	นาย ยิว สอด โคว	ขาย	28,800,000.00	0.50	14,400,000.00	หุ้นสามัญ	19/6/2567
SISB	นาย ยิว สอด โคว	ขาย	1,200,000.00	0.50	600,000.00	หุ้นสามัญ	21/6/2567
STECH	นาย โสภณ คำภักดิ์	ขาย	100,000.00	1.35	135,000.00	หุ้นสามัญ	24/6/2567
STECH	นาย โสภณ คำภักดิ์	ขาย	23,700.00	1.36	32,232.00	หุ้นสามัญ	24/6/2567
AHC	นาย สิทธิวัฒน์ มาโนช	ซื้อ	6,000.00	17.10	102,600.00	หุ้นสามัญ	18/6/2567
ALT	นาง ปริญญาภรณ์ ตั้งเผ่าศักดิ์	ซื้อ	20,000.00	1.34	26,800.00	หุ้นสามัญ	21/6/2567
ALT	นาง ปริญญาภรณ์ ตั้งเผ่าศักดิ์	ซื้อ	15,000.00	1.35	20,250.00	หุ้นสามัญ	21/6/2567
ALT	นาง ปริญญาภรณ์ ตั้งเผ่าศักดิ์	ซื้อ	1,100.00	1.33	1,463.00	หุ้นสามัญ	24/6/2567
ALT	นาง ปริญญาภรณ์ ตั้งเผ่าศักดิ์	ซื้อ	28,500.00	1.35	38,475.00	หุ้นสามัญ	24/6/2567
ALT	นาง ปริญญาภรณ์ ตั้งเผ่าศักดิ์	ซื้อ	500.00	1.36	680.00	หุ้นสามัญ	24/6/2567
BOFFICE	นาง ประพิรุณ บุรี	ซื้อ	100,000.00	4.40	440,000.00	หน่วยทรัสต์	24/6/2567
CHAYO	นาย ณัฐวิทย์ ยศะสินธุ์	ซื้อ	10,100.00	3.28	33,128.00	หุ้นสามัญ	20/6/2567
DEXON	นาย มาร์ติน สดุดิวิค	ซื้อ	41,000.00	1.96	80,360.00	หุ้นสามัญ	24/6/2567
ECF	นาย พชรภูมพงษ์ สุขสวัสดิ์	ซื้อ	20,000.00	0.44	8,800.00	หุ้นสามัญ	24/6/2567
EKH	นาย สุทธิพงษ์ ตั้งลิ้มจะพจน์	ซื้อ	10,000.00	6.85	68,500.00	หุ้นสามัญ	24/6/2567
GTB	นาย ประจันต์ คงสาคร	ซื้อ	7,700.00	0.71	5,467.00	หุ้นสามัญ	24/6/2567
INGRS	นางสาว นาบีละ หนะยิหะมะ	ซื้อ	25,000.00	0.33	8,250.00	หุ้นสามัญ	22/6/2567
INGRS	นาย ณัฐวุฒิ วัชรเลิศพิพัฒน์	ซื้อ	100,000.00	0.34	34,000.00	หุ้นสามัญ	19/6/2567
INGRS	นาย ณัฐวุฒิ วัชรเลิศพิพัฒน์	ซื้อ	50,000.00	0.33	16,500.00	หุ้นสามัญ	20/6/2567
JR	นาย ชรินทร์ วัฒนมาจ๊ะภูวามุณี	ซื้อ	4,400.00	4.15	18,260.00	หุ้นสามัญ	24/6/2567
JR	นาย ชรินทร์ วัฒนมาจ๊ะภูวามุณี	ซื้อ	1,800.00	4.17	7,506.00	หุ้นสามัญ	24/6/2567
MENA	นาง สุวรรณนา ขจรวุฒิเดช	ซื้อ	40,000.00	1.14	45,600.00	หุ้นสามัญ	24/6/2567
MGC	นาย สัตถะวุฒิ ธรรมชวนวิริยะ	ซื้อ	172,800.00	3.93	679,104.00	หุ้นสามัญ	21/6/2567
MJD	นาย สุริยา พูลวรลักษณ์	ซื้อ	100,000.00	1.13	113,000.00	หุ้นสามัญ	24/6/2567
NSL	นาย เจริญ อัศวปัยยานนท์	ซื้อ	2,000,000.00	32.00	64,000,000.00	หุ้นสามัญ	24/6/2567
PCC	นาย กิตติ สัมฤทธิ์	ซื้อ	10,000.00	2.82	28,200.00	หุ้นสามัญ	24/6/2567
PG	นาง กิตยาภรณ์ ชัยถาวรเสถียร	ซื้อ	170,000.00	8.80	1,496,000.00	หุ้นสามัญ	24/6/2567
PLT	นาย วราวิช งามตะวัน	ซื้อ	23,500.00	0.72	16,920.00	หุ้นสามัญ	24/6/2567
SISB	นาย ยิว สอด โคว	ซื้อ	28,800,000.00	0.50	14,400,000.00	หุ้นสามัญ	19/6/2567
SISB	นาย ยิว สอด โคว	ซื้อ	1,200,000.00	0.50	600,000.00	หุ้นสามัญ	21/6/2567
SVOA	นางสาว กุลภา อังศธเนศ	ซื้อ	202,500.00	1.91	386,775.00	หุ้นสามัญ	20/6/2567
SVOA	นางสาว กุลภา อังศธเนศ	ซื้อ	200,000.00	1.91	382,000.00	หุ้นสามัญ	21/6/2567
SVOA	นางสาว กุลภา อังศธเนศ	ซื้อ	213,000.00	1.92	408,960.00	หุ้นสามัญ	24/6/2567
TCMC	นาย ทิมล ศรีวิกรม์	ซื้อ	184,212.00	0.95	175,001.40	หุ้นสามัญ	24/6/2567
TMILL	นาย ประภาส ขุติมาวรินทร์	ซื้อ	5,700.00	3.90	22,230.00	หุ้นสามัญ	24/6/2567
TRITN	นางสาว หลุยส์ เดชะอุบล	ซื้อ	3,500,000.00	0.14	490,000.00	หุ้นสามัญ	24/6/2567
TSTE	นาย ประภาส ขุติมาวรินทร์	ซื้อ	7,100.00	15.38	109,198.00	หุ้นสามัญ	24/6/2567
UAC	นาย ชัชพล ประสพโชค	ซื้อ	300,000.00	3.54	1,062,000.00	หุ้นสามัญ	25/6/2567
META	นาย พงศ์กฤษณ์ สุนทรารชุน	โอน	1,625,000.00	-	1,625,000.00	หุ้นสามัญ	24/6/2567
META	นาย พงศ์กฤษณ์ สุนทรารชุน	โอน	8,225,002.00	-	8,225,002.00	หุ้นสามัญ	24/6/2567
SISB	นาย ยิว สอด โคว	โอน	30,000,000.00	37.00	1,110,000,000.00	หุ้นสามัญ	24/6/2567

 ใบแสดงสิทธิในผลประโยชน์ที่เกิดจาก
หลักทรัพย์อ้างอิงไทย (NVDR)อ้างอิง

แบบรายงานการได้มาหรือจำหน่ายหลักทรัพย์ของกิจการ (246-2)

ชื่อบริษัท	ชื่อผู้ได้มา/ จำหน่าย	Sell/Buy	ประเภท หลักทรัพย์	%ได้มา/ จำหน่าย	%หลังได้มา/ จำหน่าย	วันที่ได้มา/ จำหน่าย	หมายเหตุ
JPARK	นาย สันติพล เจนวัฒน์ไพศาล	จำหน่าย	หุ้น	67.7328	57.7578	24/6/2567	
NCL	นาย กิตติ พัวถาวรสกุล	จำหน่าย	หุ้น	10.0941	9.9577	24/6/2567	
SISB	KK&T COMPANY LIMITED	จำหน่าย	หุ้น	3.1914	0	24/6/2567	
TVDH	บริษัท เดอะ การ์ด้า เพาเวอร์ จำกัด	ได้มา	หุ้น	6.8478	8.5598	19/6/2567	

ที่มา : ศูนย์สารสนเทศตลาดทุน สำนักงานคณะกรรมการ ก.ล.ด.

หลักทรัพย์ที่ต้องซื้อขายด้วยบัญชี Cash Balance

Stock	July 2024																			
	26	27	28	1	2	3	4	5	8	9	10	11	12	15	16	17	18	19	23	24

LEVEL 1 : ผู้ซื้อต้องใช้บัญชี Cash Balance และห้ามนำหลักทรัพย์ที่กำหนดมาคำนวณวงเงินซื้อขาย
JPARK 16 Jul 24

LEVEL 2: ผู้ซื้อต้องใช้บัญชี Cash Balance, ห้ามคำนวณวงเงินซื้อขาย และห้าม Net Settlement

-

LEVEL 3: ห้ามซื้อขาย (SP) 1 วันทำการวันแรก และผู้ซื้อต้องใช้บัญชี Cash Balance, ห้ามคำนวณวงเงินซื้อขาย และห้าม Net Settlement

-

Source: SET

Short Sales

Stock	% Short Sale Volume Comparing with Main Board	Average Price (Bt)	Volume (shares)	Value (Mil. B)
AOT-R	14.49	58.43	7,683,300	448,922,225
AOT	7.78	58.96	4,090,900	241,187,250
DELTA-R	18.55	84.18	2,650,800	223,140,525
BBL	14.53	132.23	1,332,800	176,235,100
CPALL	14.87	55.95	2,129,600	119,152,000
BDMS-R	11.04	26.52	3,235,000	85,794,925
TOP-R	12.23	53.11	1,600,500	85,001,075
EA	3.46	18.36	4,402,700	80,827,110
PTTEP	7.48	153.75	491,100	75,507,600
CRC-R	18.52	30.94	2,297,400	71,082,400
PTT	10.51	32.75	2,113,400	69,213,100
GULF-R	11.85	40.00	1,632,200	65,284,475
GULF	11.79	40.03	1,622,300	64,946,675
IVL-R	11.72	20.77	2,876,700	59,751,770
CPF	9.18	23.13	2,581,800	59,709,550
MINT-R	14.01	30.85	1,826,300	56,343,650
BEM	13.93	7.73	6,966,900	53,872,005
TISCO	34.72	96.26	552,200	53,157,375
SCC-R	11.73	227.08	232,400	52,773,600
BJC	21.44	21.47	2,452,400	52,644,380
CPALL-R	6.13	55.86	879,100	49,102,975
KTB	11.13	17.25	2,774,600	47,848,740
SCC	10.61	227.38	209,800	47,704,500
BGRIM-R	12.33	21.65	2,154,700	46,658,780
CPAXT-R	28.37	28.67	1,603,000	45,952,400
LH	13.42	6.07	7,543,200	45,778,640
BEM-R	11.47	7.72	5,750,700	44,381,680
TU	8.66	15.38	2,882,700	44,348,640
CRC	11.44	30.99	1,416,900	43,916,175
CPF-R	6.67	23.12	1,876,100	43,384,790
TTB	4.72	1.72	24,201,600	41,611,752
PTTEP-R	4.07	153.83	267,200	41,103,800
KCE	13.94	42.60	941,800	40,123,875
BH-R	10.43	240.78	166,000	39,970,200
TRUE	13.77	8.54	4,569,900	39,015,020
GPSC	11.34	41.96	905,100	37,975,975
OR	15.01	16.54	2,274,000	37,616,770
SAWAD	14.89	35.36	1,043,600	36,905,675
JMT	10.42	14.70	2,489,400	36,590,420
KBANK-R	3.45	127.00	284,800	36,169,600
EA-R	1.53	17.85	2,007,900	35,847,540
STA-R	12.87	22.49	1,499,200	33,709,920
MINT	8.21	30.92	1,067,300	33,001,675
BDMS	4.17	26.62	1,218,400	32,434,900
BTS-R	8.45	4.75	6,564,500	31,184,132
BANPU	10.53	5.05	6,016,400	30,382,820
KBANK	2.82	126.96	233,100	29,593,700
SAWAD-R	11.66	35.32	817,700	28,882,125
OR-R	11.27	16.56	1,705,200	28,245,700
TOP	4.00	53.05	523,600	27,777,950
TIDLOR	16.50	18.92	1,439,100	27,228,950
WHA-R	6.12	5.00	5,385,700	26,912,984
WHA	6.06	5.00	5,336,400	26,663,856
DELTA	2.20	84.41	314,200	26,522,150
MTC-R	10.94	44.53	594,100	26,455,375
BCH	8.55	17.36	1,495,300	25,955,950
TIDLOR-R	15.39	18.89	1,344,400	25,393,530
BBL-R	2.06	131.83	189,200	24,941,300
HANA-R	4.28	46.21	526,200	24,313,625

Source: SET



June 2024

Monday	Tuesday	Wednesday	Thursday	Friday
24	25	26	27	28
<ul style="list-style-type: none"> MIDA ลูกหุ้นเข้า 2,545 หุ้น 	<ul style="list-style-type: none"> ML ลูกหุ้นเข้า 456 หุ้น 	<ul style="list-style-type: none"> NDR XD 0.05 บาท ERW ลูกหุ้นเข้า 355,369,696 หุ้น CV ลูกหุ้นเข้า 34,722,222 หุ้น 	<ul style="list-style-type: none"> 3K-BAT XD 0.25 บาท HKCE01 XD - บาท 	

July 2024

Monday	Tuesday	Wednesday	Thursday	Friday
1	2	3	4	5
8	9	10	11	12
			<ul style="list-style-type: none"> STANLY XD 20.00 บาท 	
15	16	17	18	19
			<ul style="list-style-type: none"> ECF XW 2:1 	
22	23	24	25	26
ชดเชยวันอาสาฬหบูชา			<ul style="list-style-type: none"> BLAND XD 0.01 บาท 	
29	30	31		
ชดเชยวันเฉลิมพระชนมพรรษา พระบาทสมเด็จพระเจ้าอยู่หัว	<ul style="list-style-type: none"> TMW XD 4.15 บาท 			



August 2024

Monday	Tuesday	Wednesday	Thursday	Friday
			1	2
			<ul style="list-style-type: none"> ▪ EPG XD 0.10 บาท ▪ KYE XD 29.85 บาท ▪ PTL XD 0.19 บาท ▪ SIA19 XD - บาท ▪ SINGTEL80 XD - บาท ▪ KEX XR 0.6196:1 @ 3.20 บาท ▪ STPI XR 12:1 @ 3.40 บาท 	
5	6	7	8	9
		<ul style="list-style-type: none"> ▪ ROCTEC XD 0.013 บาท 		
12	13	14	15	16
วันเฉลิมพระชนมพรรษาสมเด็จพระนางเจ้าสิริกิติ์ พระบรมราชินีนาถ พระบรมราชชนนีพันปีหลวง และวันแม่แห่งชาติ			<ul style="list-style-type: none"> ▪ MSFT80X XD - บาท 	<ul style="list-style-type: none"> ▪ SBUX80X XD - บาท
19	20	21	22	23
26	27	28	29	30