

Today Selections >> **BBL, BGRIM, WARRIX**

Stock	S	R	Comment
<b>BBL</b>	144.50	147.50	ดีมานด์ 'สินเชื่อบริษัทใหญ่' พุ่ง สัญญาณบวกเศรษฐกิจไทย
<b>BGRIM</b>	39.50	40.75	2023 ค่าไร Turnaround ปรับค่า Ft แกมวินด์ฟาร์มเกาหลี
<b>WARRIX</b>	7.00	7.50	Trend รักษาภาพมาแรง เดิมโตอย่างไรขีดจำกัดในกลุ่มธุรกิจ Sport-Health

Market Summary			
	Closed	+/-	%Chg
SET	1,616.67	+ 6.73	+ 0.42
SET50	977.86	+ 4.22	+ 0.43
SET100	2,197.44	+ 9.45	+ 0.43
Mai	562.94	- 2.34	- 0.41
Dow Jones	33,027.49	-348.99	-1.05
Nasdaq	10,476.12	-233.25	-2.18
Nikkei	26,507.87	+ 120.15	+ 0.46
Hang Seng	19,679.22	+ 518.73	+ 2.71
SET Mkt. Cap (Btmn)	19,802.89		
SET Turnover (Btmn)	43,068.38		
PER(x)	17.58		

**January and 1Q23 should not be that bad**

- **SET:** คาด SET Index เปิดตลาดในแดนลบเล็กน้อย ตามหลังตลาดหุ้นสหรัฐฯที่ปรับตัวลดลงภายหลังจาก Bond yield ขยับเดินทางสูงขึ้น ส่งผลกระทบต่อหุ้นกลุ่มเทคโนโลยีเป็นสำคัญ **ในเชิงกลยุทธ์ เรากำลังหาจังหวะในการเข้าสะสมหุ้นไทยรอบใหม่อีกครั้ง หลังจากประเมินว่าทิศทางดัชนี SET ในช่วงเดือนมกราคมและตลอดทั้งไตรมาส 1 ปีหน้านั้น ยังไม่น่ามีอะไรกังวลใจ โดยตลาดน่าจะมีการแกว่งตัว Sideways ต่อไป**
- **LTF redemption:** โมเดลของเราได้ทำการคำนวณเม็ดเงินที่คาดว่าจะมีการไถ่ถอนออกจากกองทุน LTF ต้นปีหน้าในเดือนมกราคมอยู่ที่ระดับ 9,078 ล้านบาท (รูปที่ 1) ซึ่งคิดเป็นสัดส่วนราว 15% ของวงเงินที่มีการ Subscribe กองทุนดังกล่าวเกิดขึ้นในปี 2017 ซึ่งปีหน้าจะเป็นปีแรกที่ผู้ซื้อกองทุนในปีดังกล่าวสามารถมีสิทธิไถ่ถอนได้ อย่างไรก็ตาม **เราประเมินว่าตัวเลขไถ่ถอนจริงอาจไม่ถึงจำนวนดังกล่าว** เนื่องจากโมเดลของเราถูกถ่วงน้ำหนักด้วยข้อมูลระยะไกลที่ในช่วงหลายปีก่อนมักมีสัดส่วนการไถ่ถอนกองทุนในระดับสูง นอกจากนี้ หากพิจารณาจากผลตอบแทนสะสมพบว่า นักลงทุนทั่วไปโดยเฉลี่ยคาดว่าจะมีผลตอบแทนขาดทุนสะสมจากการถือครองกองทุน LTF ที่มีการเข้าซื้อในปี 2017 อยู่ที่ราว 2.6% ซึ่งจะถือเป็นครั้งแรกในรอบหลายปีที่ผู้ถือครองกองทุน LTF ที่ครบกำหนดปีแรก อาจจะไม่ได้อะไรแรงจูงใจในการขายกองทุนมากนัก โดยสรุปประเมินผลกระทบจากการไถ่ถอนกองทุนดังกล่าว จะไม่มีนัยสำคัญด้านลบมากนักต่อตลาดหุ้นในเดือนมกราคมที่จะถึงนี้ ในทางกลับกัน เราคาดว่าดัชนีอาจมีการปรับตัวขึ้นจากการทยอยปรับตัวขึ้นของหุ้นขนาดใหญ่ในดัชนี SET50 ด้วยซ้ำ จากเหตุผลถัดไป
- **SET50 Rebalancing:** จากการที่หุ้น **DELTA** ได้ถูกคัดเลือกเข้าสู่ดัชนี SET50 และ SET100 อย่างเป็นทางการในรอบถัดไปประจำครึ่งปีแรกของปี 2023 ทำให้เราประเมิน ณ ขณะนี้ อาจเห็นผลกระทบจากการปรับพอร์ตของนักลงทุนสถาบันไปจนถึงสิ้นเดือนธันวาคมนี้ ซึ่งคาดว่าจะป็นอันแล้วเสร็จเพื่อเตรียมตัวรับมือกับการมีผลบังคับใช้ในช่วงต้นปี 2023
- การปรับพอร์ตที่เกิดขึ้น ณ ขณะนี้ไปจนถึงวันสุดท้ายของเดือนธันวาคม คาดว่าจะทำให้หุ้นขนาดใหญ่ในดัชนี SET50 เติบโตกับแรงขายกดดันในระยะสั้น ตามน้ำหนักที่ถูกลดทอนลง (รูปที่ 2) อย่างไรก็ตาม **สถิติของเราในอดีตบ่งชี้ชัดเจนว่า หุ้นที่ถูกถอดออก/ลดน้ำหนักออกจากดัชนี SET50 นั้น มักกลับมาปรับตัวปรับขึ้นได้หลังจากผ่านพ้นวัน Effective ไปแล้ว** ซึ่งในรอบนี้ตรงกับวันที่ 3 มกราคม หากหลังจากวันดังกล่าว หุ้น DELTA ไม่ได้มีการปรับตัวลงแรง คาดว่าจะทำให้ผลกระทบสุทธิโดยรวมเป็นบวกต่อตลาดหุ้นไทยได้ จึงน่าจะเป็นแรงส่งที่เกิดขึ้นในเดือนมกราคมด้วยเช่นกัน

**Stock Top Active**

MOSHI	PTTEP	DELTA	BBL	KBANK
-------	-------	-------	-----	-------

**Sector Top Active**

ENERG	COMM	BANK
-------	------	------

**Investors Data – SET (Btmn)**

22 Dec.22	Buy	Sell	Net
Institution	4,381	3,607	773
Proprietary	2,572	2,955	-383
Foreign	19,438	19,611	-172
Local	16,677	16,895	-218
1-22 Dec.22	Buy	Sell	Net
Institution	57,010	54,137	2,873
Proprietary	54,031	53,218	813
Foreign	390,610	397,762	-7,152
Local	273,717	270,251	3,466

**Commodities**

	22 Dec.22	21 Dec.22	Chg	%Chg
Bt/US\$	34.87	34.67	+0.20	+0.56
US\$/Yuan	6.983	6.981	+0.00	+0.03
US Bond Yield 10y(%)	3.697	3.658	+0.04	+1.07
Brent Oil (US\$/bbl)	80.98	82.20	-1.22	-1.48
Nymex Oil (US\$/bbl)	77.49	78.29	-0.80	-1.02
Gold Spot (US\$/oz)	1,790.40	1,813.20	-22.80	-1.26
Baltic Dry Index	1,650.00	1,723.00	-73.00	-4.24
Dollar Index (DXYO)	104.39	104.24	+0.15	+0.15

**Today's Event**

- **SDC** **ลูกหุ้นเข้า** 39,682,538 หุ้น
- **KTMS** **เข้าซื้อขายเป็นวันแรก** (300mn sh @ Bt3.10) ตลาด MAI

(อ่านรายละเอียดต่อหน้าหลัง)

แนวรับ 1,608 แนวต้าน 1,623

 นุตชาติ เมฆบาลีน  
 CFA, FRM (ID: 31379)  
 E-mail: nuttachart@trinitythai.com

บริษัทหลักทรัพย์ ทรินิตี้ จำกัด, 179 อาคารบางกอก ซิตี้ ทาวเวอร์ ชั้น 25-26, 29 ถนนสาทรใต้ เขตสาทร กรุงเทพฯ 10120 โทรศัพท์ 0-2088-9100 โทรสาร 0-2088-9399

รายงานฉบับนี้จัดทำขึ้นโดยข้อมูลเท่าที่ปรากฏและเชื่อว่าเป็นที่น่าเชื่อถือแต่ไม่เป็นการยืนยันความถูกต้องและความสมบูรณ์ของข้อมูลนั้นๆ โดยบริษัทหลักทรัพย์ ทรินิตี้ จำกัด ผู้จัดทำขอสงวนสิทธิ์ในการเปลี่ยนแปลงความเห็นหรือประมาณการต่างๆ ที่ปรากฏในรายงานฉบับนี้โดยไม่ต้องแจ้งล่วงหน้า รายงานฉบับนี้มีวัตถุประสงค์เพื่อใช้ประกอบการตัดสินใจของนักลงทุน โดยไม่ได้เป็นการชี้แนะหรือชักชวนให้ นักลงทุนทำการซื้อหรือขายหลักทรัพย์ หรือตราสารทางการเงินใดๆ ที่ปรากฏในรายงาน

# Strategy

**รูปที่ 1: โมเดลเรคาดการณโการไถ่ถอนกองทุน LTF จำนวน 9 พันล้านบาทในเดือนมกราคมปีหน้า แต่ความเป็นจริงมองว่าไม่น่าถึง**

Year	LTF Subscription (THB, m)	Index cost (pts)	Avg index cost (pts) <sup>1</sup>	Eligible month for redemption	SET Index (opening)	Profit (%)	Redemption in Jan (THB, m)	Redemption (% of subscription 5/7 calendar years ago)
2017	60,462	1530 - 1760	1,683	Jan-23	1640	-2.6	9,078	15.0
2016 <sup>4</sup>	62,043	1220 - 1560	1,484	Jan-22	1665	12.2	8,122	13.1
2015	63,457	1250 - 1620	1,381	Jan-19	1570	13.7	6,975	11.0
2014	61,651	1205 - 1605	1,516	Jan-18	1760	16.1	16,063	26.1
2013	46,201	1260 - 1650	1,406	Jan-17	1550	10.2	13,607	29.5
2012	36,577	1031 - 1402	1,288	Jan-16	1286	-0.1	3,822	10.4
2011	41,686	843 - 1148	1,023	Jan-15	1500	46.7	9,035	21.7
2010	37,111	679 - 1055	955	Jan-14	1291	35.2	3,741	10.1
2009	25,812	408 - 758	673	Jan-13	1401	108.2	7,956	30.8
2008	22,895	380 - 886	575	Jan-12	1036	80.2	9,248	40.4
2007	17,041	608 - 924	815	Jan-11	1042	27.8	4,562	26.8
2006	11,586	587 - 787	688	Jan-10	736	7.0	2,868	24.8
2005	7,921	630 - 746	687	Jan-09	460	-33.1	470	5.9
2004 <sup>3</sup>	5,431	615 - 684	653	Jan-08	858	31.3	986	18.2

Source: Trinity Research

**รูปที่ 2: คาดหวังการปรับตัวริบาวด์ขึ้นของหุ้นขนาดใหญ่ใน SET50 ที่ ณ ขณะนี้กำลังถูกลดน้ำหนัก**

SET50	New weight (Prelim)	Old weight (22 Dec)	Weight diff
AOT	8.06	8.65	-0.59
PTT	6.96	7.47	-0.51
<b>DELTA</b>	<b>6.79</b>	<b>0.00</b>	<b>6.79</b>
PTTEP	5.25	5.63	-0.39
GULF	4.81	5.16	-0.35
CPALL	4.60	4.94	-0.34
ADVANC	4.33	4.65	-0.32
BDMS	3.50	3.76	-0.26
SCC	3.08	3.31	-0.23
EA	2.75	2.96	-0.20
SCB	2.72	2.92	-0.20
KBANK	2.66	2.85	-0.20

Source: Trinity Research

ณัฐชาติ เมฆมาดิน, CFA, FRM  
เลขทะเบียนนักวิเคราะห์:  
031379  
nuttachart@trinitythai.com

## Fund Flow

### Foreign Portfolio Investment in Equities (Asia ex. Japan)

Unit : US\$ mn

	As at	Day	WTD Net	MTD Net	YTD Net
India	21-Dec	-60.3	70.2	175.5	-16,673.5
Indonesia	22-Dec	20.2	-95.4	-1,077.2	4,534.0
Malaysia	22-Dec	5.0	-1.5	-275.6	1,129.4
Philippines	22-Dec	3.0	-20.1	-105.0	-1,241.6
South Korea	23-Dec	-53.4	-213.9	-827.0	-9,186.5
Sri Lanka	22-Dec	2.4	15.8	34.9	77.7
Taiwan	22-Dec	272.9	-678.3	-1,538.8	-42,661.1
Thailand	22-Dec	-5.0	-38.9	-204.7	5,387.0
Vietnam	22-Dec	-106.0	42.2	399.6	868.4

Source: Bloomberg

## Net Foreign

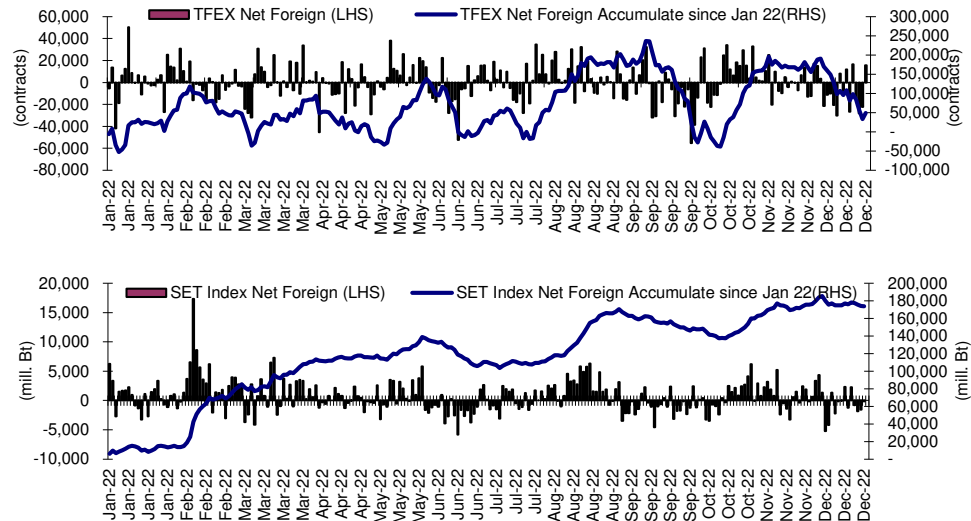

## Indicators to watch

	Last	Previous	% chg	1W Prior	1M Prior	Remark
VIX Index	21.97	20.07	9.5%	-3.8%	7.6%	-
Ted Spread	0.42	0.46	-7.3%	-6.0%	-18.0%	+
TTF (Thai Trust Fund)	11.27	11.25	0.2%	0.4%	6.1%	+
U.S.Dollar Index	104.39	104.24	0.1%	0.7%	-2.6%	-
U.S.Bond Yield	3.69	3.66	0.8%	5.4%	-1.9%	+
US Coal Index	7.5	6.87	9.2%	39.9%	58.2%	+
Emerging Asia Index (MXMS)	519.48	511.59	1.5%	-0.2%	3.5%	+

Source: Bloomberg, Aspen

# Turnover List

สรุปหลักทรัพย์ที่เข้าข่ายอาจต้องซื้อด้วยบัญชี Cash Balance ในรอบวันที่ 16 – 22 ธ.ค. 65

หลักทรัพย์	%1W-Turnover	P/E Ratio / %Premium	มูลค่าการซื้อขายเฉลี่ยต่อ วัน (ล้านบาท)
<b>ไม่มีหุ้นที่เข้าข่ายการซื้อขายด้วยบัญชี Cash Balance</b>			

ทั้งนี้หลักทรัพย์ดังกล่าวมีการซื้อขายผิดไปจากสภาพปกติของตลาด ดังนั้นผู้ลงทุนควรศึกษาข้อมูลก่อนการตัดสินใจลงทุน ข้อมูลเป็นเพียงการคาดการณ์เท่านั้น รายชื่อหุ้นที่เข้าข่ายอาจมีการเปลี่ยนแปลงได้ ทั้งนี้ผู้ลงทุนควรตรวจสอบรายชื่อหุ้นที่เข้าข่ายจากตลาดหลักทรัพย์ฯ

เกณฑ์ที่เราใช้คำนวณ

- มูลค่าการซื้อขายเฉลี่ยต่อวันในรอบสัปดาห์มากกว่าหรือเท่ากับ 100 ล้านบาท (SET) หรือ มูลค่าการซื้อขายเฉลี่ยต่อวันในรอบสัปดาห์มากกว่าหรือเท่ากับ 80 ล้านบาท ( MAI)
- %1W Turnover ratio มากกว่าหรือเท่ากับ 40%
- ค่า P/E มากกว่าหรือเท่ากับ 40 เท่า หรือ มีผลการดำเนินงานขาดทุน
- สำหรับ ใบสำคัญแสดงสิทธิ (warrant)
  - มูลค่าการซื้อขายเฉลี่ยต่อวันในรอบสัปดาห์มากกว่าหรือเท่ากับ 100 ล้านบาท
  - %1W Turnover ratio มากกว่าหรือเท่ากับ 100%
  - ค่า Premium มากกว่าหรือเท่ากับ 20%

**Price performance of Stock in SET50**  
(for weekly: 15 - 22 Dec 2022)

**1 Week Performance**



Stock	22-Dec-22	%YTD	%-1W	%-1M	%-3M	%-6M	%-12M
<b>SET</b>	<b>1,616.67</b>	<b>-2</b>	<b>0</b>	<b>0</b>	<b>-2</b>	<b>4</b>	<b>-1</b>
<b>SET50</b>	<b>977.86</b>	<b>-1</b>	<b>0</b>	<b>0</b>	<b>-1</b>	<b>3</b>	<b>1</b>
<b>BANK</b>	<b>381.98</b>	<b>-8</b>	<b>1</b>	<b>0</b>	<b>0</b>	<b>4</b>	<b>-5</b>
BBL	145.50	20	1	1	6	9	23
KBANK	145.00	2	1	1	-4	-2	6
KTB	17.80	35	1	1	5	16	39
SCB	104.50	-18	1	-1	-3	2	-15
TISCO	99.25	3	1	3	4	12	6
TTB	1.37	-7	-1	0	7	10	5
<b>COMM</b>	<b>38,126.81</b>	<b>3</b>	<b>2</b>	<b>4</b>	<b>9</b>	<b>11</b>	<b>2</b>
CRC	45.00	41	4	5	14	30	31
COM7	32.25	-23	1	1	0	3	-21
CPALL	66.25	12	2	5	16	12	13
GLOBAL	21.30	6	7	8	4	15	5
HMPRO	15.20	5	3	3	11	18	4
<b>CONMAT</b>	<b>9,035.10</b>	<b>-11</b>	<b>0</b>	<b>-1</b>	<b>-1</b>	<b>-3</b>	<b>-9</b>
SCC	332.00	-14	0	-2	0	-9	-12
<b>ENERG</b>	<b>24,326.62</b>	<b>-1</b>	<b>-1</b>	<b>-2</b>	<b>-6</b>	<b>2</b>	<b>1</b>
BANPU	13.60	28	0	6	0	7	26
BGRIM	39.75	-2	1	7	15	13	-1
EA	95.50	-1	1	1	5	16	4
EGCO	168.50	-4	-1	-1	-3	-4	-3
GPSC	71.00	-20	-2	5	3	9	-14
GULF	53.00	16	-1	4	-2	13	22
IRPC	2.92	-24	-1	-3	-10	-9	-22
PTT	31.50	-17	0	-5	-15	-7	-16
PTTEP	171.00	45	-1	-8	-1	8	46
RATCH	42.50	-6	1	4	1	13	-4
TOP	54.50	10	0	2	-2	7	15
<b>ETRON</b>	<b>9,021.27</b>	<b>37</b>	<b>-1</b>	<b>7</b>	<b>9</b>	<b>91</b>	<b>36</b>
KCE	45.75	-48	-5	-4	-10	-24	-49
<b>FIN</b>	<b>4,543.70</b>	<b>-19</b>	<b>-3</b>	<b>3</b>	<b>-7</b>	<b>-7</b>	<b>-17</b>
KTC	58.25	-2	-4	0	-4	0	3
MTC	36.75	-37	-6	1	-9	-13	-36
SAWAD	47.75	-23	-4	10	-3	1	-20
TIDLOR	28.75	-21	-3	10	3	-1	-21
<b>FOOD</b>	<b>12,448.06</b>	<b>-7</b>	<b>0</b>	<b>-1</b>	<b>-2</b>	<b>-6</b>	<b>-4</b>
CBG	93.75	-22	-3	-1	1	-12	-21
CPF	24.40	-4	2	2	-3	-6	3
MINT	31.50	10	1	4	13	-8	14
OSP	27.25	-20	-4	-2	-4	-18	-17
TU	16.60	-15	-1	-5	-5	-5	-15
<b>HEALTH</b>	<b>7,047.06</b>	<b>23</b>	<b>0</b>	<b>-3</b>	<b>-5</b>	<b>12</b>	<b>24</b>
BDMS	28.50	24	1	-3	-3	16	25
BH	211.00	50	0	-4	-8	21	52
<b>ICT</b>	<b>161.83</b>	<b>-16</b>	<b>2</b>	<b>1</b>	<b>-6</b>	<b>-9</b>	<b>-13</b>
ADVANC	188.50	-18	2	-1	-3	-5	-13
DTAC	44.75	-2	3	11	-1	-2	1
INTUCH	75.50	-6	0	3	4	12	1
TRUE	4.74	-1	1	3	-5	1	3
<b>PERSON</b>	<b>103.40</b>	<b>-54</b>	<b>-2</b>	<b>-4</b>	<b>-15</b>	<b>-27</b>	<b>-53</b>
STGT	9.20	-70	-2	-6	-26	-45	-69
<b>PETRO</b>	<b>961.04</b>	<b>-14</b>	<b>-3</b>	<b>-4</b>	<b>-1</b>	<b>-9</b>	<b>-13</b>
IVL	39.50	-9	-1	-7	-3	-18	-8
PTTGC	44.75	-24	-5	-2	2	0	-23
<b>PROP</b>	<b>264.37</b>	<b>10</b>	<b>0</b>	<b>1</b>	<b>3</b>	<b>14</b>	<b>12</b>
AWC	6.05	30	-2	-5	1	24	28
CPN	69.00	22	-1	0	0	15	25
LH	9.80	11	2	5	12	20	15
<b>TRANS</b>	<b>366.98</b>	<b>9</b>	<b>0</b>	<b>-1</b>	<b>0</b>	<b>3</b>	<b>12</b>
AOT	73.00	20	0	-2	0	5	23
BEM	9.55	13	-1	1	2	9	14
BTS	8.30	-11	1	2	-5	-1	-11

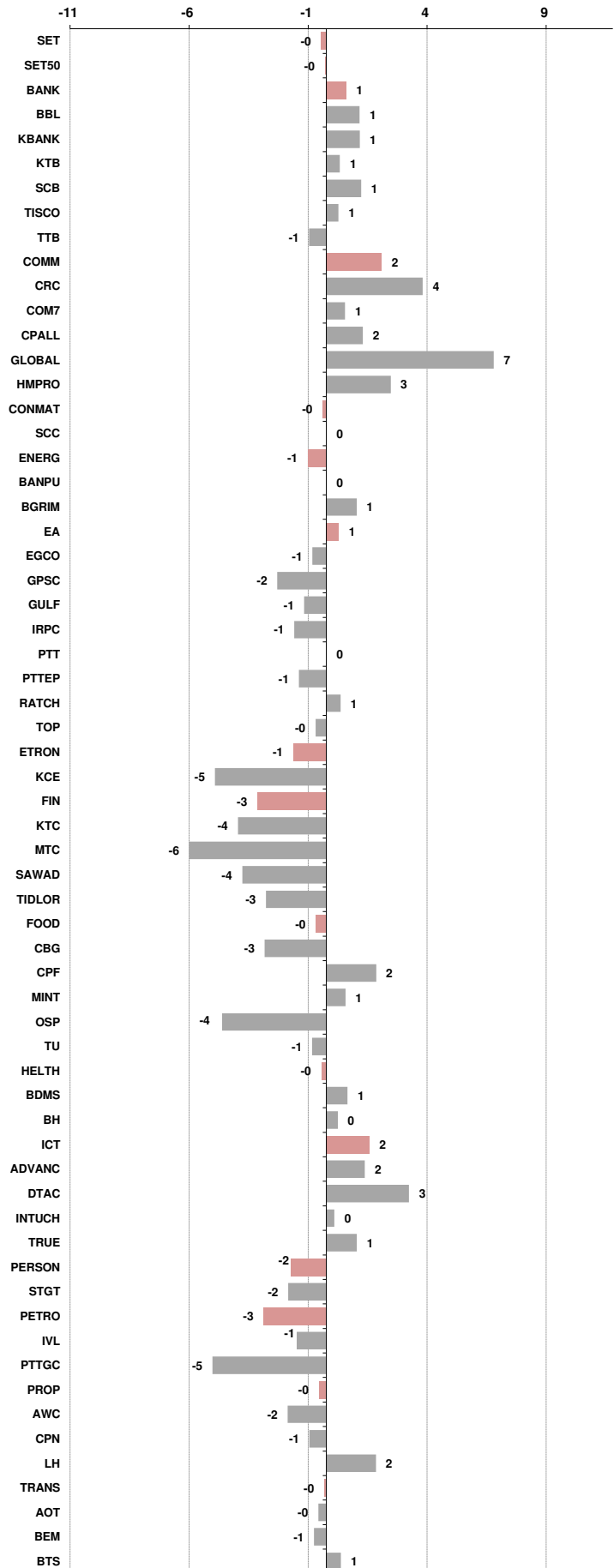



อัตราแลกเปลี่ยนวันนี้*		34.87	Change	0.20
------------------------	--	-------	--------	------

\*เปรียบเทียบ Transaction ล่าสุดกับก่อนหน้า (โดยไม่แยกว่าเป็นของ off-shore หรือ on-shore)

สินค้า	หน่วยราคา	ปิดล่าสุด	ก่อนหน้า	ราคาปิดล่าสุด	ก่อนหน้า	เปลี่ยนแปลง +/-	%	หลักทรัพย์ที่เกี่ยวข้อง	
เรือ <i>ปรับปรุง</i>	Baltic Dry Index (spot)	22-Dec-22	21-Dec-22	1,650	1,723	-73.00	-4.2%	PSL, TTA	
	BHSI (Handy Size)	22-Dec-22	21-Dec-22	683	691	-8.00	-1.2%		
ยาง	(US Cents/kg)	22-Dec-22	21-Dec-22	157.00	156.00	+1.00	0.6%	STA, TRUBB	
น้ำตาล	(Cent/Pound)	22-Dec-22	21-Dec-22	20.89	20.75	+0.14	0.7%	KSL	
ถั่วเหลือง	(Cent\$/Bushel)	22-Dec-22	21-Dec-22	1,472.00	1,484.50	-12.50	-0.8%	TVO	
น้ำมันปาล์ม	(US\$/ton)	22-Dec-22	21-Dec-22	3,863.00	3,976.00	-113.00	-2.8%	CPI, LST, UPOIC, UVAN	
สังกะสี	(US\$/ton)	22-Dec-22	21-Dec-22	3,035.00	3,028.00	+7.00	0.2%	PDI	
ทองคำ	(US\$/oz)	22-Dec-22	21-Dec-22	1,788.50	1,818.50	-30.00	-1.6%	THL (Source:Aspen)	
SPDR Gold Trust	(ton)	22-Dec-22	21-Dec-22	913.88	913.88	+0.00	0.0%		
น้ำมันดิบ <i>ทุกวัน</i>	WTI (US\$/barrel)	22-Dec-22	21-Dec-22	77.49	78.29	-0.80	-1.0%	PTT, PTTEP, TOP, PTTGC, BCP	
	Brent (US\$/barrel)	22-Dec-22	21-Dec-22	80.98	82.20	-1.22	-1.5%	(Source:Aspen)	
ค่าการกลั่น <i>ทุกวัน</i>	GRM (US\$/barrel)	22-Dec-22	21-Dec-22	0.00	0.00	+0.00	0.0%	BCP, IRPC, PTTGC and TOP (Bloomberg)	
น้ำมันทำความร้อน <i>ทุกวัน</i>	Heating Oil (cent/gallon)	22-Dec-22	21-Dec-22	270.64	269.95	+0.69	0.3%	BCP, IRPC, PTTGC and TOP (Bloomberg)	
	Natural Gas(\$/MMBtu)	22-Dec-22	21-Dec-22	5.14	5.58	-0.44	-7.8%	PTTEP, PTT, BANPU (Bloomberg)	
ปิโตรเคมี	Naphtha (US\$/MT)	22-Dec-22	21-Dec-22	649.00	636.50	+12.50	2.0%	PTTGC, SCC (เป็นต้นทุน)	
	Ethylene (US\$/MT)	16-Dec-22	9-Dec-22	845	865	-20.00	-2.3%	PTTGC, SCC, IRPC (Bloomberg)	
	Propylene (US\$/MT)	16-Dec-22	9-Dec-22	870	860	+10.00	1.2%	PTTGC, SCC, IRPC	
เหล็ก	HRC (US\$/ton) ริดร้อน	22-Dec-22	21-Dec-22	659.0	660.0	-1.00	-0.2%	(Source:Bloomberg)	
ถ่านหิน	NEX (US\$/ton)	16-Dec-22	9-Dec-22	419.36	429.27	-9.91	-2.3%	BANPU, LANNA, UMS	
อาหาร	ไก่ (บาท/กก.)	30-Nov-22	31-Oct-22	44.00	47.00	-3.00	-6.4%	CPF, GFPT (Source: CPF)	
	ทุเรียน <i>ทุกเดือน</i>	กึ่งVannamei(บาท/กก.)	30-Nov-22	31-Oct-22	155	138	+17.00	12.3%	CPF, CFRESH, SSF, ASIAN, TU
	ทุเรียน <i>ทุกเดือน</i>	สุกร (บาท/กก.)	30-Nov-22	31-Oct-22	103	104	-1.00	-1.0%	CPF

กราฟแสดงแนวโน้มราคา

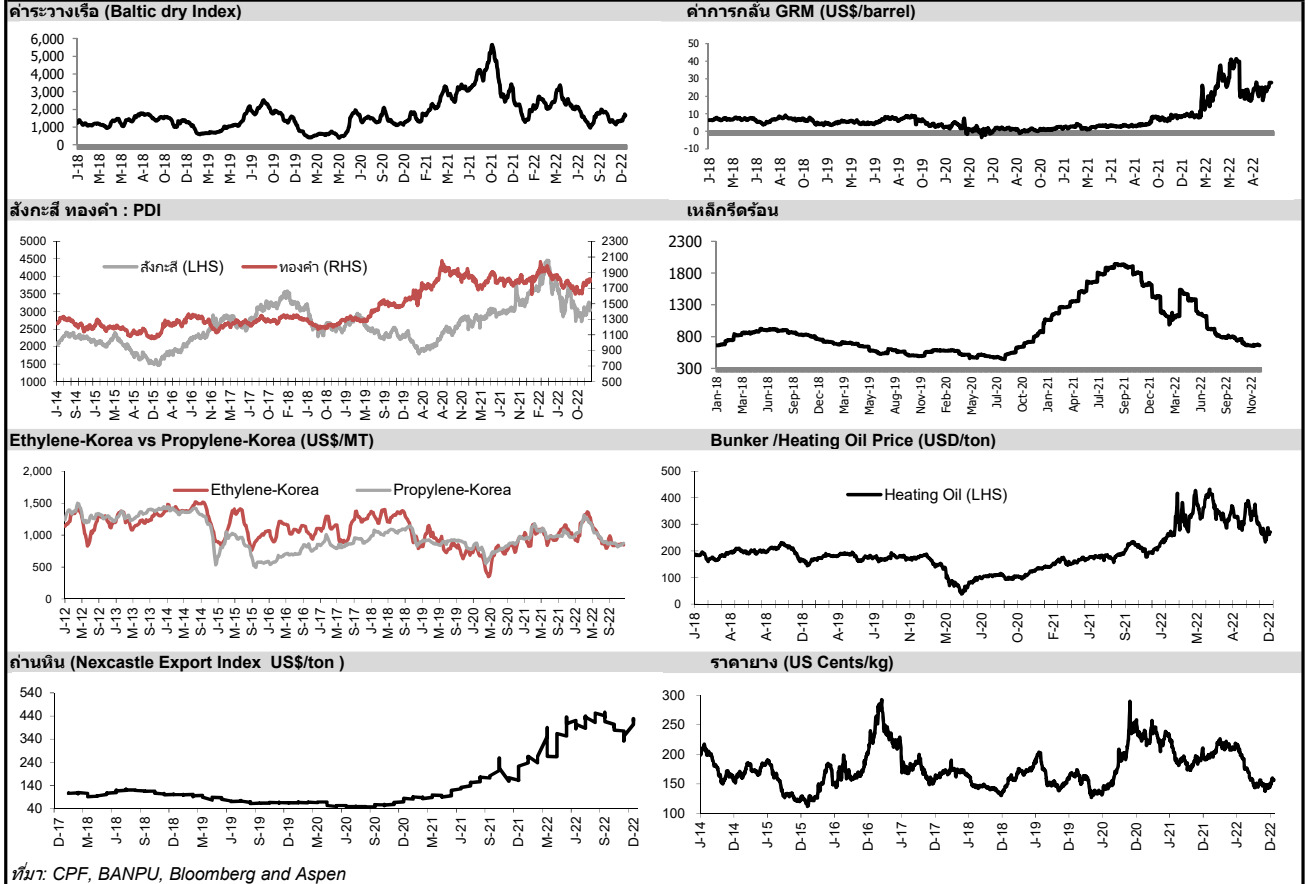

ที่มา: CPF, BANPU, Bloomberg and Aspen





## NVDR Trading Data by Stock : 23 Dec 2022

STOCK	Net Buy ซื้อสุทธิ						Total 5 Days
	Value (Btm) : มูลค่า (ล้านบาท)						
	22 Dec	21 Dec	20 Dec	19 Dec	16 Dec		
1 GULF	151.9	264.3	-35.9	-2.0	70.2	448.6	
2 KBANK	148.6	357.8	175.7	118.4	-66.5	734.0	
3 BANPU	143.4	-19.2	198.0	58.3	-595.0	-214.6	
4 BBL	131.5	93.0	41.6	-66.7	-2.1	197.3	
5 CPN	130.7	87.8	-61.3	-24.3	151.2	284.0	
6 BEM	98.6	78.0	15.1	50.3	230.9	472.9	
7 GLOBAL	84.0	33.0	149.1	10.6	20.1	296.9	
8 KCE	83.5	-26.3	-76.3	14.5	-32.5	-37.0	
9 CRC	80.0	1.3	127.4	-101.3	68.2	175.5	
10 CPALL	69.1	100.9	237.3	56.4	80.7	544.4	
11 PTT	66.7	132.3	-31.1	-106.9	271.8	332.9	
12 SCGP	57.4	-10.7	-11.0	-31.9	129.9	133.7	
13 TIDLOR	56.3	31.9	129.0	25.3	-16.2	226.4	
14 BH	54.1	15.6	22.8	-81.6	-87.6	-76.8	
15 DOHOME	47.1	4.3	-17.8	13.9	7.9	55.4	
16 MAKRO	45.5	-9.0	-4.6	0.1	57.2	89.2	
17 ITC	45.4	21.3	59.8	-8.4	27.4	145.4	
18 PSL	41.9	4.7	-9.3	-65.0	41.8	14.2	
19 MTC	38.1	22.8	1.8	-6.7	-70.2	-14.2	
20 SCB	36.8	62.8	147.8	58.8	150.8	457.0	
21 SCC	36.8	-19.1	-58.9	-43.1	139.7	55.3	
22 MOSHI	34.5	0.0	0.0	0.0	0.0	34.5	
23 INTUCH	27.4	19.8	27.4	4.2	40.7	119.5	
24 TOP	27.3	9.9	-110.3	-66.2	104.7	-34.5	
25 MINT	24.5	71.9	67.5	-8.2	319.6	475.3	
26 TKN	21.1	23.9	2.6	13.8	8.1	69.6	
27 AWC	20.2	77.5	-28.9	-0.8	30.9	99.0	
28 TIPH	19.8	-2.3	-5.0	-12.8	-2.7	-2.9	
29 KKP	19.6	-15.4	62.9	-3.1	-31.7	32.3	
30 TTB	19.5	-9.2	41.7	5.6	10.5	68.0	

STOCK	Net Sell ขายสุทธิ						Total 5 Days
	Value (Btm) : มูลค่า (ล้านบาท)						
	22 Dec	21 Dec	20 Dec	19 Dec	16 Dec		
PTTEP	-788.3	-138.4	-93.2	-693.0	56.7	-1,656.1	
DELTA	-256.5	612.9	12.1	-35.3	-25.4	307.7	
BJC	-137.9	-43.7	39.4	-11.5	-46.6	-200.2	
ADVANC	-74.2	-100.5	-7.1	39.0	-87.5	-230.3	
PTTGC	-56.2	-18.9	6.2	-34.6	-32.3	-135.9	
IVL	-52.4	-80.7	-7.8	-51.9	12.7	-180.1	
CENTEL	-50.1	54.6	-19.0	-1.0	-30.5	-46.0	
HANA	-45.1	110.4	13.5	33.5	90.2	202.6	
AOT	-35.7	-229.1	-142.6	91.1	319.5	3.3	
STARK	-35.2	-9.4	-4.5	38.8	-281.8	-292.1	
KTB	-29.2	70.7	40.0	88.1	-79.9	89.6	
GUNKUL	-26.2	-3.6	-19.4	-31.6	2.0	-78.8	
PSG	-24.8	10.5	3.4	-11.7	0.4	-22.2	
BDMS	-18.0	-26.8	-103.2	90.7	43.3	-14.1	
TLI	-17.0	-2.6	-8.1	-27.5	-943.5	-998.7	
JTS	-16.2	22.5	-18.1	22.0	-4.9	5.4	
TU	-15.9	-52.8	-6.7	-4.7	111.3	31.3	
BAM	-15.8	-37.6	-75.1	-10.8	-9.5	-148.7	
SUSCO	-15.1	-1.9	-12.9	-2.9	-0.1	-32.9	
EA	-14.3	-67.9	36.1	31.1	60.9	45.8	
KTC	-13.4	-94.4	-103.4	-2.8	104.6	-109.5	
BM	-12.8	4.9	1.9	4.8	-3.4	-4.7	
ESSO	-12.6	-13.1	-65.2	-54.9	-131.7	-277.5	
SABUY	-12.1	64.4	-8.5	5.4	9.9	59.2	
BGRIM	-11.9	1.2	2.3	-52.6	-35.6	-96.6	
COM7	-11.3	-78.0	38.7	6.2	-25.1	-69.4	
RATCH	-10.2	15.1	34.0	35.2	85.1	159.2	
SISB	-9.9	-3.8	-6.0	-0.3	1.4	-18.7	
BBIK	-9.5	-1.6	-13.5	-6.1	17.0	-13.6	
BE8	-9.0	1.5	-10.8	-4.4	-24.9	-47.7	

STOCK	MONTH TO DATE (Bt m) ยอดซื้อขายสุทธิเดือน ธันวาคม 65	
	1 - 22 Dec 22	
	TOTAL NET BUY	TOTAL NET SELL
CPALL	2,353.0	-3,333.5
BANPU	1,043.0	-899.6
SIRI	1,010.9	-648.1
DELTA	987.8	-624.8
CPN	846.4	-581.3
MINT	832.9	-448.6
AAV	821.3	-413.0
GULF	800.6	-397.3
TIDLOR	758.8	-317.4
BEM	677.6	-285.5
MAKRO	620.9	-280.6
CRC	589.6	-276.5
BDMS	530.0	-267.4
SPALI	524.0	-250.9
ITC	481.5	-243.4
TISCO	443.3	-232.4
CPF	404.9	-231.6
RATCH	326.3	-209.4
INTUCH	325.7	-202.5
BTS	319.6	-177.9
KTC	309.9	-166.5
TKN	305.3	-159.3
LH	257.3	-156.5
GLOBAL	249.6	-124.8
ICHI	245.6	-124.3
BE8	214.1	-114.9
PLANB	212.9	-109.6
AEONTS	210.5	-108.6
GPSC	197.6	-93.8
AMATA	168.7	-90.5

Total NVDR Trading (Bt m)		Date	22 Dec 22		Net (Bt M)	
	17,814.42		Institutions			+773.06
% of SET :	20.68%		Proprietary			-382.87
Total SET Trading Value :	+43,072.27		Foreign			-172.48
			Local Investor			-217.71

STOCK	YEAR TO DATE Y2022 (Bt m) ยอดซื้อขายสุทธิปี 2565				Total Net BUY/SELL Y2021 ยอดซื้อขายสุทธิปี 2564		
	4 Jan 22 - 22 Dec 22				Value (Btm) : มูลค่า (ล้านบาท)		
	TOTAL NET BUY	TOTAL NET SELL	TOTAL NET BUY	TOTAL NET SELL	TOTAL NET BUY	TOTAL NET SELL	
1 PTTEP	24,402.5	PTT	-5,244.1	1 KBANK	14,630	CPF	-3,810
2 BDMS	20,056.6	PTTGC	-3,943.2	2 PTTEP	11,319	STA	-2,322
3 AOT	14,821.2	SCC	-2,746.8	3 OR	9,192	BEM	-2,290
4 BH	13,608.6	DTAC	-2,033.1	4 SCB	8,832	TU	-2,165
5 EA	12,883.2	SABUY	-1,500.2	5 PTTGC	8,449	SCC	-1,794
6 KBANK	10,652.9	KCE	-1,383.8	6 SCGP	8,218	INTUCH	-1,653
7 CPALL	10,389.9	JMART	-1,204.1	7 PTT	8,168	CPN	-1,651
8 BANPU	8,683.2	TU	-1,183.0	8 ADVANC	7,132	SAWAD	-1,586
9 TRUE	7,682.2	WICE	-1,101.1	9 IVL	6,104	HMPRO	-1,210
10 TOP	7,329.0	NEX	-1,093.9	10 GULF	5,610	TTW	-980
11 IVL	7,281.1	IRPC	-897.0	11 KCE	5,392	PRM	-787
12 MAKRO	7,136.4	BYD	-726.9	12 TOP	4,885	TQM	-717
13 CRC	6,626.6	JAS	-691.6	13 EA	4,454	BLAND	-716
14 ADVANC	6,242.8	BAM	-675.2	14 AOT	4,006	JMART	-548
15 CPN	6,000.4	RBF	-618.4	15 TRUE	3,822	TASCO	-540
16 CPF	5,448.7	III	-574.1	16 IRPC	3,668	EGCO	-485
17 DELTA	5,412.5	TCAP	-526.7	17 CBG	3,584	BGRIM	-417
18 BCP	5,332.9	ASK	-522.7	18 BANPU	3,373	RBF	-394
19 MORE	4,993.4	GUNKUL	-521.2	19 TIDLOR	3,227	AAV	-388
20 KTB	4,985.2	DITTO	-500.3	20 TISCO	3,125	DOHOME	-375
21 HMPRO	4,679.3	BEC	-484.6	21 KTB	3,003	TTB	-358
22 AWC	4,412.2	AS	-440.2	22 BJC	2,881	CENTEL	-338
23 SPALI	4,122.4	NINE	-439.5	23 MEGA	2,571	TACC	-314
24 OSP	4,023.9	JTS	-430.2	24 LH	2,362	TVO	-285
25 BEM	3,503.1	WORK	-366.4	25 BCH	2,096	BANPU-W4	-274
26 MTC	3,360.5	TIPH	-365.6	26 TTA	2,082	BANPU-W5	-272
27 LH	3,163.8	HUMAN	-346.7	27 STGT	1,994	GFPT	-247
28 OR	3,108.2	MACO	-342.5	28 AP	1,836	BROOK	-246
29 MINT	3,087.8	SAT	-331.0	29 BH	1,664	VNT	-227
30 INTUCH	2,815.6	TKS	-320.3	30 JMT	1,650	PSG	-223

## แบบรายงานการเปลี่ยนแปลงการถือหลักทรัพย์และสัญญาซื้อขายล่วงหน้าของผู้บริหาร (แบบ 59)

	ชื่อผู้บริหาร	วิธีการได้มา/ จำหน่าย	จำนวน (หุ้น)	ราคา (บาท)	มูลค่า (บาท)	ประเภท หลักทรัพย์	วันที่ได้มา/ จำหน่าย
AAI	นาย สมศักดิ์ อมรรัตนชัยกุล	ขาย	1,000,000.00	7.00	7,000,000.00	หุ้นสามัญ	20/12/2565
AMARC	นาย อังกร ฉันทนาพานิช	ซื้อ	56,600.00	2.89	163,574.00	หุ้นสามัญ	19/12/2565
AMARC	นาย อังกร ฉันทนาพานิช	ซื้อ	110,000.00	2.80	308,000.00	หุ้นสามัญ	20/12/2565
ASW	นาย สุเชษฐ ฤทธิภมร	ซื้อ	300,000.00	7.48	2,244,000.00	หุ้นสามัญ	21/12/2565
BDMS	นางสาว ประภรณ์ ปราสาททองโอสถ	ซื้อ	110,000.00	28.25	3,107,500.00	หุ้นสามัญ	21/12/2565
BJC	คุณหญิง วรรณภา สิริวัฒนภักดี	ขาย	75,000,000.00	35.00	2,625,000,000.00	หุ้นสามัญ	20/12/2565
BJC	คุณหญิง วรรณภา สิริวัฒนภักดี	ขาย	75,000,000.00	34.00	2,550,000,000.00	หุ้นสามัญ	21/12/2565
BJC	นาย เจริญ สิริวัฒนภักดี	ขาย	75,000,000.00	35.00	2,625,000,000.00	หุ้นสามัญ	20/12/2565
BJC	นาย เจริญ สิริวัฒนภักดี	ขาย	75,000,000.00	34.00	2,550,000,000.00	หุ้นสามัญ	21/12/2565
BRI	นาย พีระพงศ์ จุญญาเอก	ซื้อ	750,000.00	10.97	8,227,500.00	หุ้นสามัญ	14/12/2565
BRI	นาย พีระพงศ์ จุญญาเอก	ซื้อ	1,100,000.00	10.95	12,045,000.00	หุ้นสามัญ	16/12/2565
BRI	นาย พีระพงศ์ จุญญาเอก	ซื้อ	1,149,400.00	10.83	12,448,002.00	หุ้นสามัญ	20/12/2565
BTG	นาย วณัฐ แฉไทสิริพงษ์	ซื้อ	200,000.00	33.63	6,726,000.00	หุ้นสามัญ	21/12/2565
CCET	นาย เจริญ สง สุข	ซื้อ	100,000.00	2.28	228,000.00	หุ้นสามัญ	21/12/2565
DPAIN	นาย อรรถพล ตั้งคารวคุณ	ซื้อ	3,500,000.00	9.75	34,125,000.00	หุ้นสามัญ	21/12/2565
EKH	นาย สุทธิพงษ์ ตั้งสัจจะพานิช	ซื้อ	40,000.00	8.04	321,600.00	หุ้นสามัญ	20/12/2565
EKH	นาย สุทธิพงษ์ ตั้งสัจจะพานิช	ซื้อ	20,000.00	7.80	156,000.00	หุ้นสามัญ	21/12/2565
HFT	นาย หมิง ชิน เยน	ซื้อ	12,500.00	6.35	79,375.00	หุ้นสามัญ	21/12/2565
ITC	นาย ไชยวัฒน์ เจริญรัฐจิตานนท์	ซื้อ	6,400.00	28.71	183,744.00	หุ้นสามัญ	21/12/2565
ITC	นาย ทวี ตั้งจันศิริ	ซื้อ	10,000.00	28.00	280,000.00	หุ้นสามัญ	21/12/2565
ITC	นาย อีรพงศ์ จันศิริ	ซื้อ	450,000.00	28.83	12,973,500.00	หุ้นสามัญ	21/12/2565
KK	นาย สรวิทย์ สิริธนเนนทร์กุล	ขาย	2,000,000.00	2.40	4,800,000.00	หุ้นสามัญ	20/12/2565
KK	นาย สรวิทย์ สิริธนเนนทร์กุล	ขาย	2,000,000.00	2.40	4,800,000.00	หุ้นสามัญ	20/12/2565
KK	นาย สรวิทย์ สิริธนเนนทร์กุล	ขาย	1,000,000.00	2.40	2,400,000.00	หุ้นสามัญ	20/12/2565
KK	นาย สรวิทย์ สิริธนเนนทร์กุล	ขาย	1,800,000.00	2.40	4,320,000.00	หุ้นสามัญ	20/12/2565
ONEE	นางสาว สมฤดี ศรีจรรยา	ซื้อ	100,000.00	8.05	805,000.00	หุ้นสามัญ	21/12/2565
ORI	นาง อารดา จุญญาเอก	ซื้อ	600,800.00	10.80	6,488,640.00	หุ้นสามัญ	14/12/2565
ORI	นาง อารดา จุญญาเอก	ซื้อ	1,800,000.00	10.82	19,476,000.00	หุ้นสามัญ	16/12/2565
ORI	นาง อารดา จุญญาเอก	ซื้อ	1,864,800.00	10.91	20,344,968.00	หุ้นสามัญ	21/12/2565
PCC	นาย กิตติ สัมฤทธิ์	ซื้อ	53,500.00	3.24	173,340.00	หุ้นสามัญ	21/12/2565
PG	นาย พีรนาถ โชควัฒนา	ซื้อ	1,300.00	7.17	9,321.00	หุ้นสามัญ	21/12/2565
PROEN	นาย วิศรุต มานูญพล	ซื้อ	20,000.00	5.80	116,000.00	หุ้นสามัญ	21/12/2565
RT	นาย วิศิษฐ์ คูทองกุล	ซื้อ	25,000.00	1.44	36,000.00	หุ้นสามัญ	13/12/2565
RT	นาย วิศิษฐ์ คูทองกุล	ซื้อ	20,000.00	1.41	28,200.00	หุ้นสามัญ	16/12/2565
RT	นาย วิศิษฐ์ คูทองกุล	ซื้อ	50,000.00	1.39	69,500.00	หุ้นสามัญ	19/12/2565
SIMAT	นาย บุญเลิศ เอี้ยวพรชัย	ซื้อ	2,066,100.00	1.97	4,070,217.00	หุ้นสามัญ	21/12/2565
SITRON	นาย ปราโมทย์ รังสรรค์วิจิตร	ซื้อ	100,000.00	5.95	595,000.00	หน่วยทรัสต์	21/12/2565
SKN	นาง กิตติยา นินลอร์	ซื้อ	50,000.00	4.48	224,000.00	หุ้นสามัญ	21/12/2565
SM	นางสาว สุวคนธ์ หมดคง	ขาย	25,000.00	2.04	51,000.00	หุ้นสามัญ	20/12/2565
SMIT	นาย ธนา เสนาวัฒน์กุล	ขาย	100,000.00	4.88	488,000.00	หุ้นสามัญ	20/12/2565
SMIT	นาย ธนา เสนาวัฒน์กุล	ขาย	60,000.00	4.88	292,800.00	หุ้นสามัญ	21/12/2565
STC	นาย สุรสิทธิ์ ชัยตระกูลทอง	ซื้อ	100,000.00	0.75	75,000.00	หุ้นสามัญ	21/12/2565
STC	นาย สุรสิทธิ์ ชัยตระกูลทอง	ขาย	20,500.00	0.76	15,580.00	หุ้นสามัญ	21/12/2565
TCMC	นาย ทิมล ศรีวิกรม์	ซื้อ	473,100.00	1.62	766,422.00	หุ้นสามัญ	21/12/2565
TMILL	นาย ปรีชา อรรถวิวัฒน์	ซื้อ	5,700.00	3.82	21,774.00	หุ้นสามัญ	20/12/2565
TMT	นาย สุรย์ ธรรมสารสมบัติ	ซื้อ	70,000.00	7.20	504,000.00	หุ้นสามัญ	20/12/2565
TIPL	นาง อรพิน เลี้ยวไพรัตน์	ซื้อ	400,000.00	1.80	720,000.00	หุ้นสามัญ	21/12/2565
TSR	นาย เอกรัตน์ แจงอยู่	ซื้อ	100,000.00	3.22	322,000.00	หุ้นสามัญ	21/12/2565
TTI	นาย กำ จรัสชัยจิตต์	ซื้อ	400.00	28.50	11,400.00	หุ้นสามัญ	20/12/2565
WICE	นาย เอกพล พงศ์ศัฎาพร	ซื้อ	10,000.00	9.70	97,000.00	หุ้นสามัญ	21/12/2565

ที่มา : ศูนย์สารสนเทศตลาดทุน สำนักงานคณะกรรมการ ก.ล.ด.



**แบบรายงานการได้มาหรือจำหน่ายหลักทรัพย์ของกิจการ (246-2)**

ชื่อบริษัท	ชื่อผู้ได้มา/ จำหน่าย	Sell/Buy	ประเภท หลักทรัพย์	%ได้มา/ จำหน่าย	%หลังได้มา/ จำหน่าย	วันที่ได้มา/ จำหน่าย	หมายเหตุ
TCMC	นาย วัฒน ศรีวิกรม์	ได้มก	หุ้น	19.9786	20.0405	21/12/2565	
WARIX	บริษัท หลักทรัพย์จัดการกองทุนรวมบัวหลวง จำกัด	ได้มก	หุ้น	4.2528	7.5861	21/12/2565	
STI	บริษัท สหพัฒนอินเตอร์โฮลดิ้ง จำกัด (มหาชน)	ได้มก	หุ้น	9.731	10.5307	20/12/2565	

ที่มา : ศูนย์สำรวจสนเทศตลาดทุน สำนักงานคณะกรรมการ ก.ล.ด.

**หลักทรัพย์ที่ต้องซื้อขายด้วยบัญชี Cash Balance**

Stock	January 2023																				
	22	23	26	27	28	29	30	3	4	5	6	9	10	11	12	13	16	17	18	19	20

**LEVEL1 : Cash Balance**

JTS  Exit: 11 Jan

**LEVEL 2: Prohibit Net settlement, Excluded from Credit limit and Cash Balance**

A5  Exit: 28 Dec

**LEVEL 3: A One-day Suspension of Trading, followed by Prohibit Net Settlement, Excluded from Credit limit and Cash Balance**

-

Source: SET

## Short Sales

Stock	% Short Sale Volume Comparing with Main Board	Average Price (Bt)	Volume (shares)	Value (Mil. B)
PTT	14.50	31.06	11,041,000	342,978,000
DELTA-R	7.77	705.07	397,500	280,264,200
MTC-R	9.88	36.38	4,352,500	158,340,125
PTTEP-R	6.71	166.63	877,800	146,268,300
AOT-R	12.12	73.09	1,972,100	144,133,750
AOT	10.76	73.21	1,747,800	127,963,675
BANPU	21.28	13.56	8,455,200	114,662,810
PTTEP	4.22	166.80	551,500	91,987,650
GULF	9.38	52.93	1,655,400	87,619,050
BDMS	6.07	28.52	2,894,800	82,548,450
ADVANC	9.15	186.74	430,900	80,466,550
CBG-R	20.84	93.89	845,700	79,403,650
CPN-R	7.35	68.30	1,107,200	75,625,075
BBL	10.51	143.65	521,500	74,912,400
MINT	15.61	31.30	2,237,200	70,013,450
CPALL	8.10	65.54	1,034,800	67,816,600
COM7-R	14.77	32.13	1,877,900	60,335,750
KCE	9.69	45.09	1,305,300	58,853,700
EA-R	18.41	95.84	592,900	56,825,075
MTC	3.51	36.50	1,540,800	56,232,600
SAWAD-R	9.04	46.93	1,175,700	55,172,900
TU	17.36	16.76	3,264,800	54,716,610
BH-R	12.00	211.52	252,900	53,492,900
BGRIM	11.53	39.49	1,335,200	52,732,600
ADVANC-R	5.97	187.03	280,900	52,536,850
SCC-R	18.24	330.09	158,500	52,318,700
CPN	4.99	68.16	753,500	51,356,125
PTTGC-R	16.44	45.37	1,120,700	50,850,525
KTB	12.78	17.70	2,842,500	50,312,250
MINT-R	10.85	31.27	1,555,500	48,648,100
CENTEL-R	9.09	49.60	972,000	48,208,175
COM7	11.44	32.51	1,437,000	46,719,500
RATCH	12.39	42.64	1,019,000	43,453,925
KBANK	5.28	143.82	297,000	42,715,800
BDMS-R	3.13	28.50	1,493,200	42,556,200
GULF-R	4.49	52.90	792,900	41,943,300
ML-R	19.22	39.72	1,044,400	41,482,075
BANPU-R	7.12	13.52	2,838,400	38,376,670
CBG	9.97	93.93	404,500	37,993,525
SCB	6.39	103.93	353,100	36,699,100
SCGP-R	12.73	55.25	653,300	36,091,900
CRC-R	9.23	44.47	810,900	36,062,800
CPALL-R	4.25	65.35	544,200	35,563,950
CRC	8.86	44.53	777,300	34,616,250
IRPC-R	11.95	2.88	11,971,800	34,476,618
ML	15.72	39.75	853,400	33,922,650
PTTGC	10.83	45.36	738,400	33,494,150
OR	4.86	22.77	1,451,300	33,042,940
SAWAD	5.12	46.84	667,500	31,263,625
HANA-R	7.19	51.23	597,200	30,596,950
TU-R	9.48	16.70	1,788,600	29,867,970
HMPRO-R	11.83	15.00	1,965,600	29,478,040
IRPC	10.19	2.88	10,222,300	29,393,238
BGRIM-R	6.33	39.41	734,500	28,949,425
CPF	16.77	24.14	1,190,300	28,739,490
SCC	9.34	330.43	81,100	26,797,500
SCB-R	4.64	103.86	256,500	26,639,600
TOP-R	14.77	53.51	494,500	26,461,525
BH	5.83	211.51	122,900	25,994,200
BCH-R	15.53	19.62	1,305,800	25,615,260

Source: SET



**December 2022**

Monday	Tuesday	Wednesday	Thursday	Friday
<b>12</b>	<b>13</b>	<b>14</b>	<b>15</b>	<b>16</b>
ชดเชยวันรัฐธรรมนูญ	<ul style="list-style-type: none"> <li>▪ AGE XD 0.18 บาท</li> <li>▪ HPF XD 0.112 บาท</li> <li>▪ LHHOTEL XD 0.25 บาท</li> <li>▪ LHPF XD 0.08 บาท</li> <li>▪ M-II XD 0.15 บาท</li> <li>▪ MNIT XD 0.02 บาท</li> <li>▪ MNIT2 XD 0.045 บาท</li> <li>▪ MNRF XD 0.015 บาท</li> <li>▪ M-STOR XD 0.10 บาท</li> <li>▪ QHHR XD 0.05 บาท</li> <li>▪ CHO ลูกหุ้นเข้า 25,116,208 หุ้น</li> <li>▪ IRCP ลูกหุ้นเข้า 1,001,001 หุ้น</li> <li>▪ SABUY ลูกหุ้นเข้า 243,133 หุ้น</li> <li>▪ SC ลูกหุ้นเข้า 1,845,934 หุ้น</li> <li>▪ TNL ลูกหุ้นเข้า 87,237,766 หุ้น</li> <li>▪ TRU ลูกหุ้นเข้า 307,614 หุ้น</li> </ul>	<ul style="list-style-type: none"> <li>▪ SSTRT XR 1:0.2317 @ 5.80 บาท</li> <li>▪ ABM ลูกหุ้นเข้า 100,000,000 หุ้น</li> <li>▪ PJW ลูกหุ้นเข้า 10,956,750 หุ้น</li> <li>▪ SDC ลูกหุ้นเข้า 62,499,997 หุ้น</li> <li>▪ TNDT ลูกหุ้นเข้า 4,000,000 หุ้น</li> </ul>	<ul style="list-style-type: none"> <li>▪ PPPM ลูกหุ้นเข้า 34,935,163 หุ้น</li> <li>▪ KCE ลูกหุ้นเข้า 77,500 หุ้น</li> <li>▪ UREKA ลูกหุ้นเข้า 23,809,522 หุ้น</li> <li>▪ PRG-W3 เข้าซื้อขายเป็นวันแรก (32.9mn sh 1:1 @ Bt5.00)</li> <li>▪ DTCENT เข้าซื้อขายเป็นวันแรก (1,205mn sh @ Bt2.86) หมวดเทคโนโลยีสารสนเทศและการสื่อสาร</li> </ul>	<ul style="list-style-type: none"> <li>▪ AAV ลูกหุ้นเข้า 214,285,714 หุ้น</li> <li>▪ RT ลูกหุ้นเข้า 1,883,000 หุ้น</li> </ul>
<b>19</b>	<b>20</b>	<b>21</b>	<b>22</b>	<b>23</b>
<ul style="list-style-type: none"> <li>▪ CHO ลูกหุ้นเข้า 21,929,822 หุ้น</li> <li>▪ IRCP ลูกหุ้นเข้า 4,164,032 หุ้น</li> <li>▪ NUSA ลูกหุ้นเข้า 4,398,952 หุ้น</li> <li>▪ TNDT ลูกหุ้นเข้า 4,000,000 หุ้น</li> </ul>	<ul style="list-style-type: none"> <li>▪ SDC ลูกหุ้นเข้า 37,037,037 หุ้น</li> <li>▪ SM เข้าซื้อขายเป็นวันแรก (1,100mn sh @ Bt2.04) หมวดเงินทุนและหลักทรัพย์</li> </ul>	<ul style="list-style-type: none"> <li>▪ LHSC XD 0.09 บาท</li> <li>▪ QHPF XD 0.12 บาท</li> <li>▪ AAV ลูกหุ้นเข้า 214,285,714 หุ้น</li> <li>▪ PPPM ลูกหุ้นเข้า 26,471,044 หุ้น</li> <li>▪ UREKA ลูกหุ้นเข้า 39,682,539 หุ้น</li> <li>▪ WARRIX เข้าซื้อขายเป็นวันแรก (600mn sh @ Bt6.30) ตลาด MAI</li> </ul>	<ul style="list-style-type: none"> <li>▪ PACO XW 5:1</li> <li>▪ CHO ลูกหุ้นเข้า 7,309,940 หุ้น</li> <li>▪ MBK ลูกหุ้นเข้า 894,227 หุ้น</li> <li>▪ MOSHI เข้าซื้อขายเป็นวันแรก (300mn sh @ Bt21.00) หมวดพาณิชย์</li> </ul>	<ul style="list-style-type: none"> <li>▪ SDC ลูกหุ้นเข้า 39,682,538 หุ้น</li> <li>▪ KTMS เข้าซื้อขายเป็นวันแรก (300mn sh @ Bt3.10) ตลาด MAI</li> </ul>
<b>26</b>	<b>27</b>	<b>28</b>	<b>29</b>	<b>30</b>
		<ul style="list-style-type: none"> <li>▪ AF XD 0.032 บาท</li> </ul>	<ul style="list-style-type: none"> <li>▪ JWD XD 0.78 บาท</li> <li>▪ BRR XW 10:1</li> <li>▪ BRR XW 5:1</li> </ul>	<ul style="list-style-type: none"> <li>▪ PLANB XD 0.0701 บาท</li> </ul>



**January 2023**

<b>Monday</b>	<b>Tuesday</b>	<b>Wednesday</b>	<b>Thursday</b>	<b>Friday</b>
<b>2</b>	<b>3</b>	<b>4</b>	<b>5</b>	<b>6</b>
ชดเชยวันสิ้นปีและวันปีใหม่				
<b>9</b>	<b>10</b>	<b>11</b>	<b>12</b>	<b>13</b>
<ul style="list-style-type: none"><li>▪ CHAYO XD 0.001389 บาท</li><li>▪ CHAYO XD 40:1</li></ul>				
<b>16</b>	<b>17</b>	<b>18</b>	<b>19</b>	<b>20</b>
<b>23</b>	<b>24</b>	<b>25</b>	<b>26</b>	<b>27</b>
<b>30</b>	<b>31</b>			