

Today Selections >> **CENTEL, NEX, ORI**

Stock	S	R	Comment
<b>CENTEL</b>	39.50	42.00	'กรม.' ไฟเขียวแล้ว เราเที่ยวด้วยกันเฟส 4 อนุมัติเพิ่ม 1.5 ล้านสิทธิ์
<b>NEX</b>	18.00	20.00	ลุ้น Q2 กำไรโตเด่น เร่งส่งมอบรถสไฟฟ้า
<b>ORI</b>	10.00	10.70	เปิดเมืองชายฝั่ง ลุย5โครงการโค้งสอง

**Add more weight on Bond-like stocks**

- SET:** คาด SET Index ยังคงอยู่ในโหมด Sideways หลังเมื่อวานนี้ไม่สามารถยืนเหนือแนวต้านแรกของเราที่ 1630 จุดได้ โดยนักลงทุนยังคง Price in ต่อเนื่องเกี่ยวกับความเป็นไปได้ที่จะเกิดเศรษฐกิจถดถอย โดยเฉพาะอย่างยิ่งในสหรัฐฯที่เรายังคงเห็น Flow ไหลเข้าพันธบัตรระยะยาวอย่างต่อเนื่อง มองเป็นตราสารที่น่าสนใจเพิ่มน้ำหนักในสภาวะที่ Recession risk เพิ่มสูงขึ้น และ Earning yield gap ของตลาดหุ้นทั่วโลกยังคงอยู่ในระดับต่ำมาก สำหรับประเด็นวันนี้ แนะนำจับตาการประมูลพันธบัตรอายุ 2 ปีของไทยมูลค่า 3 หมื่นล้านบาท ซึ่งจะเป็นตัวชี้วัด Bond yield ระยะสั้นในตลาดได้ รวมถึงรายงาน FOMC Minutes ที่จะออกมาในช่วงค่ำคืนนี้
- Strategy:** ในเชิงกลยุทธ์ แนะนำผู้ที่ Take profit ส่วนหนึ่งไปที่บริเวณดัชนี 1630 จุดถือครองหุ้นในส่วนที่เหลือ แต่ไม่แนะนำให้เข้าสะสมใหม่เนื่องจากยังคงมองกรอบแนวต้านสำคัญรอบนี้เพียง 1650 จุด ซึ่งหากเห็นดัชนีขึ้นไปที่ระดับดังกล่าว แนะนำเป็นจุด Lock profit และถือเงินสดอย่างสำคัญต่อไป
- Bond-like:** สำหรับกลุ่มหุ้นที่น่าสนใจในช่วงนี้ยังคงโฟกัสไปยังกลุ่ม Defensive ซึ่งได้แก่ **Healthcare, Consumer Staples, Utilities** โดยเราเริ่มขึ้นชอบกลุ่ม Utilities มากขึ้นตามลำดับในมิติความคล้ายคลึงเมื่อเทียบกับตราสารหนี้ (**Bond-like**) ซึ่งเราคาดว่าจะจะเป็นสินทรัพย์ที่ Outperform ในช่วงถัดไป นอกจากนี้ หุ้นอีกกลุ่มที่น่าจะได้อานิสงส์หาก Bond yield ในช่วงถัดไปทยอยปรับลง ก็คือกลุ่ม **Property Fund / REIT/ Infrastructure fund** ซึ่งเรามองว่าค่อนข้างมีความมั่นคงในสภาวะที่เศรษฐกิจมีความเสี่ยงสูงขึ้นด้วยเช่นกัน ด้วยเหตุนี้ แนะนำนักลงทุนจัดสรรน้ำหนักในพอร์ตโฟลิโอไปยังสินทรัพย์เหล่านี้มากขึ้นได้

**Market Summary**

	Closed	+/-	%Chg
SET	1,626.23	- 9.05	- 0.55
SET50	979.56	- 7.38	- 0.75
SET100	2,225.79	- 15.19	- 0.68
Mai	634.87	+ 6.95	+ 1.11
Dow Jones	31,928.62	+48.38	+0.15
Nasdaq	11,264.45	-270.82	-2.35
Nikkei	26,748.14	- 253.38	- 0.94
Hang Seng	20,112.10	- 357.96	- 1.75
SET Mkt. Cap (Btmn)	19,365.65		
SET Turnover (Btmn)	63,643.09		
PER(x)	19.12		

**Stock Top Active**

BDMS	ADVANC	PTT	AOT	SCB
------	--------	-----	-----	-----

**Sector Top Active**

ENERG	ICT	BANK	
<b>Investors Data – SET (Btmn)</b>			
24 May.22	Buy	Sell	Net
Institution	3,904	4,909	-1,005
Proprietary	5,619	5,307	312
Foreign	32,343	32,152	192
Local	21,777	21,276	501
1-24 May.22	Buy	Sell	Net
Institution	84,087	79,353	4,733
Proprietary	89,762	87,584	2,178
Foreign	519,244	513,025	6,218
Local	339,050	352,180	-13,130

Commodities	24 May.22	23 May.22	Chg	%Chg
BI/US\$	34.09	34.16	-0.07	-0.20
US\$/Yuan	6.653	6.650	+0.00	+0.05
US Bond Yield 10y(%)	2.761	2.812	-0.05	-1.79
Brent Oil (US\$/bbl)	113.56	113.42	+0.14	+0.12
Nymex Oil (US\$/bbl)	109.77	110.29	-0.52	-0.47
Gold Spot (US\$/oz)	1,865.50	1,852.60	+12.90	+0.70
Baltic Dry Index	3,253.00	3,369.00	-116.00	-3.44
Dollar Index (DXYO)	101.77	102.09	-0.32	-0.32

**Today's Event**

- AIMIRT XD** 0.2215 บาท
- ALLY XD** 0.162 บาท
- AMATAR XD** 0.155 บาท
- BGC XD** 0.125 บาท
- HREIT XD** 0.1556 บาท
- BROOK** ฉุกเฉินเข้า 838,686,807 หุ้น  
(อ่านรายละเอียดต่อด้านล่าง)

**แนวรับ 1,618 แนวต้าน 1,640**

**นัฐชาต เมฆมาสิน**  
 CFA, FRM (ID: 31379)  
 E-mail: nuttachart@trinitythai.com

## Fund Flow

### Foreign Portfolio Investment in Equities (Asia ex. Japan)

	As at	Day	WTD Net	MTD Net	YTD Net
India	23-May	-165.6	-165.6	-4,095.9	-21,439.6
Indonesia	24-May	-3.7	6.9	-628.3	4,383.9
Malaysia	23-May	-37.1	-8.2	-73.1	1,661.3
Philippines	24-May	-183.2	-189.0	-347.8	-565.9
South Korea	25-May	-100.2	-457.1	-1,249.1	-12,709.9
Sri Lanka	24-May	0.1	0.0	0.2	-8.9
Taiwan	24-May	-264.3	-165.9	-2,181.7	-28,583.8
Thailand	24-May	5.6	66.9	180.8	3,871.3
Vietnam	24-May	7.6	-14.9	18.9	-135.0

Source: Bloomberg

## Net Foreign

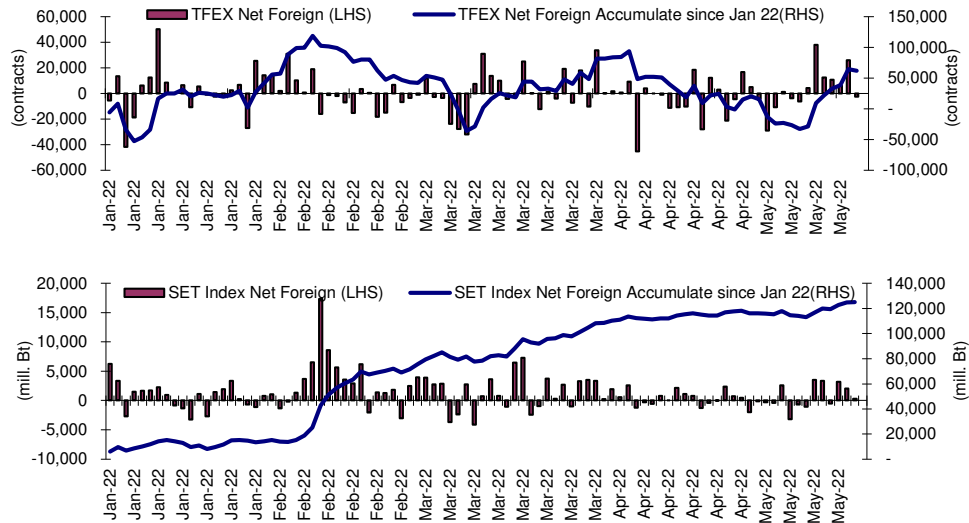

## Indicators to watch

	Last	Previous	% chg	1W Prior	1M Prior	Remark
VIX Index	22.70	21.82	4.0%	5.3%	-11.6%	-
Ted Spread	0.31	0.31	0.0%	-5.1%	-44.9%	+
TTF (Thai Trust Fund)	11.27	11.25	0.2%	0.4%	6.1%	+
U.S.Dollar Index	101.77	102.09	-0.3%	-2.3%	0.6%	+
U.S.Bond Yield	2.77	2.84	-2.5%	-4.5%	-4.3%	-
US Coal Index	7.5	6.87	9.2%	39.9%	58.2%	+
Emerging Asia Index (MXMS)	589.94	593.01	-0.5%	-1.4%	-2.0%	-

Source: Bloomberg, Aspen

## Price performance of Stock in SET50 (for weekly: 17 - 24 May 2022)

### 1 Week Performance



Stock	24-May-22	%YTD	%-1W	%-1M	%-3M	%-6M	%-12M
<b>SET</b>	<b>1,626.23</b>	<b>-2</b>	<b>1</b>	<b>-4</b>	<b>-2</b>	<b>-1</b>	<b>5</b>
<b>SET50</b>	<b>979.56</b>	<b>-1</b>	<b>1</b>	<b>-2</b>	<b>-3</b>	<b>-1</b>	<b>5</b>
<b>BANK</b>	<b>369.37</b>	<b>-11</b>	<b>1</b>	<b>-6</b>	<b>-15</b>	<b>-9</b>	<b>5</b>
BBL	127.50	5	2	-4	-9	2	11
KBANK	145.00	2	0	-6	-11	1	22
KTB	14.80	12	3	3	7	28	38
SCB	111.00	-13	3	-4	-12	-13	10
TISCO	89.50	-7	0	-12	-8	-4	2
TTB	1.24	-16	0	-3	-9	4	10
<b>COMM</b>	<b>37,450.77</b>	<b>1</b>	<b>1</b>	<b>-6</b>	<b>-4</b>	<b>-4</b>	<b>5</b>
CRC	37.00	16	2	-8	1	1	16
COM7	37.25	-11	-1	-12	-6	-7	5
CPALL	64.00	8	0	-3	-3	2	12
GLOBAL	20.90	4	-4	-8	-1	3	-4
HMPRO	14.60	1	-1	-5	-3	0	6
<b>CONMAT</b>	<b>9,386.49</b>	<b>-7</b>	<b>0</b>	<b>-1</b>	<b>-6</b>	<b>-9</b>	<b>-16</b>
SCC	361.00	-6	0	0	-7	-8	-17
<b>ENERG</b>	<b>24,692.54</b>	<b>0</b>	<b>1</b>	<b>0</b>	<b>-1</b>	<b>3</b>	<b>7</b>
BANPU	12.10	14	2	2	12	5	1
BGRIM	33.25	-18	1	0	2	-22	-17
EA	87.50	-9	2	-4	-6	9	50
EGCO	176.00	0	1	4	0	-1	4
GPSC	64.25	-28	4	-8	-13	-17	-6
GULF	47.00	3	1	-5	-6	13	44
IRPC	3.28	-15	1	-7	-12	-20	-19
PTT	37.00	-3	0	-1	-5	-2	-3
PTTEP	155.50	32	-1	7	17	31	33
RATCH	40.25	-11	3	-10	-11	-12	-19
TOP	57.00	15	-3	5	8	10	2
<b>ETRON</b>	<b>5,123.68</b>	<b>-22</b>	<b>-1</b>	<b>-9</b>	<b>-14</b>	<b>-24</b>	<b>-25</b>
KCE	62.75	-29	1	-1	4	-32	-10
<b>FIN</b>	<b>5,089.80</b>	<b>-9</b>	<b>1</b>	<b>-7</b>	<b>-6</b>	<b>-7</b>	<b>-10</b>
KTC	59.00	0	0	1	-7	2	-24
MTC	43.75	-26	-1	-13	-15	-26	-26
SAWAD	50.00	-19	3	-9	-13	-22	-32
TIDLOR	33.50	-8	-1	-11	-8	-12	-20
<b>FOOD</b>	<b>13,100.47</b>	<b>-2</b>	<b>1</b>	<b>-1</b>	<b>1</b>	<b>-2</b>	<b>-2</b>
CBG	109.00	-9	5	0	10	-8	-14
CPF	25.25	-1	-2	6	0	1	-6
MINT	33.75	17	2	-4	12	8	11
OSP	34.75	1	1	0	4	2	-5
TU	16.40	-16	0	-4	-18	-16	-6
<b>HELTH</b>	<b>6,588.77</b>	<b>15</b>	<b>1</b>	<b>-6</b>	<b>12</b>	<b>15</b>	<b>29</b>
BDMS	26.50	15	-1	-2	11	13	26
BH	172.50	22	-1	4	11	14	32
<b>ICT</b>	<b>204.35</b>	<b>6</b>	<b>0</b>	<b>-9</b>	<b>5</b>	<b>13</b>	<b>46</b>
ADVANC	224.00	-3	3	3	-1	5	32
DTAC	44.25	-3	-1	-6	-6	-3	44
INTUCH	73.25	-9	2	4	-3	-7	14
TRUE	4.50	-6	0	-8	-8	-5	46
<b>PERSON</b>	<b>165.26</b>	<b>-27</b>	<b>12</b>	<b>-14</b>	<b>-15</b>	<b>-22</b>	<b>-48</b>
STGT	21.10	-30	17	-15	-18	-25	-55
<b>PETRO</b>	<b>1,069.63</b>	<b>-5</b>	<b>0</b>	<b>-1</b>	<b>-5</b>	<b>-4</b>	<b>-9</b>
IVL	48.50	12	-1	3	3	18	10
PTTGC	47.25	-20	2	-5	-13	-22	-26
<b>PROP</b>	<b>239.61</b>	<b>0</b>	<b>1</b>	<b>-4</b>	<b>-1</b>	<b>0</b>	<b>10</b>
AWC	4.88	5	0	-2	0	7	4
CPN	62.00	10	2	0	13	10	29
LH	8.80	0	0	-6	-6	0	13
<b>TRANS</b>	<b>358.68</b>	<b>7</b>	<b>2</b>	<b>1</b>	<b>6</b>	<b>1</b>	<b>8</b>
AOT	69.00	13	2	2	10	3	14
BEM	8.95	6	6	7	3	1	18
BTS	8.70	-7	-3	-4	-8	-9	1

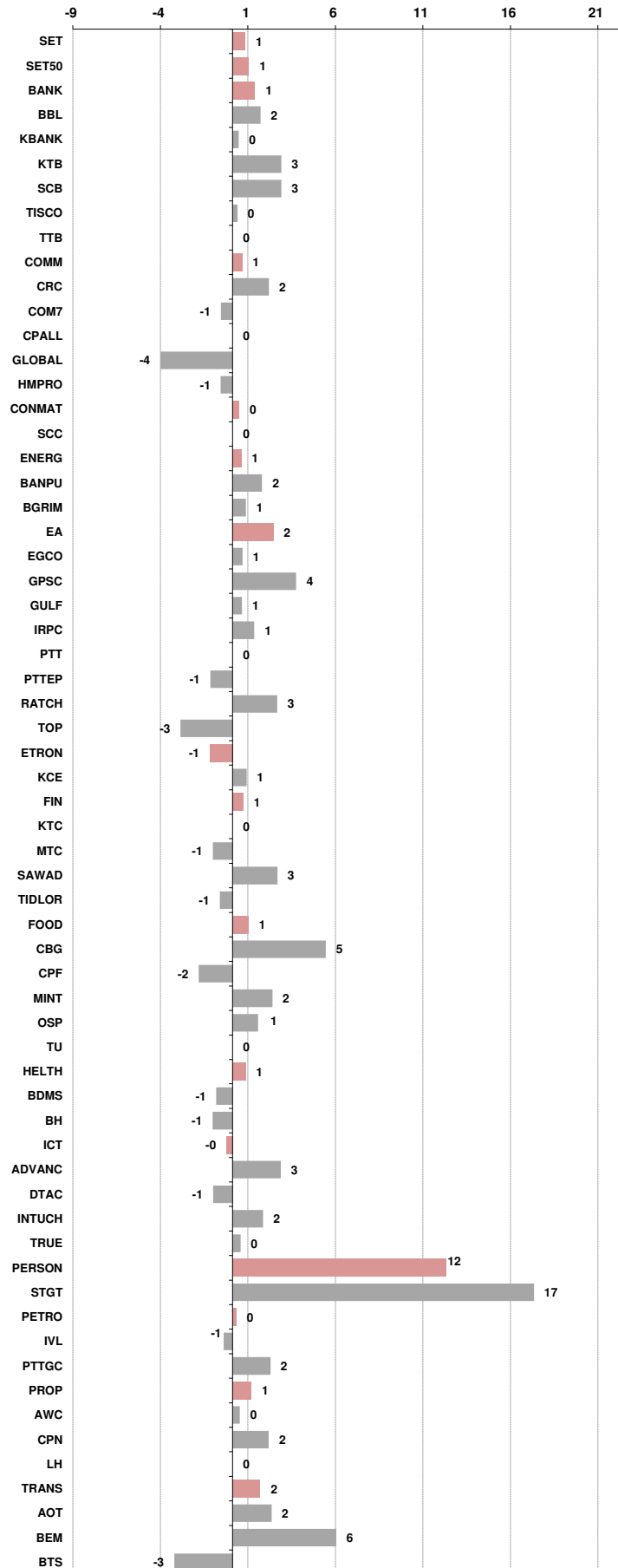



อัตราแลกเปลี่ยนวันนี้\* 34.09 Change -0.07

\*เปรียบเทียบ Transaction ล่าสุดกับก่อนหน้า (โดยไม่แยกว่าเป็นของ off-shore หรือ on-shore)

สินค้า	ดัชนีราคา	ปิดล่าสุด	ก่อนหน้า	ราคาปิดล่าสุด	ก่อนหน้า	เปลี่ยน +/-	%	หลักทรัพย์ที่เกี่ยวข้อง
เรือ <i>ปรับปรุ</i>	Baltic Dry Index (spot)	24-May-22	23-May-22	3,253	3,369	-116.00	-3.4%	PSL, TTA
	BHSI (Handy Size)	24-May-22	23-May-22	1,664	1,662	+2.00	0.1%	
ยาง	(US Cents/kg)	24-May-22	23-May-22	210.00	209.10	+0.90	0.4%	STA, TRUBB
	(Cent/Pound)	24-May-22	23-May-22	19.75	19.77	-0.02	-0.1%	KSL
ถั่วเหลือง	(Cent\$/Bushel)	24-May-22	23-May-22	1,693.50	1,682.25	+11.25	0.7%	TVO
น้ำมันปาล์ม	(US\$/ton)	24-May-22	23-May-22	6,456.00	6,242.00	+214.00	3.4%	CPI, LST, UPOIC, UVAN
สังกะสี	(US\$/ton)	24-May-22	23-May-22	3,758.00	3,738.00	+20.00	0.5%	PDI
ทองคำ	(US\$/oz)	24-May-22	23-May-22	1,865.40	1,847.80	+17.60	1.0%	THL (Source:Aspen)
SPDR Gold Trust	(ton)	24-May-22	23-May-22	1,068.07	1,068.07	+0.00	0.0%	
น้ำมันดิบ <i>ทุกวัน</i>	WTI (US\$/barrel)	24-May-22	23-May-22	109.77	110.29	-0.52	-0.5%	PTT, PTTEP, TOP, PTTGC, BCP
	Brent (US\$/barrel)	24-May-22	23-May-22	113.56	113.42	+0.14	0.1%	(Source:Aspen)
ค่าการกลั่น <i>ทุกวัน</i>	GRM (US\$/barrel)	24-May-22	23-May-22	27.33	27.40	-0.07	-0.3%	BCP, IRPC, PTTGC and TOP (Bloomberg)
น้ำมันทำความร้อน	Heating Oil (cent/gallon)	24-May-22	23-May-22	325.43	330.63	-5.20	-1.6%	BCP, IRPC, PTTGC and TOP (Bloomberg)
	Natural Gas(\$/MMBtu)	24-May-22	23-May-22	8.88	8.73	+0.15	1.7%	PTTEP, PTT, BANPU (Bloomberg)
ปิโตรเคมี	Naphtha (US\$/MT)	24-May-22	23-May-22	881.50	901.25	-19.75	-2.2%	PTTGC, SCC (เป็นต้นทุน)
	Ethylene (US\$/MT)	20-May-22	13-May-22	1,105	1,155	-50.00	-4.3%	PTTGC, SCC, IRPC (Bloomberg)
	Propylene (US\$/MT)	20-May-22	13-May-22	1,080	1,135	-55.00	-4.8%	PTTGC, SCC, IRPC
เหล็ก US.Mid West	HRC (US\$/ton) ไรต์รอน	24-May-22	23-May-22	1,385.0	1,385.0	+0.00	0.0%	(Source:Bloomberg)
ถ่านหิน	NEX (US\$/ton)	20-May-22	13-May-22	435.64	397.82	+37.82	9.5%	BANPU, LANNA, UMS
อาหาร	ไก่ (บาท/กก.)	29-Apr-22	31-Mar-22	41	40	+0.50	1.3%	CPF, GFPT (Source: CPF)
	ทุ้งVannamei(บาท/กก.)	29-Apr-22	31-Mar-22	152	175	-23.00	-13.1%	CPF, CFRESH, SSF, ASIAN, TU
	สุกร (บาท/กก.)	29-Apr-22	31-Mar-22	93	88	+4.50	5.1%	CPF

กราฟแสดงแนวโน้มราคา

ค่าระวางเรือ (Baltic dry Index)

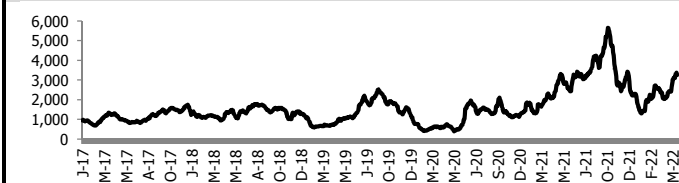

ราคาน้ำมัน Brent Crude Oil (US\$/bb)

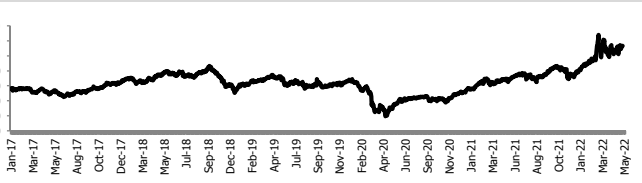

สังกะสี ทองคำ : PDI

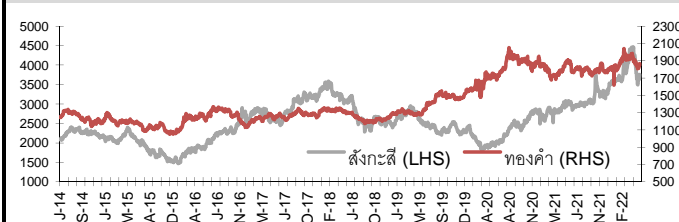

เหล็กไรต์รอน

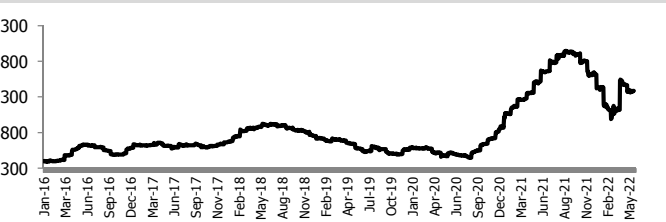

Ethylene-Korea vs Propylene-Korea (US\$/MT)

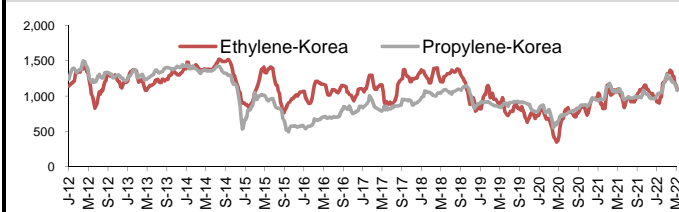

Bunker /Heating Oil Price (USD/ton)

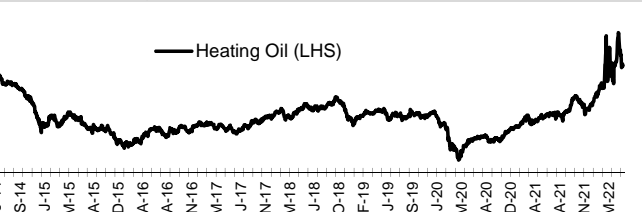

ถ่านหิน (Nexcastle Export Index US\$/ton)

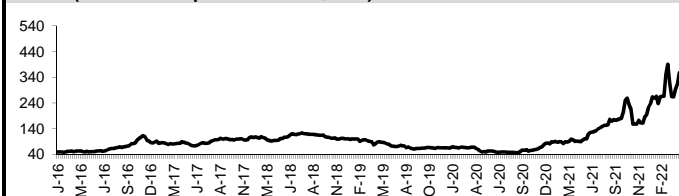

ราคายาง (US Cents/kg)

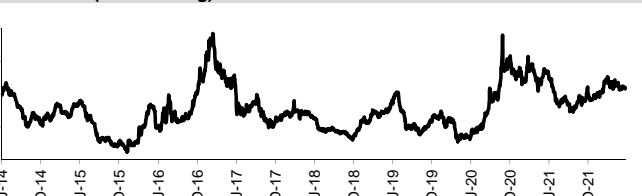

ที่มา: CPF, BANPU, Bloomberg and Aspen



## NVDR Trading Data by Stock : 25 May 2022

Total NVDR Trading (Bt m)	Date 24 May 22	Net (Bt M)
30,146.69	Institutions	-1,004.75
% of SET : 23.68%	Proprietary	+312.45
Total SET Trading Value : +63,643.09	Foreign	+191.61
	Local Investor	+500.69

Net Buy ซื้อสุทธิ						
Value (Btm) : มูลค่า (ล้านบาท)						
STOCK	24 May	23 May	20 May	19 May	18 May	Total 5 Days
1 AOT	425.3	228.6	706.2	234.4	654.4	2,249.0
2 PTTEP	389.4	187.4	67.7	71.8	174.0	890.3
3 IVL	319.5	93.6	48.3	190.6	133.9	785.9
4 BDMS	307.9	482.6	503.2	304.0	359.5	1,957.2
5 INTUCH	240.0	162.3	134.1	85.8	172.9	795.2
6 MINT	208.4	-39.4	-139.5	-91.1	-67.1	-128.8
7 OR	194.9	103.0	132.2	20.1	72.8	522.9
8 PTT	166.8	509.3	36.3	-323.2	-331.1	58.2
9 BTS	155.3	-1.9	250.7	7.8	43.1	455.0
10 BANPU	125.7	6.2	331.0	59.4	-211.9	310.4
11 RCL	116.5	22.1	53.8	12.8	-35.6	169.5
12 ADVANC	108.4	93.3	188.1	119.0	192.8	701.7
13 BH	93.7	34.3	79.3	-31.2	97.8	273.9
14 BCP	87.3	113.5	68.0	-2.9	42.8	308.7
15 SAWAD	82.1	14.8	8.9	-63.3	-75.3	-32.7
16 CBG	75.3	52.5	-77.5	-20.1	-25.3	5.0
17 CPALL	57.5	239.4	6.7	-3.5	87.5	387.5
18 STARK	51.5	-3.0	88.1	6.4	7.2	150.2
19 TH	51.3	-5.5	-10.4	-3.9	3.3	34.9
20 SPALI	48.5	-0.7	-14.2	-7.2	12.1	38.5
21 MORE	45.2	65.5	41.6	47.8	45.6	245.8
22 EA	42.5	153.6	74.9	-5.7	63.7	329.0
23 MTC	42.3	-5.7	-58.6	-34.3	-48.0	-104.3
24 NEX	41.5	17.1	-7.6	-8.6	-24.6	17.8
25 OSP	41.1	63.5	67.3	52.6	-10.3	214.2
26 STGT	41.0	120.2	31.2	31.7	65.3	289.3
27 MEGA	33.4	25.4	86.3	13.4	185.3	343.8
28 IRPC	33.0	19.5	-5.4	-8.3	15.1	53.9
29 FSMART	32.6	-80.9	77.3	-25.5	-8.4	-4.9
30 STA	32.5	22.7	14.5	-4.0	40.2	105.9

Net Sell ขายสุทธิ						
Value (Btm) : มูลค่า (ล้านบาท)						
STOCK	24 May	23 May	20 May	19 May	18 May	Total 5 Days
BBL	-186.1	-116.0	37.4	-57.5	205.3	-117.0
KBANK	-155.0	-96.5	-114.3	-9.5	237.2	-138.0
GUNKUL	-152.6	-14.6	-54.6	-27.6	-84.7	-334.0
SCB	-149.7	-206.5	555.4	-130.0	-399.4	-330.2
HANA	-123.2	-88.1	26.6	-74.4	96.2	-162.9
SCC	-108.3	90.4	-31.5	-47.9	29.1	-68.3
GPSC	-95.4	20.5	16.7	4.7	10.8	-42.8
CPF	-65.0	88.4	109.7	100.4	88.2	321.7
SCGP	-55.6	31.3	-39.7	-3.1	2.5	-64.6
GULF	-46.5	23.1	42.7	-135.7	100.3	-16.1
MAKRO	-44.6	-10.1	23.9	63.9	59.5	92.7
TOP	-43.5	-41.4	-142.6	20.0	62.4	-145.1
JMART	-42.9	-27.0	-3.6	-79.2	-22.3	-175.0
BCH	-37.8	-16.9	-27.3	-88.8	-121.7	-292.6
TEAMG	-34.4	-2.9	-9.2	-8.2	-1.1	-56.0
SHR	-32.7	-89.7	-17.4	-14.4	-23.3	-177.4
LH	-30.6	25.8	-9.4	8.5	-11.4	-17.0
CK	-30.5	-12.7	-106.0	-27.8	-73.8	-250.8
KCE	-23.6	5.6	-15.7	28.3	24.0	18.6
GFPT	-23.5	15.8	14.1	16.0	90.1	112.5
FVC	-23.2	4.1	1.6	-0.7	-18.0	-36.3
TU	-23.0	8.7	-2.1	-39.7	70.4	14.3
HMPRO	-22.5	36.3	29.2	-1.1	-34.2	7.7
BEM	-20.4	-17.9	-97.4	-58.1	-179.4	-373.3
BYD	-20.3	10.9	7.1	-14.7	1.0	-15.9
JAS	-18.4	73.1	10.9	-26.2	-17.3	22.0
NUSA	-18.2	18.3	0.7	5.9	-6.4	0.4
ETC	-17.6	-49.4	21.9	-0.9	-3.8	-49.8
STEC	-16.9	-34.1	-10.0	15.1	-1.1	-47.0
DELTA	-16.2	19.3	-1.8	-114.2	49.1	-63.7

MONTH TO DATE (Bt m) ยอดซื้อขายสุทธิเดือน พฤษภาคม 65		
1 - 24 May 22		
TOTAL NET BUY	TOTAL NET SELL	
BDMS	3,761.4	KBANK -2,069.0
PTTEP	3,103.9	SCC -949.7
IVL	1,788.4	PTTGC -879.3
EA	1,670.7	PTT -876.1
BH	1,218.7	BCH -791.2
OR	1,170.6	ADVANC -691.2
TOP	969.9	COM7 -639.6
BGRIM	808.2	BEM -610.1
INTUCH	790.4	SCB -603.8
BCP	742.1	DELTA -571.5
GFPT	739.4	TU -489.8
MEGA	739.3	AWC -460.0
GULF	699.4	JMART -434.8
CPF	659.8	BBL -427.6
PSL	601.0	HANA -397.2
SPRC	572.2	SAWAD -353.0
STGT	549.1	BAM -325.2
BJC	532.0	MTC -296.1
EGCO	516.1	GUNKUL -254.9
OSP	503.7	AMATA -239.5
FORTH	438.9	KTC -231.5
AOT	438.3	KTB -223.9
RATCH	408.8	CHG -220.6
RCL	345.0	TIPH -217.2
THG	337.4	TTB -210.1
BTS	331.6	PLANB -186.5
TTA	328.4	MAKRO -186.1
CENDEL	301.6	WHA -176.4
MORE	221.4	BEC -173.4
AP	215.7	CPALL -162.2

YEAR TO DATE Y2022 (Bt m) ยอดซื้อขายสุทธิปี 2565			
4 Jan 22 - 24 May 22			
TOTAL NET BUY	TOTAL NET SELL		
1 PTTEP	16,521.3	SCC	-3,261.5
2 BDMS	12,849.4	TU	-2,827.3
3 AOT	10,223.2	KCE	-2,062.9
4 ADVANC	9,065.4	DTAC	-1,922.1
5 CPALL	7,463.0	PTTGC	-1,814.4
6 KBANK	7,221.7	SABUY	-1,511.2
7 BH	5,729.8	BBL	-1,339.9
8 TOP	5,591.2	GPSC	-1,305.1
9 EA	5,452.4	NEX	-1,050.4
10 HMPRO	5,086.0	WICE	-826.0
11 BANPU	3,940.5	IRPC	-824.3
12 PTT	2,804.3	TISCO	-798.1
13 CRC	2,664.9	TRUE	-783.9
14 BCP	2,576.5	JAS	-729.5
15 KKP	2,545.7	SCB	-726.0
16 OSP	2,458.1	MEGA	-601.2
17 OR	2,399.0	SCGP	-587.7
18 CPN	2,293.8	HANA	-566.7
19 MTC	1,879.7	III	-560.0
20 JMT	1,602.9	GULF	-481.5
21 EGCO	1,495.5	BYD	-463.2
22 SPRC	1,368.9	IVL	-456.3
23 AWC	1,356.1	JWD	-437.9
24 CHG	1,195.3	TCAP	-404.8
25 KTB	1,143.1	SVI	-383.6
26 STGT	1,132.4	BAM	-381.4
27 INTUCH	1,045.4	DITTO	-377.5
28 MINT	1,014.0	JTS	-351.6
29 BJC	1,002.8	HUMAN	-332.1
30 CBG	966.6	AS	-331.2

Total Net BUY/SELL Y2021 ยอดซื้อขายสุทธิปี 2564			
Value (Btm) : มูลค่า (ล้านบาท)			
TOTAL NET BUY	TOTAL NET SELL		
1 KBANK	14,630	CPF	-3,810
2 PTTEP	11,319	STA	-2,322
3 OR	9,192	BEM	-2,290
4 SCB	8,832	TU	-2,165
5 PTTGC	8,449	SCC	-1,794
6 SCGP	8,218	INTUCH	-1,653
7 PTT	8,168	CPN	-1,651
8 ADVANC	7,132	SAWAD	-1,586
9 IVL	6,104	HMPRO	-1,210
10 GULF	5,610	TTW	-980
11 KCE	5,392	PRM	-787
12 TOP	4,885	TQM	-717
13 EA	4,454	BLAND	-716
14 AOT	4,006	JMART	-548
15 TRUE	3,822	TASCO	-540
16 IRPC	3,668	EGCO	-485
17 CBG	3,584	BGRIM	-417
18 BANPU	3,373	RBF	-394
19 TIDLOR	3,227	AAV	-388
20 TISCO	3,125	DOHOME	-375
21 KTB	3,003	TTB	-358
22 BJC	2,881	CENDEL	-338
23 MEGA	2,571	TACC	-314
24 LH	2,362	TVO	-285
25 BCH	2,096	BANPU-W4	-274
26 TTA	2,082	BANPU-W5	-272
27 STGT	1,994	GFPT	-247
28 AP	1,836	BROOK	-246
29 BH	1,664	VNT	-227
30 JMT	1,650	PSG	-223

**แบบรายงานการเปลี่ยนแปลงการถือหลักทรัพย์และสัญญาซื้อขายล่วงหน้าของผู้บริหาร (แบบ 59)**

	ชื่อผู้บริหาร	วิธีการได้มา/ จำหน่าย	จำนวน (หุ้น)	ราคา (บาท)	มูลค่า (บาท)	ประเภท หลักทรัพย์	วันที่ได้มา/ จำหน่าย
AIMRT	นาย จรัสฤทธิ์ อรรถเวทย์วรภูมิ	ซื้อ	20,100.00	12.50	251,250.00	หน่วยทรัสต์	23/5/2565
BANPU	นาย สุทัศน์ เศรษฐบุญสร้าง	ซื้อ	30,000.00	11.60	348,000.00	หุ้นสามัญ	19/5/2565
BANPU	นาย สุทัศน์ เศรษฐบุญสร้าง	ซื้อ	10,000.00	10.50	105,000.00	หุ้นสามัญ	19/5/2565
BANPU	นาย สุทัศน์ เศรษฐบุญสร้าง	ซื้อ	5,000.00	12.20	61,000.00	หุ้นสามัญ	23/5/2565
BC	นาย ปรีชัชวรินทร์ ทักกราล	ซื้อ	500,000.00	1.78	890,000.00	หุ้นสามัญ	23/5/2565
BGC	นาย ปิณฑ ภิรมย์ภักดี	ซื้อ	20,500.00	10.34	211,970.00	หุ้นสามัญ	23/5/2565
CIVL	นาย กิตติศักดิ์ โตคลังชั้น	ขาย	419,000.00	4.90	2,053,100.00	หุ้นสามัญ	20/5/2565
CIVL	นาย พันธอนันต์ เลิศวัฒนศศิกุล	ขาย	120,000.00	4.82	578,400.00	หุ้นสามัญ	23/5/2565
CPW	นาย ณรงค์ อังคธเนศ	ซื้อ	793,700.00	4.82	3,825,634.00	หุ้นสามัญ	23/5/2565
DTAC	นาย บุญชัย บุญจรงค์กุล	ซื้อ	204,900.00	43.86	8,986,914.00	หุ้นสามัญ	23/5/2565
FTREIT	นาย ศรัทธา บุญนาค	ซื้อ	30,000.00	10.70	321,000.00	หน่วยทรัสต์	20/5/2565
ILM	นาง ชันทอง อุดมมณีประดิษฐ์	ซื้อ	300,000.00	18.30	5,490,000.00	หุ้นสามัญ	20/5/2565
JMART	นาย อธิศักดิ์ สุขุมวิทยา	ซื้อ	1,002,200.00	54.80	54,920,560.00	หุ้นสามัญ	23/5/2565
JMART	นาย เอกชัย สุขุมวิทยา	ซื้อ	300,000.00	55.25	16,575,000.00	หุ้นสามัญ	23/5/2565
KCC	นาย ประทีป ประเสริฐยิ่ง	ขาย	100,000.00	7.35	735,000.00	หุ้นสามัญ	20/5/2565
KUN	นาย ไพศาล คังขานิช	ซื้อ	20,000.00	2.51	50,200.00	หุ้นสามัญ	24/5/2565
LEO	นางสาว ศรีไพร เภาวิจิตร	ซื้อ	4,000.00	12.80	51,200.00	หุ้นสามัญ	23/5/2565
LEO	นาย ชีระชัย เขมะเสวี	ซื้อ	20,000.00	12.80	256,000.00	หุ้นสามัญ	23/5/2565
NDR	นาง ธัญญรัตน์ สัมฤทธิ์นิชชา	ขาย	550,000.00	0.62	341,000.00	ใบสำคัญแสดงสิทธิที่จะซื้อหุ้น	23/5/2565
ORI	นาง อารดา จุญแจ	ซื้อ	3,750,000.00	9.69	36,337,500.00	หุ้นสามัญ	19/5/2565
ORI	นาง อารดา จุญแจ	ซื้อ	500,000.00	9.75	4,875,000.00	หุ้นสามัญ	20/5/2565
ORI	นาง อารดา จุญแจ	ซื้อ	2,000,000.00	9.81	19,620,000.00	หุ้นสามัญ	23/5/2565
PG	นาย พิธาน โสภควัฒนา	ขาย	17,600.00	10.10	177,760.00	หุ้นสามัญ	23/5/2565
PYLON	นาย ชนสวรรค์ แสงอารยะกุล	ซื้อ	50,000.00	4.52	226,000.00	หุ้นสามัญ	23/5/2565
RHJ	นาย จุญศักดิ์ ศรีโฆษสัมบุรณ์	ขาย	110,000.00	33.75	3,712,500.00	หุ้นสามัญ	23/5/2565
SABUY	นาย ศรินทร์ สุภัทศรินทร์	ซื้อ	15,000.00	25.50	382,500.00	หุ้นสามัญ	23/5/2565
SABUY	นาย ศรินทร์ สุภัทศรินทร์	ซื้อ	5,000.00	25.25	126,250.00	หุ้นสามัญ	23/5/2565
SABUY	นาย ศรินทร์ สุภัทศรินทร์	ขาย	15,000.00	22.40	336,000.00	ใบสำคัญแสดงสิทธิที่จะซื้อหุ้น	23/5/2565
SABUY	นาย ศรินทร์ สุภัทศรินทร์	ซื้อ	5,000.00	24.80	124,000.00	หุ้นสามัญ	24/5/2565
SABUY	นาย ศรินทร์ สุภัทศรินทร์	ขาย	5,000.00	22.20	111,000.00	ใบสำคัญแสดงสิทธิที่จะซื้อหุ้น	24/5/2565
SCI	นาย เกียรติไกร เพียรวิทย์สกุล	ขาย	2,500,000.00	2.20	5,500,000.00	หุ้นสามัญ	24/5/2565
SISB	นางสาว วิลาวัลย์ แก้วกนกวิจิตร	ขาย	100,000.00	12.30	1,230,000.00	หุ้นสามัญ	18/5/2565
SISB	นางสาว วิลาวัลย์ แก้วกนกวิจิตร	ขาย	821,300.00	12.05	9,896,665.00	หุ้นสามัญ	20/5/2565
SISB	นางสาว วิลาวัลย์ แก้วกนกวิจิตร	ขาย	80,000.00	12.00	960,000.00	หุ้นสามัญ	23/5/2565
SMPC	นาย วินัย วิทวัสการเวช	ซื้อ	4,900.00	15.00	73,500.00	หุ้นสามัญ	19/5/2565
SMPC	นาย วินัย วิทวัสการเวช	ซื้อ	15,100.00	15.00	226,500.00	หุ้นสามัญ	23/5/2565
SPC	นาย ณัฐพล เดชวิทักษ์	ขาย	17,000.00	69.00	1,173,000.00	หุ้นสามัญ	23/5/2565
SUPER	นาย จอมทรัพย์ ใจจายะ	ซื้อ	2,500,000.00	0.83	2,075,000.00	หุ้นสามัญ	20/5/2565
SUSCO	นาย มงคล สิมะโรจน์	ซื้อ	200,000.00	3.20	640,000.00	หุ้นสามัญ	23/5/2565
TNR	นางสาว ศิริรัตน์ ตารารัตน์โรจน์	ซื้อ	10,000.00	8.05	80,500.00	หุ้นสามัญ	19/5/2565
TRUBB	นาย ภัทรพล วงศาสุทธิกุล	ซื้อ	85,000.00	2.68	227,800.00	หุ้นสามัญ	23/5/2565
TSR	นาย วัชรินทร์ วัชรธรรม	ซื้อ	23,000.00	4.32	99,360.00	หุ้นสามัญ	23/5/2565
TSTE	นาย ประภาส ชุตินวาทพันธ์	ซื้อ	2,500.00	7.05	17,625.00	หุ้นสามัญ	23/5/2565
TSTE	นาย ประภาส ชุตินวาทพันธ์	ซื้อ	487,872.00	6.68	3,258,984.96	หุ้นสามัญ	24/5/2565
TSTE	นาย ประภาส ชุตินวาทพันธ์	ซื้อ	487,872.00	6.68	3,258,984.96	หุ้นสามัญ	24/5/2565

ที่มา : ศูนย์สารสนเทศตลาดทุน สำนักงานคณะกรรมการ ก.ล.ด.

**แบบรายงานการได้มาหรือจำหน่ายหลักทรัพย์ของกิจการ (246-2)**

ชื่อบริษัท	ชื่อผู้ได้มา/ จำหน่าย	Sell/Buy	ประเภท หลักทรัพย์	%ได้มา/ จำหน่าย	%หลังได้มา/ จำหน่าย	วันที่ได้มา/ จำหน่าย	หมายเหตุ
SR	นาย วิพงษ์ รัตนศิริวิไล	ได้มา	หุ้น	6.6868	13.3736	20/5/2565	

ที่มา : ศูนย์สารสนเทศตลาดทุน สำนักงานคณะกรรมการ ก.ล.ด.

**หลักทรัพย์ที่ต้องซื้อขายด้วยบัญชี Cash Balance**

Stock	June 2022																														
	24	25	26	27	30	31	1	2	6	7	8	9	10	13	14	15	16	17	20	21	22	23	24	27	28	29	30	1			

**LEVEL 1 : Cash Balance**

GSC	Exit: 1 Jun
BYD	Exit: 2 Jun
TVD	Exit: 7 Jun
KCC	Exit: 10 Jun

**LEVEL 2: Prohibit Net settlement, Excluded from Credit limit and Cash Balance**

PROEN	Exit: 27 May
ASAP	
BYD	Exit: 13 Jun
BYD-W6	

**LEVEL 3: A One-day Suspension of Trading, followed by Prohibit Net Settlement, Excluded from Credit limit and Cash Balance**

JTS	Exit: 9 Jun
-----	-------------

Source: SET

## Short Sales

Stock	% Short Sale Volume Comparing with Main Board	Average Price (Bt)	Volume (shares)	Value (Mil. B)
PTT	20.34	37.25	12,239,800	455,932,550
ADVANC-R	12.01	223.54	1,239,800	277,138,800
BDMS	7.69	26.83	7,792,700	209,108,625
AOT-R	9.24	68.91	2,882,300	198,611,925
PTTEP-R	12.12	156.11	1,235,500	192,873,200
SCB-R	9.92	112.47	1,675,900	188,494,900
CPALL-R	13.22	64.31	2,844,400	182,914,325
PTT-R	6.83	37.18	4,117,500	153,072,400
GPSC-R	17.79	64.07	2,363,200	151,411,450
CPALL	10.74	64.32	2,310,000	148,580,025
PTTEP	9.21	156.26	938,500	146,653,000
ADVANC	5.74	223.04	594,200	132,529,100
BANPU	12.05	12.09	10,937,900	132,219,790
CPF	14.76	25.25	4,777,200	120,624,300
AOT	5.48	68.85	1,710,100	117,746,975
SCC-R	20.80	362.60	297,900	108,018,500
BBL-R	11.13	128.87	802,600	103,429,700
KTB	20.26	14.90	6,182,800	92,118,610
KBANK-R	7.06	145.57	629,600	91,652,750
BDMS-R	3.18	26.68	3,244,100	86,551,775
BEM-R	14.51	9.01	9,438,100	85,080,005
KBANK	6.47	145.63	576,800	84,001,000
JMART-R	16.71	55.56	1,472,000	81,790,575
NL-R	10.86	48.58	1,663,400	80,802,400
SCGP-R	21.55	55.03	1,432,900	78,846,300
EA-R	12.86	87.73	870,100	76,333,425
GUNKUL-R	6.02	5.50	13,171,000	72,440,315
COM7-R	19.74	37.32	1,836,500	68,546,850
DELTA-R	34.56	334.89	203,000	67,982,000
PTTGC-R	21.35	47.23	1,424,500	67,284,675
CBG-R	8.08	109.64	578,100	63,383,200
HANA-R	9.70	44.50	1,401,400	62,361,375
SCGP	16.50	55.08	1,095,900	60,367,250
BANPU-R	5.49	12.07	4,986,700	60,211,190
CPF-R	6.93	25.25	2,242,400	56,620,600
BEM	9.36	9.03	6,079,500	54,886,640
MINT-R	7.62	33.73	1,609,200	54,276,150
BCH-R	19.44	18.77	2,833,300	53,167,170
JMT	5.47	74.25	705,800	52,403,450
GULF	12.27	47.18	1,101,100	51,949,100
TOP-R	11.73	57.18	869,100	49,691,225
BH-R	7.58	173.26	284,800	49,344,850
BBL	5.20	128.66	375,100	48,260,050
OR	5.63	26.75	1,793,400	47,973,450
HIMPRO-R	12.73	14.63	3,266,600	47,783,810
SCB	2.49	113.17	417,800	47,282,200
NL	6.17	48.84	939,300	45,875,125
BTS	4.69	8.74	5,162,100	45,134,390
KCE-R	11.76	63.17	693,400	43,801,250
PTTGC	12.77	47.27	851,600	40,254,575
LH-R	21.97	8.80	4,564,000	40,160,765
OR-R	4.69	26.73	1,493,000	39,911,175
BAM	18.30	18.66	2,119,500	39,539,750
GULF-R	9.21	47.02	828,700	38,961,900
JMART	7.95	55.72	698,700	38,933,625
CBG	4.66	109.57	334,100	36,608,800
MTC-R	8.83	44.04	800,700	35,263,125
GPSC	4.13	63.92	549,900	35,149,800
SCC	6.67	363.00	95,400	34,630,200
TU	13.90	16.54	2,079,200	34,386,710

Source: SET





**May 2022**

Monday	Tuesday	Wednesday	Thursday	Friday
<b>23</b>	<b>24</b>	<b>25</b>	<b>26</b>	<b>27</b>
<ul style="list-style-type: none"> <li>▪ 2S ลูกหุ้นเข้า 49,998,008 หุ้น</li> <li>▪ GCAP ลูกหุ้นเข้า 1,424,501 หุ้น</li> <li>▪ IRCP ลูกหุ้นเข้า 1,433,691 หุ้น</li> <li>▪ JCKH ลูกหุ้นเข้า 15,748,030 หุ้น</li> <li>▪ GRAND ลูกหุ้นเข้า 25,252,525 หุ้น</li> <li>▪ TNPC ลูกหุ้นเข้า 21,297,107 หุ้น</li> </ul>	<ul style="list-style-type: none"> <li>▪ ADD XD 0.13 บาท</li> <li>▪ BBGI XD 0.15 บาท</li> <li>▪ KTBSTMR XD 0.1733 บาท</li> <li>▪ PSL XD 0.50 บาท</li> <li>▪ SUPEREIF XD 0.25272 บาท</li> <li>▪ TSC XD 0.40 บาท</li> <li>▪ CPANEL XW 5:1</li> <li>▪ CCET ลูกหุ้นเข้า 423,410,484 หุ้น</li> <li>▪ GRAND ลูกหุ้นเข้า 101,010,100 หุ้น</li> <li>▪ JCK ลูกหุ้นเข้า 13,498,878 หุ้น</li> <li>▪ SE ลูกหุ้นเข้า 31,190,530 หุ้น</li> </ul>	<ul style="list-style-type: none"> <li>▪ AIMIRT XD 0.2215 บาท</li> <li>▪ ALLY XD 0.162 บาท</li> <li>▪ AMATAR XD 0.155 บาท</li> <li>▪ BGC XD 0.125 บาท</li> <li>▪ HREIT XD 0.1556 บาท</li> <li>▪ BROOK ลูกหุ้นเข้า 838,686,807 หุ้น</li> <li>▪ EKH ลูกหุ้นเข้า 23,999,843 หุ้น</li> <li>▪ IRCP ลูกหุ้นเข้า 6,632,326 หุ้น</li> <li>▪ MBK ลูกหุ้นเข้า 2,537,062 หุ้น</li> <li>▪ MINT ลูกหุ้นเข้า 39,164,474 หุ้น</li> <li>▪ PPPM ลูกหุ้นเข้า 7,299,270 หุ้น</li> <li>▪ SEAOIL ลูกหุ้นเข้า 43,290,537 หุ้น</li> <li>▪ SMD ลูกหุ้นเข้า 10,683,817 หุ้น</li> <li>▪ RWI-W3 เข้าซื้อขายเป็นวันแรก (457.6mn sh 1:1 @ Bt1.50)</li> </ul>	<ul style="list-style-type: none"> <li>▪ BKI XD 3.50 บาท</li> <li>▪ BOFFICE XD 0.1753 บาท</li> <li>▪ GVREIT XD 0.192 บาท</li> <li>▪ OISHI XD 0.50 บาท</li> <li>▪ PROSPECT XD 0.03 บาท</li> <li>▪ PPM XW 2:1</li> </ul>	<ul style="list-style-type: none"> <li>▪ B-WORK XD 0.1771 บาท</li> <li>▪ FUTUREPF XD 0.26 บาท</li> <li>▪ KAMART XD 0.06 บาท</li> <li>▪ META XR 10:3 @ 0.47 บาท</li> </ul>
<b>30</b>	<b>31</b>			
<ul style="list-style-type: none"> <li>▪ THE XD 0.10 บาท</li> <li>▪ WHART XD 0.1915 บาท</li> <li>▪ YGG XD 0.109 บาท</li> <li>▪ LEO XW 1:100</li> <li>▪ POLAR XR 3.34:1 @ 0.02 บาท</li> <li>▪ TNDT XW 4:1</li> </ul>	<ul style="list-style-type: none"> <li>▪ BKKCP XD 0.15 บาท</li> <li>▪ CPTGF XD 0.19 บาท</li> <li>▪ IMPACT XD 0.05 บาท</li> <li>▪ IVL XD 0.40 บาท</li> <li>▪ KBSPIF XD 0.238 บาท</li> <li>▪ TFFIF XD 0.087 บาท</li> <li>▪ TIF1 XD 0.142 บาท</li> <li>▪ TTLPF XD 0.422 บาท</li> <li>▪ ALL XT 1:1</li> </ul>			



**June 2022**

Monday	Tuesday	Wednesday	Thursday	Friday
		1	2	3
6	7	8	9	10
13	14	15	16	17
			▪ VIBHA XW 12:1	
20	21	22	23	24
27	28	29	30	
		▪ META XW 21:5		