

Today Selections >> CKP, SAPPE, SOLAR

Stock	S	R	Comment
CKP	5.50	5.80	ฝนมาเร็วหนุน โรงไฟฟ้าพลังน้ำ
SAPPE	34.50	36.50	กางแผน 5 ปี ต้นรายได้พุ่งหมื่นล้าน
SOLAR	1.10	1.20	อานิสงส์ กพพ.เปิดซื้อไฟโซลาร์รูปหืออุปโภคประชาชน

TIDLOR & Finance

- Market:** ตลาดหุ้นทั่วโลกได้รับ Sentiment ที่ดีขึ้นหลังปธน. โจ ไบเดน ของสหรัฐฯ ออกมากล่าวเมื่อวานนี้ว่า ค่าแพงภาษีที่สหรัฐฯ เคยเรียกเก็บ จากสินค้านำเข้าจากจีนกำลังอยู่ระหว่างการพิจารณาถึงความเป็นไปได้ในการเปลี่ยนแปลง ส่วนประเด็นที่น่าจับตาได้แก่ค่าเงินยูโรที่แข็งค่าขึ้นอย่างสำคัญ หลังนาง Christine Lagarde ประธาน ECB ออกมาให้สัมภาษณ์ว่า ECB มีโอกาสปรับขึ้นดอกเบี้ย Deposit facility rate จากปัจจุบันที่ -0.5% ในการประชุมเดือนก.ค. นี้ ก่อนที่จะขยับขึ้นสู่ระดับบวกในเดือนกันยายน
- SET:** ส่งผลให้เมื่อคืนนี้ค่าเงิน USD ถูกกดดันโดยอัตราดอกเบี้ย เป็นปัจจัยผ่อนคลายต่อ Risky asset และยังทำให้เงินบาททรงตัวแข็งค่า ไปพร้อมๆ ไปด้วย Fund flow ที่ไหลเข้าทั้งในตลาดหุ้นและตลาดตราสารหนี้ระยะสั้น มองปัจจัยดังกล่าวเป็นปัจจัยประคับประคองต่อ SET Index ในระยะสั้นต่อไป
- Strategy:** ในเชิงกลยุทธ์ แนะนำผู้ที่ Take profit ส่วนหนึ่งไปเมื่อวานนี้ที่บริเวณดัชนี 1630 จุด ถือครองหุ้นในส่วนที่เหลือได้ มองกรอบแนวต้านถัดไปที่บริเวณ 1650 จุด ซึ่งหากวิเคราะห์ในเชิง Valuation มองว่ายังน่าจะยากที่จะทะลุผ่านในรอบนี้ จาก Bond yield ที่ยังทรงตัวสูงและประมาณการ EPS ที่ถูกปรับลดลง ดังนั้นหากในสัปดาห์นี้เห็นดัชนีขึ้นไปยังบริเวณดังกล่าว แนะนำเป็นจุด Lock profit และถือเงินสดอย่างสำคัญ
- TIDLOR:** เราออกบทวิเคราะห์เชิงพื้นฐาน แนะนำ "ซื้อ" ที่ราคาเป้าหมาย 41.50 บาท กำไรไตรมาส 1/65 ที่ประกาศออกมาถือเป็น New high ของบริษัท ส่งผลให้ปีนี้ทั้งปีกำไรน่าจะทำ New high ด้วยเช่นกันที่ 3,540 ล้านบาท โต 12% YoY บนสมมติฐาน Yield ที่ 17.8% ในส่วนของพอร์ตสินเชื่อกาสิโน 20% YoY จากการขายฐานลูกค้าผ่านบัตรติดล้อและแคมเปญลดดอกเบี้ยสินเชื่อรถยนต์และรถบรรทุก ทั้งนี้ หากประเมินระดับ Valuation ปัจจุบันต้องถือว่าถูกพอสมควร โดยซื้อขายเพียงระดับ 3.1x forward PBV ต่ำกว่าค่าเฉลี่ยที่ 3.8x
- Still prefer AMC:** อย่างไรก็ตามในเชิงกลยุทธ์ หากต้องเลือกลงทุนในกลุ่ม Finance เรามองว่ากลุ่ม AMC ยังคงมีภาษีที่ดีกว่าในช่วงที่เศรษฐกิจมีแนวโน้มชะลอตัวแบบนี้ รวมไปถึงสภาพการแข่งขันในตลาดที่ไม่ได้รุนแรงเท่ากับกลุ่ม Consumer finance และยังเผชิญความเสี่ยงด้านต้นทุนทางการเงินที่น้อยกว่าในช่วง Bond yield ขาขึ้น ในส่วนของ Earnings momentum คาดว่าผลกำไรไตรมาส 1/65 ที่ออกมาน่าจะเป็นจุดต่ำสุดของปีด้วยเช่นกัน โดยเฉพาะกลุ่มบริหารหนี้ที่ไม่มีหลักประกันอย่าง JMT และ CHAYO แนะนำ "ซื้อ" ทั้ง 2 บริษัทที่ราคาเป้าหมาย 103 บาท และ 17.70 บาทตามลำดับ

Market Summary

	Closed	+/-	%Chg
SET	1,635.28	+ 12.33	+ 0.76
SET50	986.94	+ 9.58	+ 0.98
SET100	2,240.98	+ 19.52	+ 0.88
Mai	627.92	+ 2.26	+ 0.36
Dow Jones	31,880.24	+618.34	+1.98
Nasdaq	11,535.27	+180.65	+1.59
Nikkei	27,001.52	+ 262.49	+ 0.98
Hang Seng	20,470.06	- 247.18	- 1.19
SET Mkt. Cap (Btmn)	19,472.77		
SET Turnover (Btmn)	58,704.94		
PER(x)	18.68		

Stock Top Active

PTT	KBANK	BDMS	AOT	SCB
-----	-------	------	-----	-----

Sector Top Active

ENERG	BANK	TRANS
-------	------	-------

Investors Data – SET (Btmn)

23 May.22	Buy	Sell	Net
Institution	4,532	4,720	-187
Proprietary	5,133	5,679	-546
Foreign	30,448	28,354	2,094
Local	18,592	19,952	-1,360
1-23 May.22	Buy	Sell	Net
Institution	80,183	74,444	5,738
Proprietary	84,143	82,277	1,866
Foreign	486,900	480,874	6,027
Local	317,274	330,904	-13,631

Commodities

	23 May.22	20 May.22	Chg	%Chg
Bt/US\$	34.16	34.41	-0.25	-0.73
US\$/Yuan	6.650	6.692	-0.04	-0.63
US Bond Yield 10y(%)	2.848	2.842	+0.01	+0.19
Brent Oil (US\$/bbl)	113.42	112.55	+0.87	+0.77
Nymex Oil (US\$/bbl)	110.29	109.80	+0.49	+0.45
Gold Spot (US\$/oz)	1,852.60	1,845.60	+7.00	+0.38
Baltic Dry Index	3,369.00	3,344.00	+25.00	+0.75
Dollar Index (DXYO)	102.09	102.94	-0.85	-0.82

Today's Event

- **ADD XD** 0.13 บาท
- **BBGI XD** 0.15 บาท
- **KTBSTMR XD** 0.1733 บาท
- **PSL XD** 0.50 บาท
- **SUPEREIF XD** 0.25272 บาท
- **TSC XD** 0.40 บาท

(อ่านรายละเอียดต่อด้านล่าง)

แนวรับ 1,619 แนวต้าน 1,643
บทวิเคราะห์วันนี้

- **TIDLOR** (ซื้อ ราคาเป้าหมาย 41.50 บาท) คาดกำไรปี 65 ทำจุดสูงสุดใหม่
- **SKR: Stock Comment** ขยายโรงพยาบาล รองรับคนไข้เพิ่มขึ้น

นัฐชาติ เมฆมาลี
 CFA, FRM (ID: 31379)
 E-mail: nuttachart@trinitythai.com

บริษัทหลักทรัพย์ ทรินิตี้ จำกัด, 179 อาคารบางกอก ซิตี้ ทาวเวอร์ ชั้น 25-26, 29 ถนนสาทรใต้ เขตสาทร กรุงเทพฯ 10120 โทรศัพท์ 0-2088-9100 โทรสาร 0-2088-9399

รายงานฉบับนี้จัดทำขึ้นโดยข้อมูลเท่าที่ปรากฏและเชื่อว่าเป็นที่น่าเชื่อถือแต่ไม่เป็นการยืนยันความถูกต้องและความสมบูรณ์ของข้อมูลนั้นๆ โดยบริษัทหลักทรัพย์ ทรินิตี้ จำกัด ผู้จัดทำขอสงวนสิทธิ์ในการเปลี่ยนแปลงความเห็นหรือประมาณการต่างๆ ที่ปรากฏในรายงานฉบับนี้โดยไม่ต้องแจ้งล่วงหน้า รายงานฉบับนี้มีวัตถุประสงค์เพื่อใช้ประกอบการตัดสินใจของนักลงทุน โดยไม่ได้เป็นการชี้นำหรือชักชวนให้ นักลงทุนทำการซื้อหรือขายหลักทรัพย์ หรือตราสารทางการเงินใดๆ ที่ปรากฏในรายงาน

Fund Flow

Foreign Portfolio Investment in Equities (Asia ex. Japan)

Unit : US\$ mn

	As at	Day	WTD Net	MTD Net	YTD Net
India	20-May	187.6	-637.1	-3,930.4	-21,274.0
Indonesia	23-May	10.6	10.6	-624.6	4,387.6
Malaysia	20-May	13.1	5.9	-64.9	1,669.5
Philippines	23-May	-5.9	-5.9	-164.6	-382.7
South Korea	24-May	-40.5	-114.4	-906.5	-12,367.3
Sri Lanka	23-May	-0.1	-0.1	0.2	-8.9
Taiwan	23-May	98.5	98.5	-1,917.4	-28,319.5
Thailand	23-May	61.3	61.3	175.2	3,865.6
Vietnam	23-May	-22.5	-22.5	11.3	-142.6

Source: Bloomberg

Net Foreign

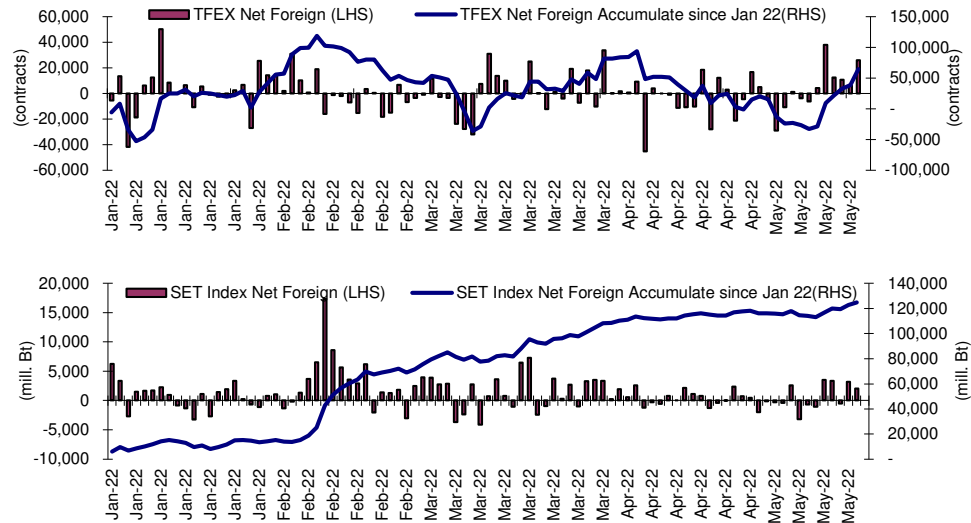

Indicators to watch

	Last	Previous	% chg	1W Prior	1M Prior	Remark
VIX Index	22.70	21.82	4.0%	5.3%	-11.6%	-
Ted Spread	0.31	0.31	0.0%	-5.1%	-44.9%	+
TTF (Thai Trust Fund)	11.27	11.25	0.2%	0.4%	6.1%	+
U.S.Dollar Index	102.09	102.94	-0.8%	-2.4%	1.5%	+
U.S.Bond Yield	2.84	2.82	0.8%	-2.6%	-3.6%	+
US Coal Index	7.5	6.87	9.2%	39.9%	58.2%	+
Emerging Asia Index (MXMS)	589.94	593.01	-0.5%	-1.4%	-2.0%	-

Source: Bloomberg, Aspen

Price performance of Stock in SET50
(for weekly: 13 - 23 May 2022)

1 Week Performance



Stock	23-May-22	%YTD	%-1W	%-1M	%-3M	%-6M	%-12M
SET	1,635.28	-1	3	-3	-4	-1	5
SET50	986.94	0	4	-1	-3	0	5
BANK	374.31	-10	3	-5	-16	-7	6
BBL	128.50	6	3	-3	-10	3	11
KBANK	145.50	2	2	-5	-14	1	21
KTB	14.90	13	3	4	6	27	38
SCB	115.00	-9	7	0	-11	-9	14
TISCO	90.00	-6	1	-11	-8	-3	3
TTB	1.25	-15	2	-2	-10	4	12
COMM	38,086.97	3	4	-4	-4	-3	7
CRC	37.25	16	5	-7	-3	4	16
COM7	37.75	-10	1	-11	-6	-7	7
CPALL	65.25	11	3	-2	-3	4	13
GLOBAL	21.50	8	1	-5	0	6	-2
HMPRO	14.80	2	1	-4	-5	0	9
CONMAT	9,452.60	-6	3	0	-8	-8	-16
SCC	365.00	-5	2	1	-7	-7	-17
ENERG	24,846.82	1	4	0	-1	4	8
BANPU	12.20	15	5	3	10	10	3
BGRIM	33.25	-18	3	0	-1	-22	-17
EA	87.50	-9	7	-4	-7	10	50
EGCO	177.00	1	3	4	-3	0	4
GPSC	63.00	-29	5	-10	-17	-18	-8
GULF	47.25	3	3	-5	-7	13	44
IRPC	3.34	-13	8	-5	-12	-16	-18
PTT	37.50	-1	3	1	-3	1	-3
PTTEP	157.00	33	4	8	23	33	35
RATCH	40.25	-11	5	-10	-13	-12	-20
TOP	57.75	17	3	6	9	13	2
ETRON	5,161.56	-22	4	-9	-15	-24	-23
KCE	63.00	-28	2	0	1	-32	0
FIN	5,109.99	-8	5	-7	-8	-7	-9
KTC	59.75	1	3	2	-8	3	-21
MTC	44.75	-24	6	-11	-15	-25	-23
SAWAD	50.75	-18	8	-8	-14	-22	-30
TIDLOR	33.50	-8	-1	-11	-11	-12	-21
FOOD	13,148.39	-2	3	-1	-1	-2	-2
CBG	108.50	-9	4	0	6	-9	-13
CPF	25.25	-1	2	6	-4	1	-7
MINT	34.25	19	7	-3	10	9	10
OSP	35.00	2	4	1	3	2	-5
TU	16.60	-15	-1	-2	-21	-14	-6
HELTH	6,622.75	15	1	-5	14	15	30
BDMS	27.00	17	0	0	16	13	28
BH	175.00	24	2	6	16	17	37
ICT	203.08	5	1	-9	1	12	45
ADVANC	220.00	-4	2	1	-6	2	29
DTAC	44.00	-4	3	-7	-7	-3	40
INTUCH	73.25	-9	3	4	-5	-7	14
TRUE	4.48	-6	3	-8	-10	-6	45
PERSON	159.19	-29	6	-17	-21	-24	-48
STGT	20.00	-34	8	-20	-25	-29	-57
PETRO	1,079.40	-4	5	0	-6	-2	-9
IVL	49.25	14	6	5	3	21	9
PTTGC	47.50	-19	7	-4	-13	-21	-26
PROP	240.78	1	4	-4	-4	1	10
AWC	4.88	5	3	-2	-2	7	5
CPN	63.00	12	6	2	11	12	29
LH	8.90	1	3	-5	-7	1	13
TRANS	360.86	7	4	2	4	1	8
AOT	69.50	14	4	3	8	4	14
BEM	9.05	7	11	8	3	1	18
BTS	8.75	-6	1	-4	-10	-9	-1

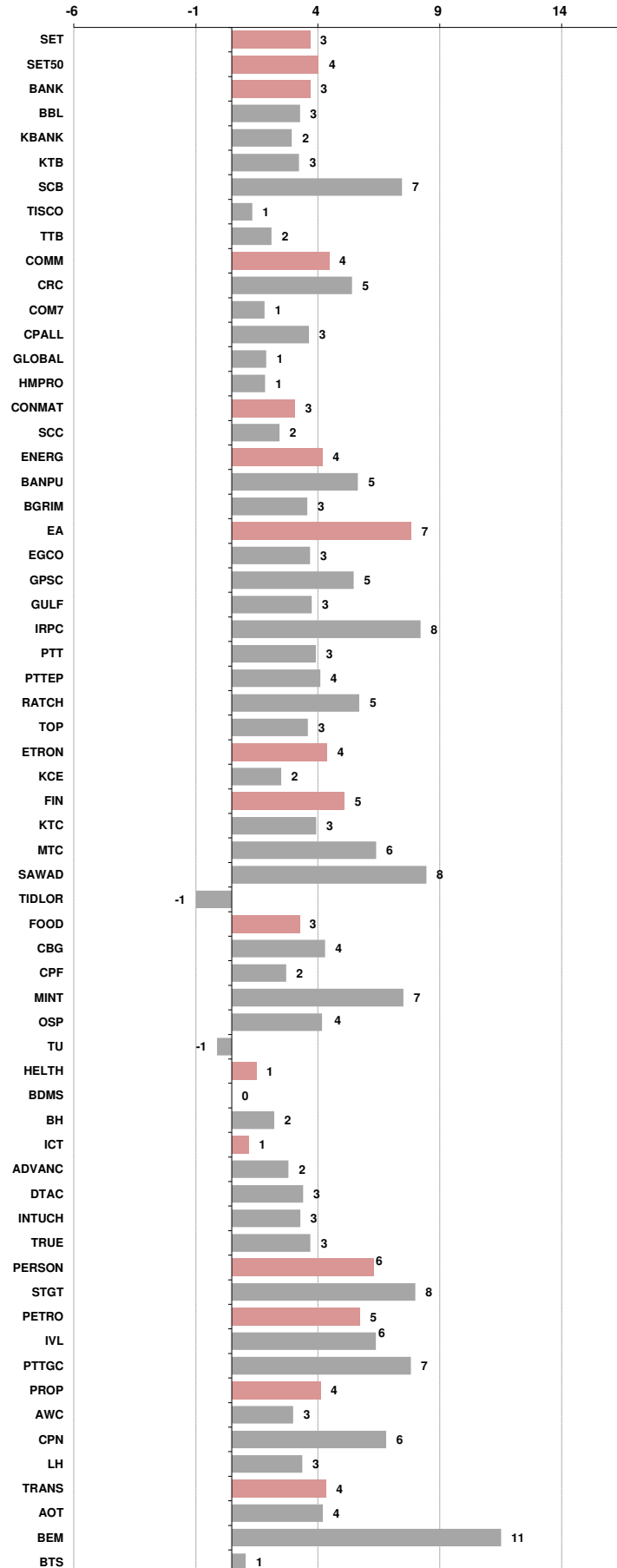



อัตราแลกเปลี่ยนวันนี้* 34.16 Change -0.25

*เปรียบเทียบ Transaction ล่าสุดกับก่อนหน้า (โดยไม่แยกว่าเป็นของ off-shore หรือ on-shore)

สินค้า	ดัชนีราคา	ปิดล่าสุด	ก่อนหน้า	ราคาปิดล่าสุด	ก่อนหน้า	เปลี่ยน +/-	%	หลักทรัพย์ที่เกี่ยวข้อง
เรือ <i>ปรับปรุ</i>	Baltic Dry Index (spot)	23-May-22	20-May-22	3,369	3,344	+25.00	0.7%	PSL, TTA
	BHSI (Handy Size)	23-May-22	20-May-22	1,662	1,662	+0.00	0.0%	
ยาง	(US Cents/kg)	23-May-22	20-May-22	209.10	210.00	-0.90	-0.4%	STA, TRUBB
	(Cent/Pound)	23-May-22	20-May-22	19.77	19.95	-0.18	-0.9%	KSL
ถั่วเหลือง	(Cent\$/Bushel)	23-May-22	20-May-22	1,682.25	1,717.00	-34.75	-2.0%	TVO
น้ำมันปาล์ม	(US\$/ton)	23-May-22	20-May-22	6,242.00	6,109.00	+133.00	2.2%	CPI, LST, UPOIC, UVAN
สังกะสี	(US\$/ton)	23-May-22	20-May-22	3,738.00	3,635.00	+103.00	2.8%	PDI
ทองคำ	(US\$/oz)	23-May-22	20-May-22	1,847.80	1,841.80	+6.00	0.3%	THL (Source:Aspen)
SPDR Gold Trust	(ton)	23-May-22	20-May-22	1,068.07	1,063.43	+4.64	0.4%	
น้ำมันดิบ <i>ทุกวัน</i>	WTI (US\$/barrel)	23-May-22	20-May-22	110.29	109.80	+0.49	0.4%	PTT, PTTEP, TOP, PTTGC, BCP
	Brent (US\$/barrel)	23-May-22	20-May-22	113.42	112.30	+1.12	1.0%	(Source:Aspen)
ค่าการกลั่น <i>ทุกวัน</i>	GRM (US\$/barrel)	23-May-22	20-May-22	27.40	27.29	+0.11	0.4%	BCP, IRPC, PTTGC and TOP (Bloomberg)
น้ำมันทำความร้อน	Heating Oil (cent/gallon)	23-May-22	20-May-22	330.63	327.66	+2.97	0.9%	BCP, IRPC, PTTGC and TOP (Bloomberg)
	Natural Gas(\$/MMBtu)	23-May-22	20-May-22	8.73	8.07	+0.67	8.3%	PTTEP, PTT, BANPU (Bloomberg)
ปิโตรเคมี	Naphtha (US\$/MT)	23-May-22	20-May-22	901.25	902.25	-1.00	-0.1%	PTTGC, SCC (เป็นต้นทุน)
	Ethylene (US\$/MT)	20-May-22	13-May-22	1,105	1,155	-50.00	-4.3%	PTTGC, SCC, IRPC (Bloomberg)
	Propylene (US\$/MT)	20-May-22	13-May-22	1,080	1,135	-55.00	-4.8%	PTTGC, SCC, IRPC
เหล็ก US.Mid West	HRC (US\$/ton) ไรด์รอน	23-May-22	20-May-22	1,385.0	1,385.0	+0.00	0.0%	(Source:Bloomberg)
ถ่านหิน	NEX (US\$/ton)	20-May-22	13-May-22	435.64	397.82	+37.82	9.5%	BANPU, LANNA, UMS
อาหาร	ไก่ (บาท/กก.)	29-Apr-22	31-Mar-22	41	40	+0.50	1.3%	CPF, GFPT (Source: CPF)
	ทุ้งVannamei(บาท/กก.)	29-Apr-22	31-Mar-22	152	175	-23.00	-13.1%	CPF, CFRESH, SSF, ASIAN, TU
	สุกร (บาท/กก.)	29-Apr-22	31-Mar-22	93	88	+4.50	5.1%	CPF

กราฟแสดงแนวโน้มราคา

ค่าระวางเรือ (Baltic dry Index)

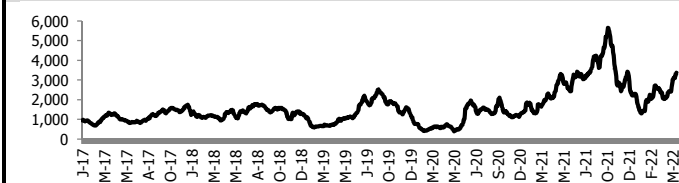

ราคาน้ำมัน Brent Crude Oil (US\$/bb)

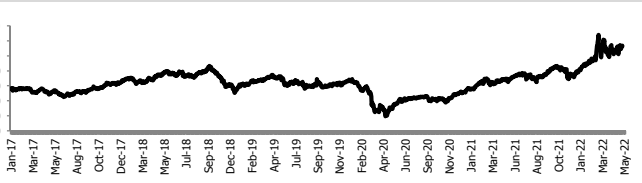

สังกะสี ทองคำ : PDI

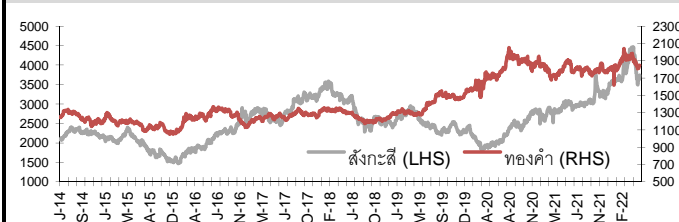

เหล็กไรด์รอน

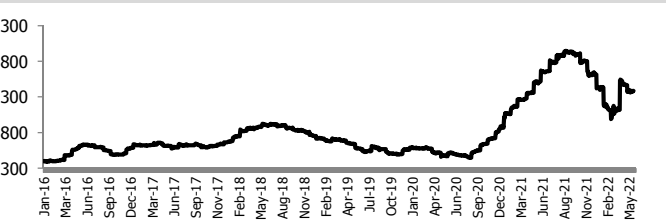

Ethylene-Korea vs Propylene-Korea (US\$/MT)

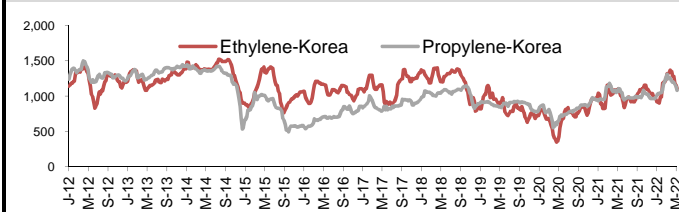

Bunker /Heating Oil Price (USD/ton)

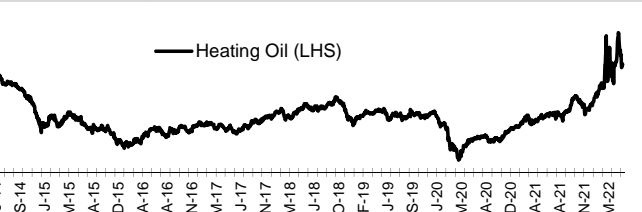

ถ่านหิน (Nexcastle Export Index US\$/ton)

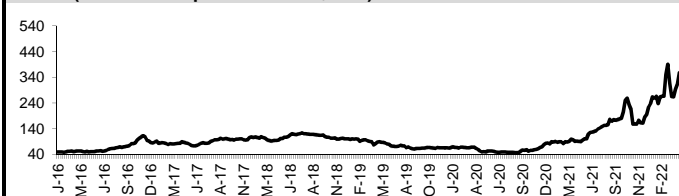

ราคายาง (US Cents/kg)

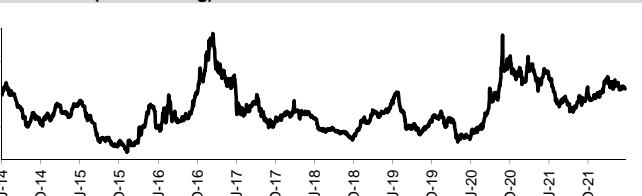

ที่มา: CPF, BANPU, Bloomberg and Aspen



NVDR Trading Data by Stock : 24 May 2022

Total NVDR Trading (Bt m)	Date 23 May 22	Net (Bt M)
28,877.16	Institutions	-187.32
% of SET : 24.60%	Proprietary	-546.13
Total SET Trading Value : +58,704.94	Foreign	+2,093.72
	Local Investor	-1,360.26

Net Buy ซื้อสุทธิ						
Value (Btm) : มูลค่า (ล้านบาท)						
STOCK	23 May	20 May	19 May	18 May	17 May	Total 5 Days
1 PTT	509.3	36.3	-323.2	-331.1	-347.7	-456.3
2 BDMS	482.6	503.2	304.0	359.5	629.6	2,278.9
3 CPALL	239.4	6.7	-3.5	87.5	91.8	421.9
4 AOT	228.6	706.2	234.4	654.4	324.1	2,147.7
5 PTTEP	187.4	67.7	71.8	174.0	272.7	773.6
6 INTUCH	162.3	134.1	85.8	172.9	67.2	622.5
7 EA	153.6	74.9	-5.7	63.7	444.4	730.8
8 EGCO	121.3	74.5	107.3	86.5	88.5	478.1
9 STGT	120.2	31.2	31.7	65.3	38.9	287.3
10 BCP	113.5	68.0	-2.9	42.8	77.5	298.9
11 OR	103.0	132.2	20.1	72.8	79.5	407.5
12 PTTGC	94.7	82.5	-2.1	197.3	200.7	573.0
13 IVL	93.6	48.3	190.6	133.9	759.4	1,225.8
14 ADVANC	93.3	188.1	119.0	192.8	-37.2	556.0
15 SCC	90.4	-31.5	-47.9	29.1	-198.4	-158.3
16 CPF	88.4	109.7	100.4	88.2	254.3	641.0
17 JAS	73.1	10.9	-26.2	-17.3	-29.0	11.4
18 MORE	65.5	41.6	47.8	45.6	-7.1	193.4
19 OSP	63.5	67.3	52.6	-10.3	57.8	230.9
20 TISCO	61.8	38.8	-16.6	68.5	5.2	157.7
21 CBG	52.5	-77.5	-20.1	-25.3	-128.6	-199.0
22 NBC	45.5	-0.1	-20.0	9.7	9.6	44.7
23 BJC	41.1	8.8	19.3	51.9	58.8	179.9
24 CKP	37.4	6.1	-2.8	4.6	15.4	60.8
25 HMPRO	36.3	29.2	-1.1	-34.2	52.9	83.1
26 BH	34.3	79.3	-31.2	97.8	-44.5	135.7
27 BGRIM	31.8	49.3	23.7	52.1	63.1	220.1
28 SCGP	31.3	-39.7	-3.1	2.5	-25.8	-34.9
29 SPRC	27.3	-0.8	67.2	146.1	144.3	384.2
30 LH	25.8	-9.4	8.5	-11.4	104.6	118.2

Net Sell ขายสุทธิ						
Value (Btm) : มูลค่า (ล้านบาท)						
STOCK	23 May	20 May	19 May	18 May	17 May	Total 5 Days
SCB	-206.5	555.4	-130.0	-399.4	-62.1	-242.6
BBL	-116.0	37.4	-57.5	205.3	-138.7	-69.5
KBANK	-96.5	-114.3	-9.5	237.2	68.3	85.3
SHR	-89.7	-17.4	-14.4	-23.3	-26.1	-170.8
HANA	-88.1	26.6	-74.4	96.2	280.7	241.0
FSMART	-80.9	77.3	-25.5	-8.4	-20.3	-57.7
CPN	-73.7	-74.4	47.7	13.9	41.1	-45.4
ZIGA	-57.8	-17.3	-23.8	33.9	36.2	-28.6
TTA	-56.5	194.4	-34.3	38.0	132.6	274.2
ETC	-49.4	21.9	-0.9	-3.8	17.3	-14.9
KTB	-48.4	-66.3	-56.9	30.3	-61.8	-203.2
TOP	-41.4	-142.6	20.0	62.4	159.7	58.1
MINT	-39.4	-139.5	-91.1	-67.1	-27.5	-364.7
BIOTEC	-34.2	38.6	5.8	-4.1	-12.2	-6.0
STEC	-34.1	-10.0	15.1	-1.1	8.8	-21.3
TIDLOR	-32.8	21.8	-31.2	21.3	72.0	51.0
AMATA	-31.0	-9.6	-31.4	-42.9	9.2	-105.7
JMART	-27.0	-3.6	-79.2	-22.3	52.7	-79.3
TIPH	-26.8	-22.1	-61.5	13.1	77.7	-19.6
CHG	-22.1	-4.1	8.2	-23.1	-143.8	-184.8
TQM	-21.2	19.6	-2.7	29.6	10.1	35.3
BAM	-19.0	-67.7	-26.8	-27.9	-101.1	-242.5
DITTO	-18.1	52.4	5.3	12.6	-48.4	3.7
BEC	-18.0	-11.5	-32.1	-12.2	-4.2	-78.1
BEM	-17.9	-97.4	-58.1	-179.4	-13.6	-366.4
PSL	-17.8	35.7	35.1	50.3	182.6	286.0
BCH	-16.9	-27.3	-88.8	-121.7	-342.6	-597.3
CRC	-15.6	-78.5	29.9	-1.1	-67.2	-132.5
GUNKUL	-14.6	-54.6	-27.6	-84.7	13.6	-167.8
WICE	-13.7	-20.2	-41.3	-4.8	-16.7	-96.7

MONTH TO DATE (Bt m) ยอดซื้อขายสุทธิเดือน พฤษภาคม 65		
1 - 23 May 22		
STOCK	TOTAL NET BUY	TOTAL NET SELL
BDMS	3,453.5	KBANK -1,914.0
PTTEP	2,714.4	PTT -1,042.9
EA	1,628.2	PTTGC -900.8
IVL	1,468.9	SCC -841.4
BH	1,124.9	ADVANC -799.7
TOP	1,013.4	BCH -753.4
OR	975.7	COM7 -660.8
BGRIM	797.0	BEM -589.6
GFPT	762.9	DELTA -555.2
GULF	745.9	TU -466.9
CPF	724.7	AWC -464.7
MEGA	706.0	SCB -454.1
BCP	654.8	SAWAD -435.1
PSL	594.7	JMART -391.9
SPRC	554.0	MTC -338.4
INTUCH	550.5	BAM -327.2
BJC	512.4	HANA -274.0
STGT	508.1	KTB -241.8
EGCO	499.9	BBL -241.5
OSP	462.6	AMATA -237.0
FORTH	416.0	TIPH -227.0
RATCH	390.2	BANPU -221.2
THG	322.3	CPALL -219.7
CENDEL	314.6	CHG -218.0
TTA	313.3	KTC -217.1
BYD	232.7	MINT -204.5
RCL	228.5	TTB -203.0
AP	214.0	WHA -199.9
CPN	208.6	PLANB -188.1
TISCO	195.1	BEC -162.0

YEAR TO DATE Y2022 (Bt m) ยอดซื้อขายสุทธิปี 2565			
4 Jan 22 - 23 May 22			
STOCK	TOTAL NET BUY	TOTAL NET SELL	
1 PTTEP	16,131.9	SCC	-3,153.2
2 BDMS	12,541.5	TU	-2,804.3
3 AOT	9,797.9	KCE	-2,039.3
4 ADVANC	8,956.9	DTAC	-1,943.4
5 CPALL	7,405.5	PTTGC	-1,836.0
6 KBANK	7,376.6	SABUY	-1,496.2
7 BH	5,636.1	GPSC	-1,209.7
8 TOP	5,634.7	BBL	-1,153.8
9 EA	5,409.9	NEX	-1,091.9
10 HMPRO	5,108.5	IRPC	-857.4
11 BANPU	3,814.8	WICE	-840.0
12 CRC	2,664.5	TISCO	-817.6
13 PTT	2,637.5	TRUE	-785.5
14 KKP	2,549.6	IVL	-775.7
15 BCP	2,489.2	JAS	-711.1
16 OSP	2,417.1	MEGA	-634.6
17 CPN	2,300.6	SCB	-576.3
18 OR	2,204.1	III	-562.4
19 MTC	1,837.3	SCGP	-532.1
20 JMT	1,607.3	JWD	-451.1
21 EGCO	1,479.3	HANA	-443.6
22 AWC	1,351.4	BYD	-442.8
23 SPRC	1,350.8	GULF	-435.0
24 CHG	1,197.9	DITTO	-404.0
25 KTB	1,125.2	TCAP	-399.8
26 STGT	1,091.5	BAM	-383.3
27 BJC	983.2	SVI	-380.9
28 GFPT	945.3	JTS	-348.0
29 CBG	891.2	AS	-336.9
30 THG	885.2	HUMAN	-332.5

Total Net BUY/SELL Y2021 ยอดซื้อขายสุทธิปี 2564			
Value (Btm) : มูลค่า (ล้านบาท)			
STOCK	TOTAL NET BUY	TOTAL NET SELL	
1 KBANK	14,630	CPF	-3,810
2 PTTEP	11,319	STA	-2,322
3 OR	9,192	BEM	-2,290
4 SCB	8,832	TU	-2,165
5 PTTGC	8,449	SCC	-1,794
6 SCGP	8,218	INTUCH	-1,653
7 PTT	8,168	CPN	-1,651
8 ADVANC	7,132	SAWAD	-1,586
9 IVL	6,104	HMPRO	-1,210
10 GULF	5,610	TTW	-980
11 KCE	5,392	PRM	-787
12 TOP	4,885	TQM	-717
13 EA	4,454	BLAND	-716
14 AOT	4,006	JMART	-548
15 TRUE	3,822	TASCO	-540
16 IRPC	3,668	EGCO	-485
17 CBG	3,584	BGRIM	-417
18 BANPU	3,373	RBF	-394
19 TIDLOR	3,227	AAV	-388
20 TISCO	3,125	DOHOME	-375
21 KTB	3,003	TTB	-358
22 BJC	2,881	CENDEL	-338
23 MEGA	2,571	TACC	-314
24 LH	2,362	TVO	-285
25 BCH	2,096	BANPU-W4	-274
26 TTA	2,082	BANPU-W5	-272
27 STGT	1,994	GFPT	-247
28 AP	1,836	BROOK	-246
29 BH	1,664	VNT	-227
30 JMT	1,650	PSG	-223

แบบรายงานการเปลี่ยนแปลงการถือหลักทรัพย์และสัญญาซื้อขายล่วงหน้าของผู้บริหาร (แบบ 59)

ชื่อผู้บริหาร	วิธีการได้มา/ จำนวน	จำนวน (หุ้น)	ราคา (บาท)	มูลค่า (บาท)	ประเภท หลักทรัพย์	วันที่ ได้มา/ จำนวน
BKI นาย อนุชา วิกคารวัฒน์	ซื้อ	5,000.00	38.25	191,250.00	หุ้นสามัญ	19/5/2565
BLA นาย อนุชา วิกคารวัฒน์	ซื้อ	5,000.00	38.25	191,250.00	หุ้นสามัญ	19/5/2565
CHAYO นาง รสพร สุขสมพร	ขาย	12,000.00	4.08	48,960.00	ใบสำคัญแสดงสิทธิที่จะซื้อหุ้น	19/5/2565
CHAYO นาง รสพร สุขสมพร	ขาย	18,320.00	4.11	75,295.20	ใบสำคัญแสดงสิทธิที่จะซื้อหุ้น	20/5/2565
CML นาย พันธมิตร เลิศวัฒน์ศศิกุล	ขาย	210,000.00	4.83	1,014,300.00	หุ้นสามัญ	20/5/2565
CPW นาย ณรงค์ อัครเกษ	ซื้อ	930,900.00	4.48	4,170,432.00	หุ้นสามัญ	17/5/2565
CPW นาย ณรงค์ อัครเกษ	ซื้อ	576,400.00	4.63	2,668,732.00	หุ้นสามัญ	18/5/2565
CPW นาย ณรงค์ อัครเกษ	ซื้อ	737,200.00	4.63	3,413,236.00	หุ้นสามัญ	19/5/2565
CPW นาย ณรงค์ อัครเกษ	ซื้อ	655,700.00	4.78	3,134,246.00	หุ้นสามัญ	20/5/2565
DTAC นาย บุญชัย บุญจงกุล	ซื้อ	344,000.00	43.58	14,991,520.00	หุ้นสามัญ	19/5/2565
JMART นาย เอกชัย สุขุมวิททยา	ซื้อ	300,000.00	54.50	16,350,000.00	หุ้นสามัญ	20/5/2565
JR นาย จรัญ วิวัฒน์จรรยาภูมิ	ซื้อ	250,000.00	7.04	1,760,000.00	หุ้นสามัญ	20/5/2565
LEO นางสาว ศรีไพร เอกวิจิตร	ซื้อ	6,000.00	12.90	77,400.00	หุ้นสามัญ	20/5/2565
NDR นาง ธัญญรัตน์ สัมฤทธิ์วินิชชา	ขาย	400,000.00	0.73	292,000.00	ใบสำคัญแสดงสิทธิที่จะซื้อหุ้น	20/5/2565
NDR นาย ชัยสิทธิ์ สัมฤทธิ์วินิชชา	ขาย	250,000.00	0.70	175,000.00	ใบสำคัญแสดงสิทธิที่จะซื้อหุ้น	19/5/2565
NDR นาย ชัยสิทธิ์ สัมฤทธิ์วินิชชา	ขาย	2,540,000.00	0.73	1,854,200.00	ใบสำคัญแสดงสิทธิที่จะซื้อหุ้น	20/5/2565
PSL นาย ประชาน มหาสิงห์	ขาย	8,069.00	21.40	172,676.60	ใบแสดงสิทธิในผลประโยชน์ที่เกิดจากหลักทรัพย์อ้างอิงไทย	20/5/2565
PYLON นาย ชนเศรษฐ์ แสงอารยะกุล	ซื้อ	110,000.00	4.50	495,000.00	หุ้นสามัญ	20/5/2565
RT นาย บุญเทพ นาเนกประสงค์	ซื้อ	2,000.00	1.56	3,120.00	หุ้นสามัญ	19/5/2565
SABUY นาย วิจิตร คงสุข	ขาย	345,000.00	25.75	8,883,750.00	หุ้นสามัญ	20/5/2565
SPC นาย ณัฐพล เดชวิทักษ์	ขาย	5,000.00	68.00	340,000.00	หุ้นสามัญ	20/5/2565
THANI นาย วิรัตน์ ชิมประพันธ์	ซื้อ	500,000.00	4.14	2,070,000.00	หุ้นสามัญ	20/5/2565
THG นาย เอื้อชาติ กาญจนพิทักษ์	ซื้อ	305,000.00	7.20	2,196,000.00	หุ้นสามัญ	13/5/2565
TMT นาย ประवास สันตะระกุล	ซื้อ	10,000.00	9.17	91,700.00	หุ้นสามัญ	20/5/2565
WP นางสาว ชมภุชฌ์ พุ่มพันธุ์ม่วง	ซื้อ	68,000.00	4.70	319,600.00	หุ้นสามัญ	20/5/2565
ZEN นาง ยุพาพรรณ เอกสิทธิกุล	ซื้อ	135,000.00	11.26	1,520,100.00	หุ้นสามัญ	19/5/2565

ที่มา : ศูนย์สารสนเทศตลาดทุน สำนักงานคณะกรรมการ ก.ล.ด.

หลักทรัพย์ที่ต้องซื้อขายด้วยบัญชี Cash Balance

Stock	June 2022																														
	24	25	26	27	30	31	1	2	6	7	8	9	10	13	14	15	16	17	20	21	22	23	24	27	28	29	30	1			

LEVEL 1 : Cash Balance

GSC	Exit: 1 Jun
BYD	Exit: 2 Jun
TVD	Exit: 7 Jun
KCC	Exit: 10 Jun

LEVEL 2: Prohibit Net settlement, Excluded from Credit limit and Cash Balance

PROEN	Exit: 27 May
ASAP	Exit: 13 Jun
BYD	
BYD-W6	

LEVEL 3: A One-day Suspension of Trading, followed by Prohibit Net Settlement, Excluded from Credit limit and Cash Balance

JTS	Exit: 9 Jun
-----	-------------

Source: SET

Short Sales

Stock	% Short Sale Volume Comparing with Main Board	Average Price (Bt)	Volume (shares)	Value (Mil. B)
PTT	16.15	37.41	10,029,100	375,189,625
SCB-R	13.33	113.76	2,236,500	254,427,300
AOT-R	11.18	69.16	3,328,200	230,183,975
BDMS	9.23	26.81	7,406,500	198,570,925
AOT	8.54	69.09	2,544,300	175,792,500
PTTEP-R	16.31	157.40	1,027,000	161,653,750
EA-R	15.74	87.23	1,843,400	160,803,875
BEM-R	10.41	8.99	15,804,200	142,065,695
BTS-R	7.95	8.72	15,081,100	131,494,845
KBANK-R	5.36	144.66	854,300	123,585,350
ADVANC	11.13	218.72	524,200	114,651,100
CPALL-R	7.46	64.81	1,629,200	105,590,125
KBANK	4.48	144.64	713,300	103,170,450
BANPU	10.35	12.10	8,203,800	99,265,980
OR	16.32	26.50	3,655,400	96,868,100
BBL	5.86	128.00	734,400	94,006,450
CPALL	6.12	64.85	1,335,500	86,604,075
BEM	6.07	8.99	9,203,000	82,780,195
BANPU-R	7.77	12.10	6,162,200	74,562,620
HANA-R	12.75	45.91	1,617,000	74,242,375
JMT	8.82	74.61	970,700	72,419,775
CPN-R	12.40	62.28	1,161,500	72,332,525
SCB	3.54	113.39	595,200	67,490,050
CBG-R	11.78	109.09	610,600	66,610,050
BTS	4.02	8.76	7,584,400	66,426,860
PTTGC-R	16.33	47.08	1,373,300	64,657,800
IVL	12.22	49.17	1,262,400	62,077,400
JMART-R	17.40	55.02	1,125,900	61,944,550
CPF	15.91	25.25	2,371,000	59,867,750
BDMS-R	2.64	26.75	2,120,000	56,710,000
EA	5.46	87.12	640,800	55,824,475
KTB	12.45	14.90	3,478,700	51,830,010
GPSC-R	19.20	62.86	808,000	50,789,050
PTTEP	5.00	157.59	314,300	49,529,900
LH-R	15.10	8.83	5,238,700	46,246,185
IVL-R	8.75	49.18	903,700	44,442,825
TIDLOR-R	12.64	33.32	1,296,800	43,204,750
PTTGC	10.86	47.11	912,600	42,990,200
SHR-R	9.82	4.14	9,885,400	40,916,914
BBL-R	2.49	128.36	311,900	40,035,300
PTT-R	1.72	37.29	1,073,500	40,030,475
KTB-R	9.35	14.90	2,611,900	38,917,310
JAS-R	13.94	3.39	11,204,500	37,978,686
JMART	10.42	54.92	675,700	37,111,600
GULF-R	7.62	47.05	748,800	35,227,475
TOP-R	9.92	57.95	597,300	34,615,425
BGRIM-R	16.31	33.00	1,009,600	33,316,800
ADVANC-R	3.20	218.12	151,300	33,002,200
OR-R	5.41	26.50	1,211,400	32,102,100
SCC	7.33	362.00	86,600	31,349,200
CBG	5.42	108.76	281,900	30,660,200
SCC-R	7.05	362.00	83,300	30,154,600
BH-R	5.73	174.07	167,800	29,208,650
TTA-R	12.72	10.55	2,576,100	27,180,350
INTUCH-R	8.52	72.67	368,800	26,800,600
SPRC-R	11.87	11.81	2,242,700	26,475,500
CRC-R	8.88	37.17	709,300	26,367,975
LH	8.48	8.81	2,944,300	25,950,925
DELTA-R	10.66	336.64	70,900	23,867,600
THG-R	6.80	64.38	349,700	22,512,100

Source: SET

May 2022

Monday	Tuesday	Wednesday	Thursday	Friday
16	17	18	19	20
ขดเซย์วันวิลาชบุชา	<ul style="list-style-type: none"> ▪ DIF XD 0.26 บาท ▪ INETREIT XD 0.2332 บาท ▪ POPF XD 0.2544 บาท ▪ PPF XD 0.1715 บาท ▪ SIRIP XD 0.05 บาท ▪ FTE ลูกหุ้นเข้า 59,999,924 หุ้น ▪ NDR-W2 เข้าซื้อขายเป็นวันแรก (86.7mn sh 1:1 @ Bt3.50) 	<ul style="list-style-type: none"> ▪ CPNCG XD 0.225 บาท ▪ CPNREIT XD 0.1814 บาท ▪ CHO XR 17:2 @ 0.702 บาท ▪ CHO XW 5:1 ▪ AGE ลูกหุ้นเข้า 120,857,304 หุ้น ▪ GRAND ลูกหุ้นเข้า 52,910,052 หุ้น 	<ul style="list-style-type: none"> ▪ FTREIT XD 0.175 บาท ▪ TPRIME XD 0.123 บาท ▪ NINE XR 1.5232:1 @ 3.30 บาท ▪ ALL ลูกหุ้นเข้า 72,621,640 หุ้น ▪ JKN ลูกหุ้นเข้า 1,728,011 หุ้น ▪ KK ลูกหุ้นเข้า 11,499,962 หุ้น ▪ GCAP ลูกหุ้นเข้า 1,330,671 หุ้น ▪ FTI เข้าซื้อขายเป็นวันแรก (450mn sh @ Bt2.50) หมวดของใช้ในครัวเรือนและสำนักงาน 	<ul style="list-style-type: none"> ▪ JASIF XD 0.23 บาท ▪ SPRIME XD 0.149 บาท ▪ TSTH XD 0.05 บาท ▪ PPPM XR 1:3 @ 0.10 บาท ▪ PPPM XW 6:1 ▪ DOHOME ลูกหุ้นเข้า 484,420,315 ▪ GCAP ลูกหุ้นเข้า 3,494,470 หุ้น ▪ JCK ลูกหุ้นเข้า 9,336,273 หุ้น ▪ JKN ลูกหุ้นเข้า 2,727,900 หุ้น ▪ SAPPE ลูกหุ้นเข้า 963,300 หุ้น ▪ SABUY ลูกหุ้นเข้า 114,317,738 หุ้น ▪ PLUS เข้าซื้อขายเป็นวันแรก (670mn sh @ Bt4.50) หมวดอาหารและเครื่องดื่ม
23	24	25	26	27
<ul style="list-style-type: none"> ▪ 2S ลูกหุ้นเข้า 49,998,008 หุ้น ▪ GCAP ลูกหุ้นเข้า 1,424,501 หุ้น ▪ IRCP ลูกหุ้นเข้า 1,433,691 หุ้น ▪ JCKH ลูกหุ้นเข้า 15,748,030 หุ้น ▪ GRAND ลูกหุ้นเข้า 25,252,525 หุ้น ▪ TNPC ลูกหุ้นเข้า 21,297,107 หุ้น 	<ul style="list-style-type: none"> ▪ ADD XD 0.13 บาท ▪ BBGI XD 0.15 บาท ▪ KTBSTMR XD 0.1733 บาท ▪ PSL XD 0.50 บาท ▪ SUPEREIF XD 0.25272 บาท ▪ TSC XD 0.40 บาท ▪ CPANEL XW 5:1 ▪ CCET ลูกหุ้นเข้า 423,410,484 หุ้น ▪ GRAND ลูกหุ้นเข้า 101,010,100 หุ้น ▪ JCK ลูกหุ้นเข้า 13,498,878 หุ้น ▪ SE ลูกหุ้นเข้า 31,190,530 หุ้น 	<ul style="list-style-type: none"> ▪ AIMIRT XD 0.2215 บาท ▪ ALLY XD 0.162 บาท ▪ AMATAR XD 0.155 บาท ▪ BGC XD 0.125 บาท ▪ HREIT XD 0.1556 บาท 	<ul style="list-style-type: none"> ▪ BKI XD 3.50 บาท ▪ BOFFICE XD 0.1753 บาท ▪ GVREIT XD 0.192 บาท ▪ OISHI XD 0.50 บาท ▪ PROSPECT XD 0.03 บาท ▪ PPM XW 2:1 	<ul style="list-style-type: none"> ▪ B-WORK XD 0.1771 บาท ▪ FUTUREPF XD 0.26 บาท ▪ KAMART XD 0.06 บาท ▪ META XR 10:3 @ 0.47 บาท
30	31			
<ul style="list-style-type: none"> ▪ THE XD 0.10 บาท ▪ WHART XD 0.1915 บาท ▪ YGG XD 0.109 บาท ▪ LEO XW 1:100 ▪ POLAR XR 3.34:1 @ 0.02 บาท ▪ TNDT XW 4:1 	<ul style="list-style-type: none"> ▪ BKKCP XD 0.15 บาท ▪ CPTGF XD 0.19 บาท ▪ IMPACT XD 0.05 บาท ▪ IVL XD 0.40 บาท ▪ KBSPIF XD 0.238 บาท ▪ TFFIF XD 0.087 บาท ▪ TIF1 XD 0.142 บาท ▪ TTLPF XD 0.422 บาท ▪ ALL XT 1:1 			



June 2022

Monday	Tuesday	Wednesday	Thursday	Friday
		1	2	3
6	7	8	9	10
13	14	15	16	17
			▪ VIBHA XW 12:1	
20	21	22	23	24
27	28	29	30	
		▪ META XW 21:5		