

**S50U22**

995.7

**S=990-987**

**R=999-1,004**

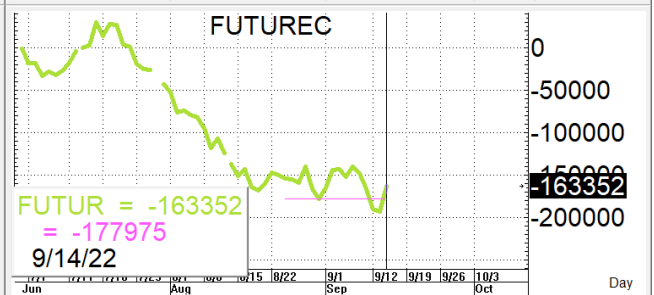
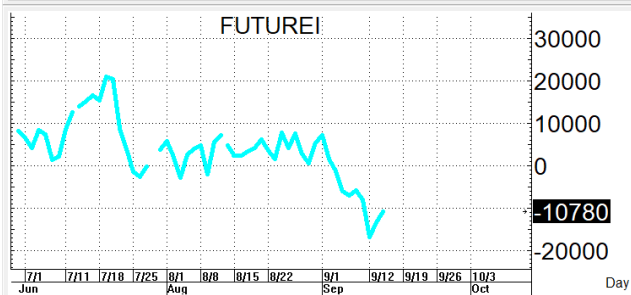
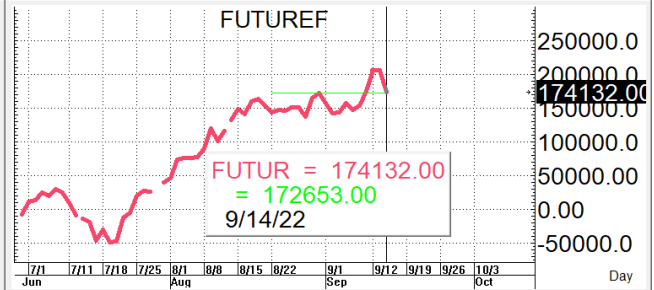
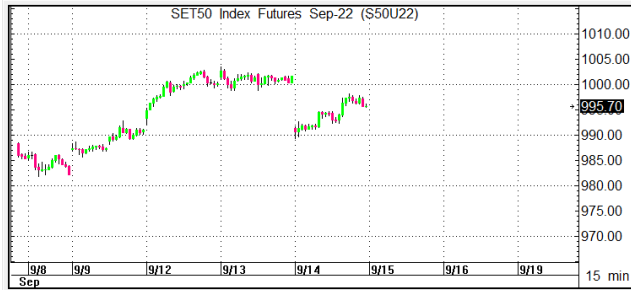

TrinitySecurities-2 published on TradingView.com, Sep 15, 2022 08:36 UTC+7

SET50 INDEX FUTURES (SEP 2022), 30, TFEX, O995.6 H996.2 L995.5 C995.7 +0.1 (+0.01%)  
 MA50&200 (20, close, 200, close) 986.6 997.0



TradingView

กลยุทธ์: ยังสามารถยืนเหนือเส้น 10 วันที่ 990-987 ได้ทำให้น้ำยายังคงเป็นฝ่ายได้เปรียบอยู่จึงขอวางแผนการเล่นตามนี้กล่าวคือหลักๆ ในวันนี้หากจะเล่นเกมสลับก็ให้รอย่อตัวลงมาก่อนแล้วค่อยไป OPEN LONG แถวๆ แนวรับที่ให้แล้วรอไปขายทำกำไรตอนตีกลับขึ้นมา แต่ก็ควรวาง Trailing stop ด้วยนะหากราคาออกจากต้นทุนเกิน 5 Points หรือเมื่อ S50U22 ลงมาปิดต่ำกว่า 987 แต่ในทางกลับกันหากจะเล่นแผนเชิงรุกก็ให้รอตั้งขึ้นมาก่อนแล้วไป Bet OPEN SHORT แถวๆ แนวต้านที่ให้แล้วรอปิดทำกำไรตอนย่อตัวกลับลงมาในระหว่างวัน โดยกำหนดจุดตัดขาดทุนหรือ CUT LOSS เมื่อขาดทุนเกิน 5 Points เพื่อทำ Risk-Control หรือเมื่อ S50U22 ปิดเหนือ 1,005

รายงานฉบับนี้จัดทำขึ้นโดยข้อมูลเท่าที่ปรากฏและเชื่อว่าเป็นที่น่าเชื่อถือได้แต่ไม่ถือเป็นการยืนยันความถูกต้องและความสมบูรณ์ของ ข้อมูลนั้นๆ โดยบริษัทหลักทรัพย์ ตรีเนิตี้ จำกัด ผู้จัดทำ ขอสงวนสิทธิ์ในการเปลี่ยนแปลงความเห็นหรือประมาณการณต่าง ๆ ที่ปรากฏในรายงานฉบับนี้โดยไม่ต้องแจ้งล่วงหน้า รายงานฉบับนี้มีวัตถุประสงค์เพื่อให้ประกอบการตัดสินใจของนักลงทุน โดยไม่ได้เป็นการชี้นำหรือชักชวนให้นักลงทุนทำการซื้อหรือขาย หลักทรัพย์ หรือตราสารทางการเงินใดๆ ที่ปรากฏในรายงาน

**สรุปตลาด SET50 Index Futures**

|        | Price |       |       | Settlement Price |       |        | Volume  | Open Interest |
|--------|-------|-------|-------|------------------|-------|--------|---------|---------------|
|        | Open  | High  | Low   | Prior            | Last  | Change |         |               |
| S50U22 | 991.3 | 998.2 | 989.4 | 1,001.2          | 995.7 | -5.5   | 209,838 | 441,202       |
| S50V22 | 990.1 | 998.3 | 989.8 | 1,000.7          | 998.2 | -2.5   | 44      | 162           |
| S50X22 | 992.1 | 996.0 | 992.1 | 998.5            | 996.0 | -2.5   | 4       | 31            |
| S50Z22 | 988.6 | 995.6 | 987.1 | 998.3            | 993.6 | -4.7   | 52,343  | 87,526        |
| S50H23 | 983.0 | 989.9 | 981.2 | 992.2            | 987.8 | -4.4   | 8,955   | 22,520        |
| S50M23 | 978.4 | 984.3 | 976.1 | 986.8            | 982.6 | -4.2   | 2,368   | 9,690         |

**สรุปตลาด Currency Futures**

|        | Price |       |       | Settlement Price |       |        | Volume | Open Interest |
|--------|-------|-------|-------|------------------|-------|--------|--------|---------------|
|        | Open  | High  | Low   | Prior            | Last  | Change |        |               |
| USDU22 | 36.23 | 36.69 | 36.16 | 36.24            | 36.58 | 0.36   | 64,744 | 125,792       |
| USDV22 | 36.14 | 36.60 | 36.14 | 36.15            | 36.51 | 0.36   | 7,242  | 32,851        |
| USDX22 | 36.49 | 36.51 | 36.43 | 36.10            | 36.45 | 0.35   | 23     | 516           |
| USDZ22 | 35.96 | 36.42 | 35.92 | 35.97            | 36.32 | 0.34   | 29,519 | 43,207        |

**สรุปยอดซื้อขายสุทธิ Futures ตามประเภทหลักทรัพย์ (สัญญา)**

|                      | Foreign |         |         | Institution |        |        | Local   |         |         |
|----------------------|---------|---------|---------|-------------|--------|--------|---------|---------|---------|
|                      | Long    | Short   | Net     | Long        | Short  | Net    | Long    | Short   | Net     |
| SET50 Index Futures  | 79,483  | 111,325 | -31,842 | 48,729      | 46,083 | 2,646  | 145,340 | 116,144 | 29,196  |
| Metal Futures        | 29,947  | 35,655  | -5,708  | 5,060       | 6,107  | -1,047 | 35,678  | 28,923  | 6,755   |
| Single Stock Futures | 25,122  | 27,695  | -2,573  | 85,791      | 89,692 | -3,901 | 95,657  | 89,183  | 6,474   |
| Currency Futures     | 0       | 0       | 0       | 39,374      | 22,124 | 17,250 | 62,154  | 79,404  | -17,250 |

**สรุปตลาด Futures Gold & Oil Futures**

|         | Price  |        |        | Settlement Price |        | Volume | Open Interest |
|---------|--------|--------|--------|------------------|--------|--------|---------------|
|         | High   | Low    | Close  | Prior            | Change |        |               |
| GOU22   | 1,735  | 1,701  | 1,709  | 1,731            | -22    | 41,273 | 27,294        |
| SVFU22  | 20     | 19     | 20     | 20               | 0      | 267    | 1,385         |
| GF10V22 | 29,820 | 29,550 | 29,690 | 29,780           | -80    | 4,460  | 9,055         |
| GFV22   | 29,720 | 29,000 | 29,720 | 29,830           | -110   | 5      | 195           |
| GF10Z22 | 29,890 | 29,610 | 29,770 | 29,830           | -60    | 2,390  | 6,471         |
| GFZ22   | 29,810 | 29,690 | 29,810 | 29,890           | -110   | 11     | 148           |
| GOZ22   | 1,755  | 1,721  | 1,728  | 1,750            | -22    | 20,824 | 15,358        |
| SVFZ22  | 20     | 20     | 20     | 20               | 0      | 136    | 411           |

**SET50**

|        | Expiration date | Days to maturity | Rf    | FV of periodic dividend | Current spot | Fair future price | Current future price | Premium / Discount from fair price (pts) | premium / discount (%) | Premium / Discount from spot price (pts) |
|--------|-----------------|------------------|-------|-------------------------|--------------|-------------------|----------------------|--|------------------------|--|
| S50U22 | 29-Sep-22       | 14               | 1.58% | 0.0                     | 996.41       | 997.0             | 995.7                | -1.3                                     | -0.1                   | -0.7                                     |
| S50Z22 | 29-Dec-22       | 105              | 1.67% | 15.2                    | 996.41       | 986.1             | 993.6                | 7.5                                      | 0.8                    | -2.8                                     |
| S50H23 | 30-Mar-23       | 196              | 1.79% | 2.0                     | 996.41       | 1004.0            | 987.8                | -16.2                                    | -1.6                   | -8.6                                     |
| S50M23 | 29-Jun-23       | 287              | 1.65% | 17.3                    | 996.41       | 992.2             | 982.6                | -9.6                                     | -1.0                   | -13.8                                    |

**Gold**

|       | Expiration date | Days to maturity | Current spot (USD) | Rf    | Current FX | Fair future price | Current future price | Premium / Discount from fair price (Bt) | premium / discount (%) |
|-------|-----------------|------------------|--------------------|-------|------------|-------------------|----------------------|---|------------------------|
| GFQ22 | 30-Aug-22       | -16              | 1,696.5            | 2.50% | 36.636     | 29,511            | 30,016               | 505                                     | 1.7%                   |
| GFV22 | 28-Oct-22       | 43               | 1,696.5            | 2.53% | 36.636     | 29,631            | 29,600               | -31                                     | -0.1%                  |
| GFZ22 | 29-Dec-22       | 105              | 1,696.5            | 2.59% | 36.636     | 29,764            | 29,700               | -64                                     | -0.2%                  |

**USD**

|        | Expiration date | Days to maturity | Current FX | TH1YY | US1YY | Fair future price | Current future price | Premium / Discount from fair price (Bt) | premium / discount (%) |
|--------|-----------------|------------------|------------|-------|-------|-------------------|----------------------|---|------------------------|
| USDU22 | 29-Sep-22       | 14               | 36.63      | 2.60% | 0.11% | 36.67             | 36.57                | -0.10                                   | -0.3%                  |
| USDV22 | 28-Oct-22       | 43               | 36.63      | 2.60% | 0.11% | 36.74             | 36.49                | -0.25                                   | -0.7%                  |
| USDZ22 | 29-Dec-22       | 105              | 36.63      | 2.60% | 0.11% | 36.89             | 36.29                | -0.60                                   | -1.6%                  |

\* In computing fair future price of oil, gold, and silver we disregard storage cost & convenience yield for simplicity reason

**Fair gold spot price**

|                      | Gold spot (USD/oz) |        |        |        |        |        |        |        |        |        |        |  |
|----------------------|--------------------|--------|--------|--------|--------|--------|--------|--------|--------|--------|--------|--|
|                      | 1,647              | 1,657  | 1,667  | 1,677  | 1,687  | 1,697  | 1,707  | 1,717  | 1,727  | 1,737  | 1,747  |  |
| <b>36.39</b>         | 28,476             | 28,649 | 28,822 | 28,995 | 29,168 | 29,341 | 29,514 | 29,687 | 29,860 | 30,032 | 30,205 |  |
| <b>36.44</b>         | 28,515             | 28,688 | 28,861 | 29,035 | 29,208 | 29,381 | 29,554 | 29,727 | 29,901 | 30,074 | 30,247 |  |
| <b>36.49</b>         | 28,554             | 28,728 | 28,901 | 29,074 | 29,248 | 29,421 | 29,595 | 29,768 | 29,942 | 30,115 | 30,288 |  |
| <b>36.54</b>         | 28,593             | 28,767 | 28,941 | 29,114 | 29,288 | 29,462 | 29,635 | 29,809 | 29,983 | 30,156 | 30,330 |  |
| <b>36.59</b>         | 28,632             | 28,806 | 28,980 | 29,154 | 29,328 | 29,502 | 29,676 | 29,850 | 30,024 | 30,198 | 30,371 |  |
| <b>THB/USD 36.64</b> | 28,672             | 28,846 | 29,020 | 29,194 | 29,368 | 29,542 | 29,716 | 29,891 | 30,065 | 30,239 | 30,413 |  |
| <b>36.69</b>         | 28,711             | 28,885 | 29,059 | 29,234 | 29,408 | 29,583 | 29,757 | 29,931 | 30,106 | 30,280 | 30,454 |  |
| <b>36.74</b>         | 28,750             | 28,924 | 29,099 | 29,274 | 29,448 | 29,623 | 29,798 | 29,972 | 30,147 | 30,321 | 30,496 |  |
| <b>36.79</b>         | 28,789             | 28,964 | 29,139 | 29,314 | 29,488 | 29,663 | 29,838 | 30,013 | 30,188 | 30,363 | 30,537 |  |
| <b>36.84</b>         | 28,828             | 29,003 | 29,178 | 29,353 | 29,528 | 29,704 | 29,879 | 30,054 | 30,229 | 30,404 | 30,579 |  |
| <b>36.89</b>         | 28,867             | 29,043 | 29,218 | 29,393 | 29,569 | 29,744 | 29,919 | 30,095 | 30,270 | 30,445 | 30,621 |  |